

上川井

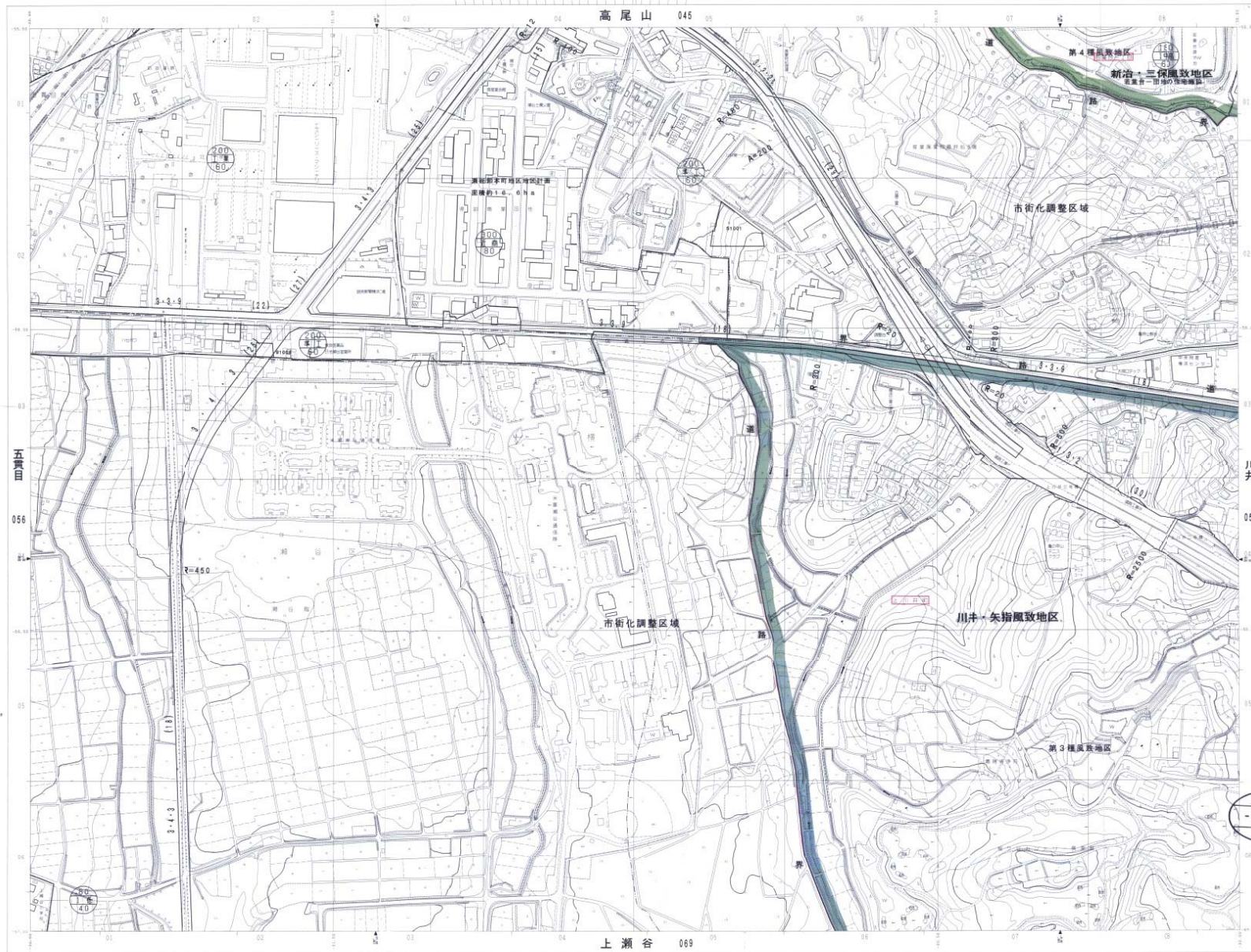

4-6-1 12	0-6-2 01	0-6-3 22
0-6-4 14	0-6-5 23	0-6-6 24
0-6-7 12	0-6-8 21	0-6-9 22
0-6-10 12	0-6-11 21	0-6-12 22



符号

1	2	3	4	5	6	7	8	9	10	11	12	13	14	15	16	17	18	19	20	21	22	23	24	25	26	27	28	29	30	31	32	33	34	35	36	37	38	39	40	41	42	43	44	45	46	47	48	49	50	51	52	53	54	55	56	57	58	59	60	61	62	63	64	65	66	67	68	69	70	71	72	73	74	75	76	77	78	79	80	81	82	83	84	85	86	87	88	89	90	91	92	93	94	95	96	97	98	99	100
---	---	---	---	---	---	---	---	---	----	----	----	----	----	----	----	----	----	----	----	----	----	----	----	----	----	----	----	----	----	----	----	----	----	----	----	----	----	----	----	----	----	----	----	----	----	----	----	----	----	----	----	----	----	----	----	----	----	----	----	----	----	----	----	----	----	----	----	----	----	----	----	----	----	----	----	----	----	----	----	----	----	----	----	----	----	----	----	----	----	----	----	----	----	----	----	----	----	----	-----

地区名	番号
新治・三保風致地区	8の6
川井・矢指風致地区	7の1
神奈川川 原水管理事務所 神奈川川 川井川	
国庫の名称	計画図
縮尺	1/2,500
番号	60の18
作成年月日	平成 年 月 日

川 井

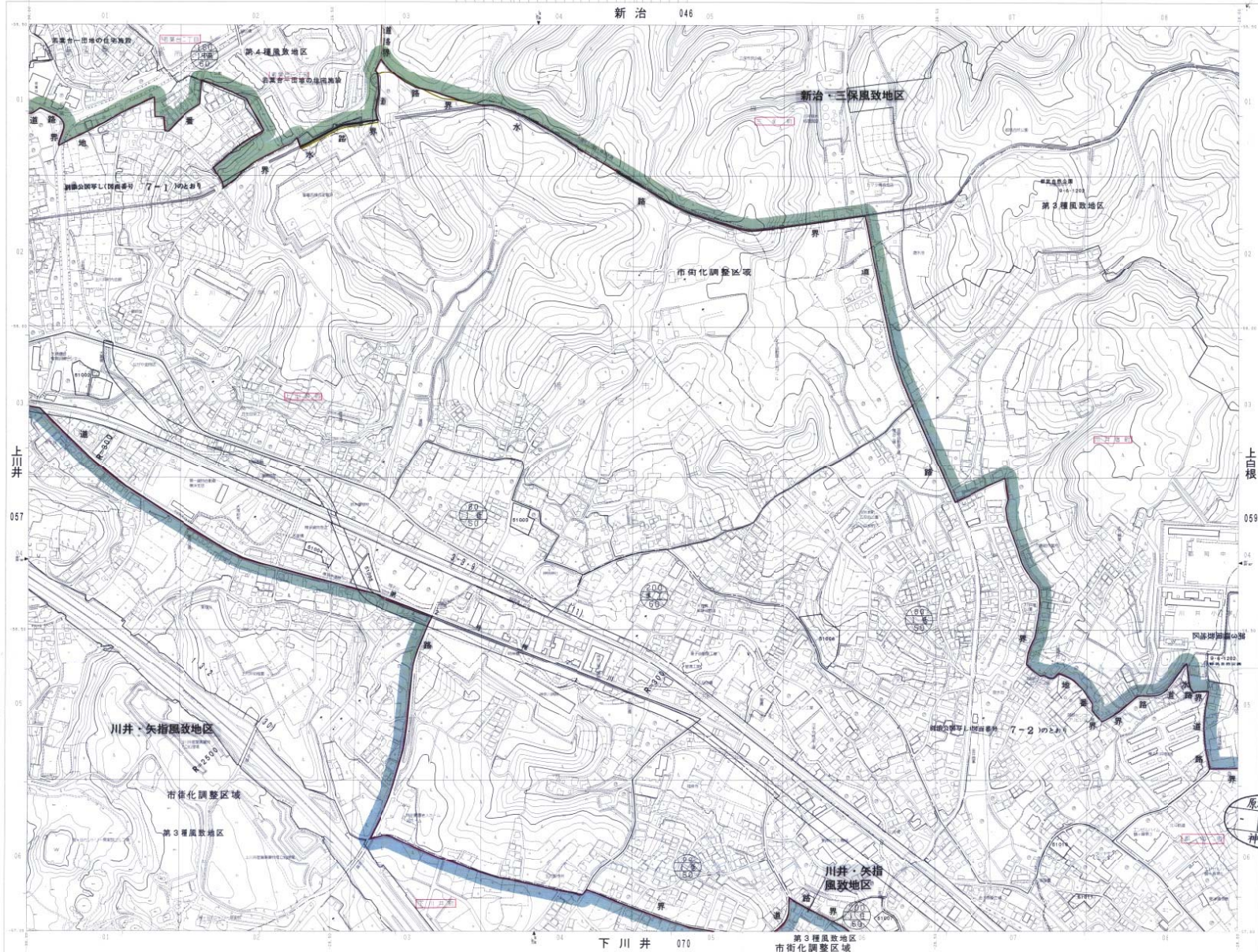

IX-LD 82-4

046	047	048	049
050	051	052	053
054	055	056	057
058	059	060	061



	市街化調整区域	1:1	0.2	0.5	1	2	3	4	5	6	7	8	9	10
	風致地区	1:1	0.2	0.5	1	2	3	4	5	6	7	8	9	10
	道路	1:1	0.2	0.5	1	2	3	4	5	6	7	8	9	10
	鉄道	1:1	0.2	0.5	1	2	3	4	5	6	7	8	9	10
	河川	1:1	0.2	0.5	1	2	3	4	5	6	7	8	9	10
	堤防	1:1	0.2	0.5	1	2	3	4	5	6	7	8	9	10
	境界	1:1	0.2	0.5	1	2	3	4	5	6	7	8	9	10
	水路	1:1	0.2	0.5	1	2	3	4	5	6	7	8	9	10
	堤防	1:1	0.2	0.5	1	2	3	4	5	6	7	8	9	10
	ダム	1:1	0.2	0.5	1	2	3	4	5	6	7	8	9	10
	湖沼	1:1	0.2	0.5	1	2	3	4	5	6	7	8	9	10
	堤防	1:1	0.2	0.5	1	2	3	4	5	6	7	8	9	10
	道路	1:1	0.2	0.5	1	2	3	4	5	6	7	8	9	10
	鉄道	1:1	0.2	0.5	1	2	3	4	5	6	7	8	9	10

地区名	番号
新治・三保風致地区	8の7
川井・矢指風致地区	7の2

原簿字編成

神奈川県

横浜 市

川井

計画 区画

縮尺	1/2,500
番号	60の19
作成年月日	平成 年 月 日

IX-LD 82-4

1. 市街化調整区域の境界線

2. 風致地区の境界線

3. 道路の境界線

4. 河川の境界線

5. 堤防の境界線

6. 湖沼の境界線

7. 水路の境界線

8. 境界線の境界線

9. 境界線の境界線

10. 境界線の境界線

11. 境界線の境界線

12. 境界線の境界線

13. 境界線の境界線

14. 境界線の境界線

15. 境界線の境界線

16. 境界線の境界線

17. 境界線の境界線

18. 境界線の境界線

19. 境界線の境界線

20. 境界線の境界線

21. 境界線の境界線

22. 境界線の境界線

23. 境界線の境界線

24. 境界線の境界線

25. 境界線の境界線

26. 境界線の境界線

27. 境界線の境界線

28. 境界線の境界線

29. 境界線の境界線

30. 境界線の境界線

31. 境界線の境界線

32. 境界線の境界線

33. 境界線の境界線

34. 境界線の境界線

35. 境界線の境界線

36. 境界線の境界線

37. 境界線の境界線

38. 境界線の境界線

39. 境界線の境界線

40. 境界線の境界線

41. 境界線の境界線

42. 境界線の境界線

43. 境界線の境界線

44. 境界線の境界線

45. 境界線の境界線

46. 境界線の境界線

47. 境界線の境界線

48. 境界線の境界線

49. 境界線の境界線

50. 境界線の境界線

51. 境界線の境界線

52. 境界線の境界線

53. 境界線の境界線

54. 境界線の境界線

55. 境界線の境界線

56. 境界線の境界線

57. 境界線の境界線

58. 境界線の境界線

59. 境界線の境界線

60. 境界線の境界線

61. 境界線の境界線

62. 境界線の境界線

63. 境界線の境界線

64. 境界線の境界線

65. 境界線の境界線

66. 境界線の境界線

67. 境界線の境界線

68. 境界線の境界線

69. 境界線の境界線

70. 境界線の境界線

71. 境界線の境界線

72. 境界線の境界線

73. 境界線の境界線

74. 境界線の境界線

75. 境界線の境界線

76. 境界線の境界線

77. 境界線の境界線

78. 境界線の境界線

79. 境界線の境界線

80. 境界線の境界線

81. 境界線の境界線

82. 境界線の境界線

83. 境界線の境界線

84. 境界線の境界線

85. 境界線の境界線

86. 境界線の境界線

87. 境界線の境界線

88. 境界線の境界線

89. 境界線の境界線

90. 境界線の境界線

91. 境界線の境界線

92. 境界線の境界線

93. 境界線の境界線

94. 境界線の境界線

95. 境界線の境界線

96. 境界線の境界線

97. 境界線の境界線

98. 境界線の境界線

99. 境界線の境界線

100. 境界線の境界線

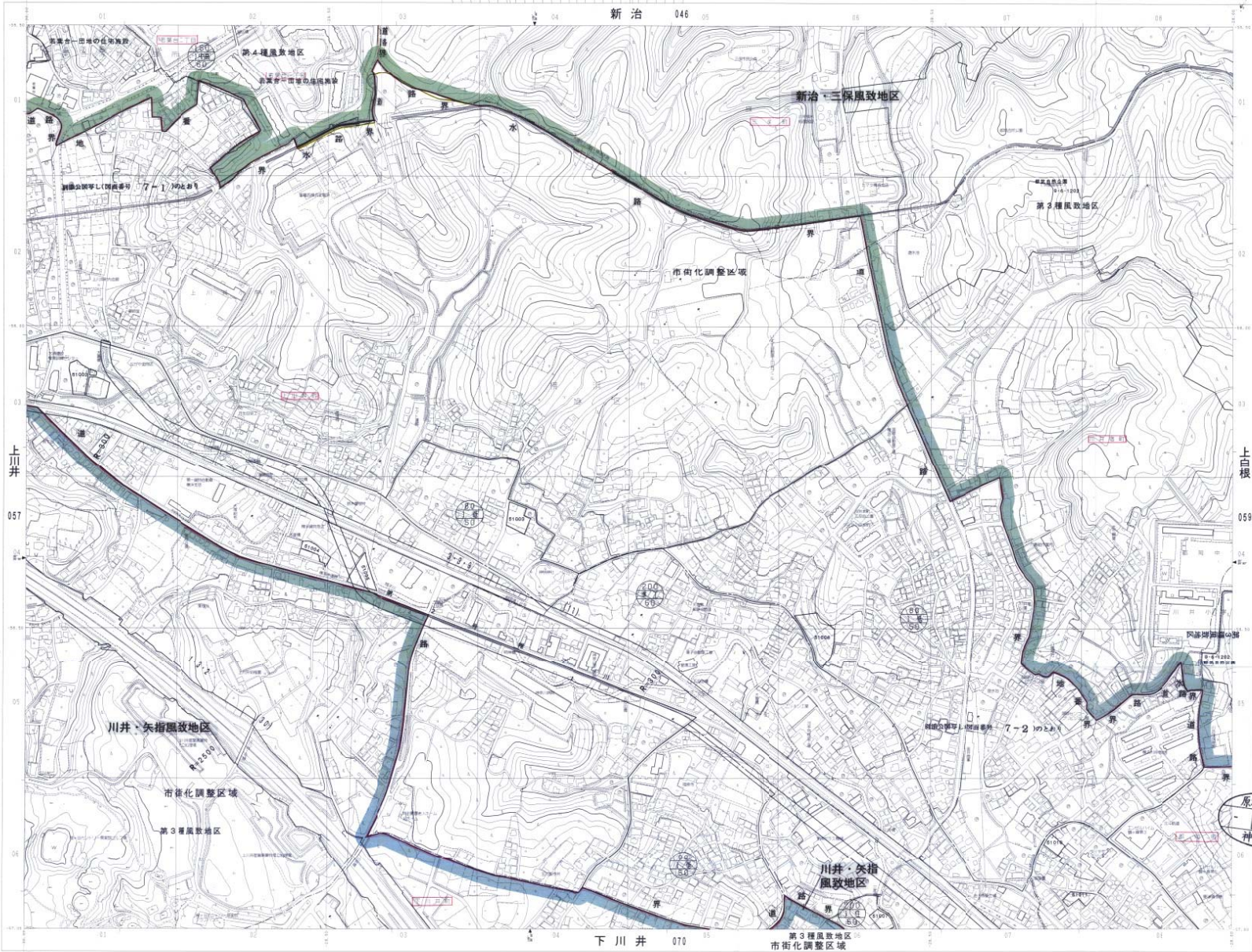

IX-LD 82-4

048	049	047
050	051	052
053	054	055
056	057	058
059	060	061



記号

1	2	3	4	5	6	7	8	9	10	11	12	13	14	15	16	17	18	19	20	21	22	23	24	25	26	27	28	29	30	31	32	33	34	35	36	37	38	39	40	41	42	43	44	45	46	47	48	49	50	51	52	53	54	55	56	57	58	59	60	61	62	63	64	65	66	67	68	69	70	71	72	73	74	75	76	77	78	79	80	81	82	83	84	85	86	87	88	89	90	91	92	93	94	95	96	97	98	99	100
---	---	---	---	---	---	---	---	---	----	----	----	----	----	----	----	----	----	----	----	----	----	----	----	----	----	----	----	----	----	----	----	----	----	----	----	----	----	----	----	----	----	----	----	----	----	----	----	----	----	----	----	----	----	----	----	----	----	----	----	----	----	----	----	----	----	----	----	----	----	----	----	----	----	----	----	----	----	----	----	----	----	----	----	----	----	----	----	----	----	----	----	----	----	----	----	----	----	----	-----

地区名	番号
新治・三保風致地区	8の7
川井・矢指風致地区	7の2

原簿	横浜市
調査年度	昭和47年
調査地区	川井
調査種別	市街化調整区域
縮尺	1/2,500
番号	60の19
作成年月日	平成 年 月 日

IX-LD 82-4



川井市街化調整区域

1	2	3	4	5	6	7	8	9	10	11	12	13	14	15	16	17	18	19	20	21	22	23	24	25	26	27	28	29	30	31	32	33	34	35	36	37	38	39	40	41	42	43	44	45	46	47	48	49	50	51	52	53	54	55	56	57	58	59	60	61	62	63	64	65	66	67	68	69	70	71	72	73	74	75	76	77	78	79	80	81	82	83	84	85	86	87	88	89	90	91	92	93	94	95	96	97	98	99	100
---	---	---	---	---	---	---	---	---	----	----	----	----	----	----	----	----	----	----	----	----	----	----	----	----	----	----	----	----	----	----	----	----	----	----	----	----	----	----	----	----	----	----	----	----	----	----	----	----	----	----	----	----	----	----	----	----	----	----	----	----	----	----	----	----	----	----	----	----	----	----	----	----	----	----	----	----	----	----	----	----	----	----	----	----	----	----	----	----	----	----	----	----	----	----	----	----	----	----	-----

1	2	3	4	5	6	7	8	9	10	11	12	13	14	15	16	17	18	19	20	21	22	23	24	25	26	27	28	29	30	31	32	33	34	35	36	37	38	39	40	41	42	43	44	45	46	47	48	49	50	51	52	53	54	55	56	57	58	59	60	61	62	63	64	65	66	67	68	69	70	71	72	73	74	75	76	77	78	79	80	81	82	83	84	85	86	87	88	89	90	91	92	93	94	95	96	97	98	99	100
---	---	---	---	---	---	---	---	---	----	----	----	----	----	----	----	----	----	----	----	----	----	----	----	----	----	----	----	----	----	----	----	----	----	----	----	----	----	----	----	----	----	----	----	----	----	----	----	----	----	----	----	----	----	----	----	----	----	----	----	----	----	----	----	----	----	----	----	----	----	----	----	----	----	----	----	----	----	----	----	----	----	----	----	----	----	----	----	----	----	----	----	----	----	----	----	----	----	----	-----

1:2,500

1	2	3	4	5	6	7	8	9	10	11	12	13	14	15	16	17	18	19	20	21	22	23	24	25	26	27	28	29	30	31	32	33	34	35	36	37	38	39	40	41	42	43	44	45	46	47	48	49	50	51	52	53	54	55	56	57	58	59	60	61	62	63	64	65	66	67	68	69	70	71	72	73	74	75	76	77	78	79	80	81	82	83	84	85	86	87	88	89	90	91	92	93	94	95	96	97	98	99	100
---	---	---	---	---	---	---	---	---	----	----	----	----	----	----	----	----	----	----	----	----	----	----	----	----	----	----	----	----	----	----	----	----	----	----	----	----	----	----	----	----	----	----	----	----	----	----	----	----	----	----	----	----	----	----	----	----	----	----	----	----	----	----	----	----	----	----	----	----	----	----	----	----	----	----	----	----	----	----	----	----	----	----	----	----	----	----	----	----	----	----	----	----	----	----	----	----	----	----	-----

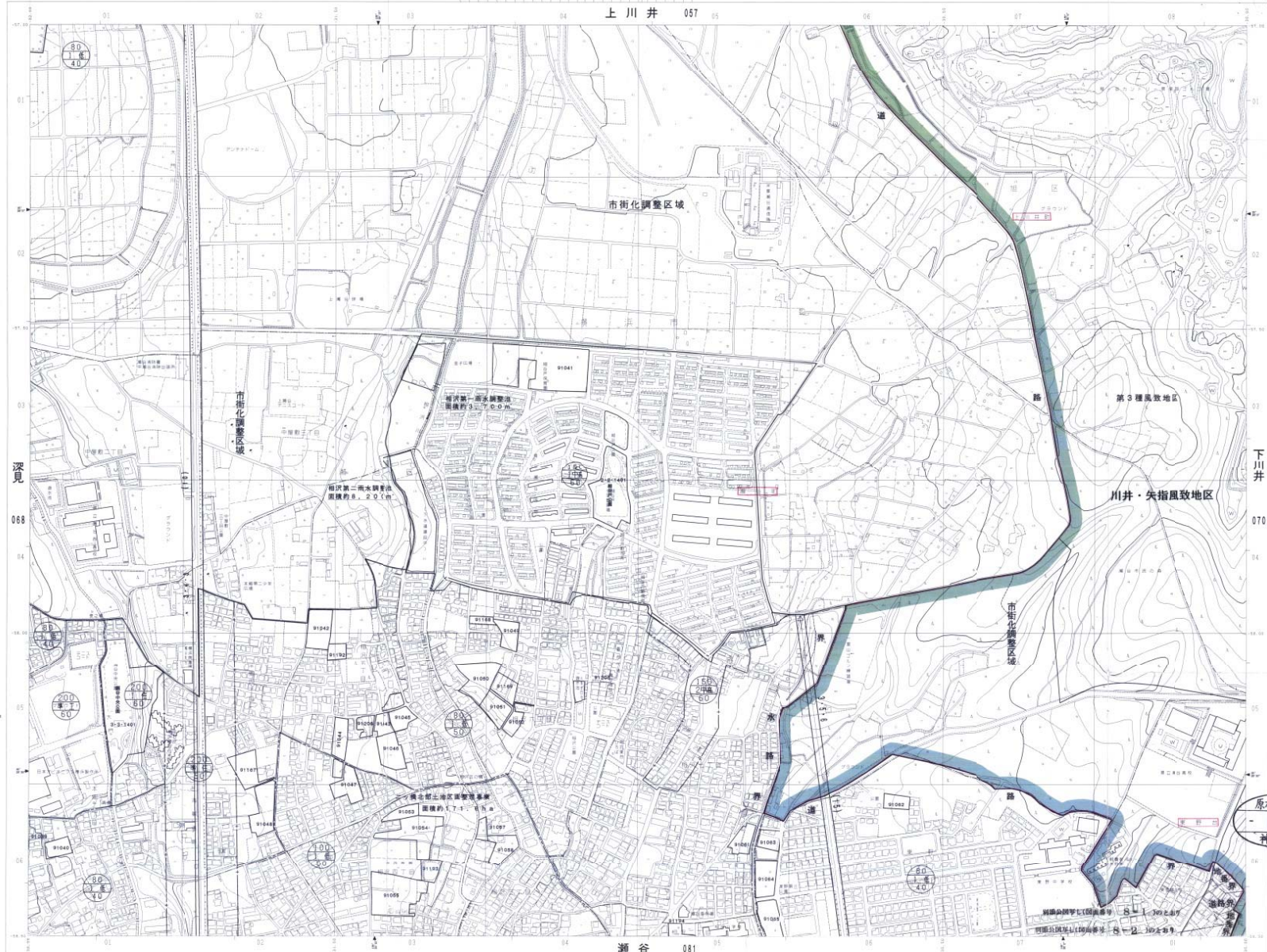

区画番号	4	07	13	04
区画名称	上瀬谷3	上瀬谷4	上瀬谷5	上瀬谷6
面積	12.2	21.1	17.2	22.2
高さ	1.4	1.2	1.2	2.2



[Symbol]	道路
[Symbol]	市街化調整区域
[Symbol]	川井・矢指風致地区
[Symbol]	第3種風致地区
[Symbol]	境界
[Symbol]	水路
[Symbol]	河川
[Symbol]	運河
[Symbol]	堤防
[Symbol]	堤岸
[Symbol]	防風林
[Symbol]	防風帯
[Symbol]	防風壁
[Symbol]	防風柵
[Symbol]	防風網
[Symbol]	防風幕
[Symbol]	防風板
[Symbol]	防風土
[Symbol]	防風石
[Symbol]	防風草
[Symbol]	防風木
[Symbol]	防風竹
[Symbol]	防風草
[Symbol]	防風木
[Symbol]	防風竹
[Symbol]	防風草
[Symbol]	防風木
[Symbol]	防風竹
[Symbol]	防風草
[Symbol]	防風木
[Symbol]	防風竹

地区名	番号
川井・矢指風致地区	7の3

地区名	番号
川井・矢指風致地区	7の3

図面の名称	計画図
川井・矢指風致地区	7の3

縮尺	1/2,500
番号	60の21
作成年月日	平成 年 月 日

深見

下川井

下川井

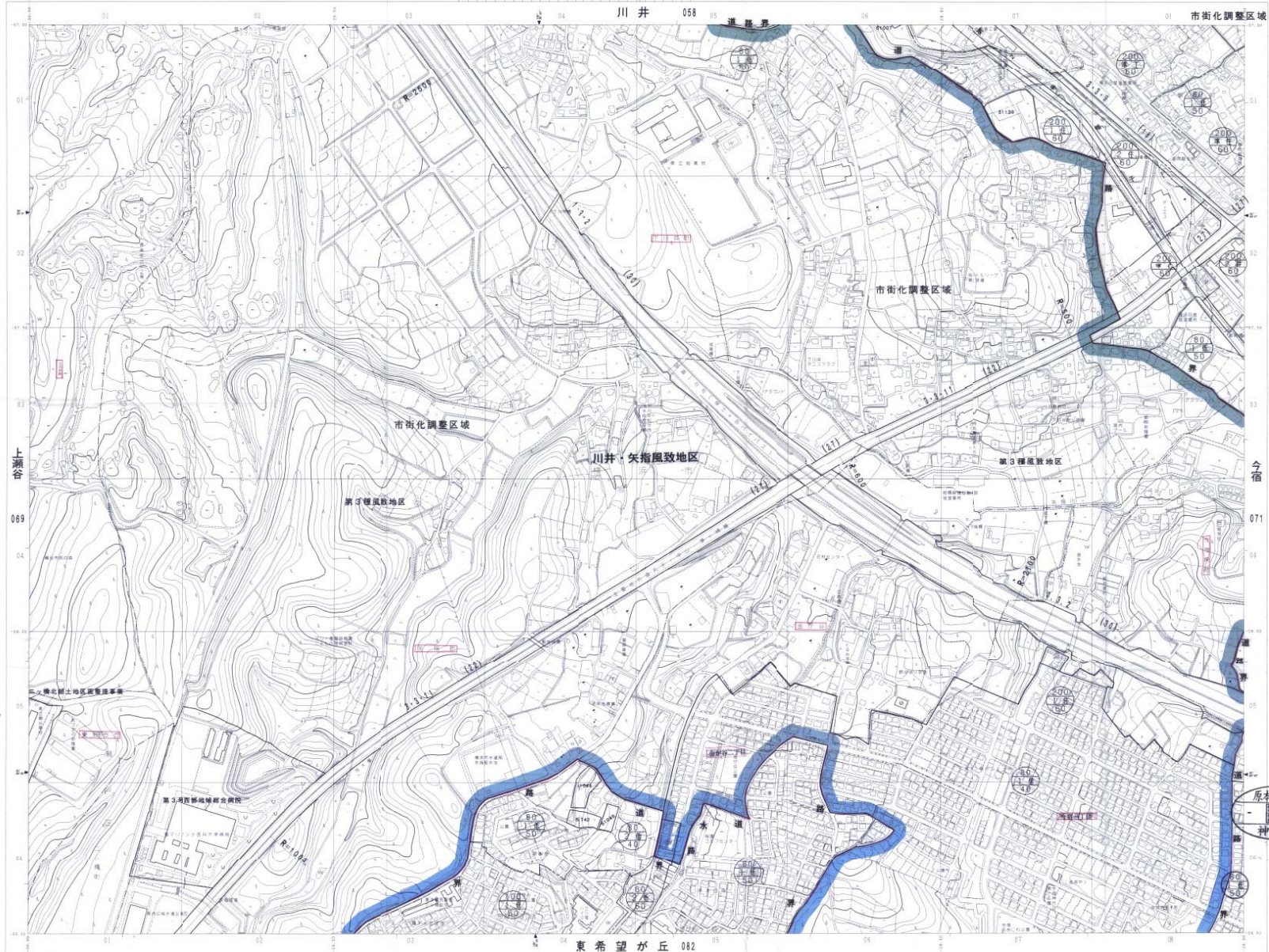

IX-LD 92-2

067 10月23日 2010	068 11月24日 2010	069 12月25日 2010	070 1月26日 2011	071 2月27日 2011	072 3月28日 2011
-----------------------	-----------------------	-----------------------	----------------------	----------------------	----------------------

行旅履歴

地区名	番号
原本町(旧)川井	7の4

備考

1. 市街化調整区域	2. 市街化調整区域	3. 市街化調整区域	4. 市街化調整区域	5. 市街化調整区域	6. 市街化調整区域	7. 市街化調整区域	8. 市街化調整区域	9. 市街化調整区域	10. 市街化調整区域	11. 市街化調整区域	12. 市街化調整区域	13. 市街化調整区域	14. 市街化調整区域	15. 市街化調整区域	16. 市街化調整区域	17. 市街化調整区域	18. 市街化調整区域	19. 市街化調整区域	20. 市街化調整区域
------------	------------	------------	------------	------------	------------	------------	------------	------------	-------------	-------------	-------------	-------------	-------------	-------------	-------------	-------------	-------------	-------------	-------------

地区名	番号
原本町(旧)川井	7の4

神奈川県 横浜市 磯子区 磯子

図面の名称	計画図
縮尺	1/2,500
番号	6022
作成年月日	平成5年月日

IX-LD 92-2

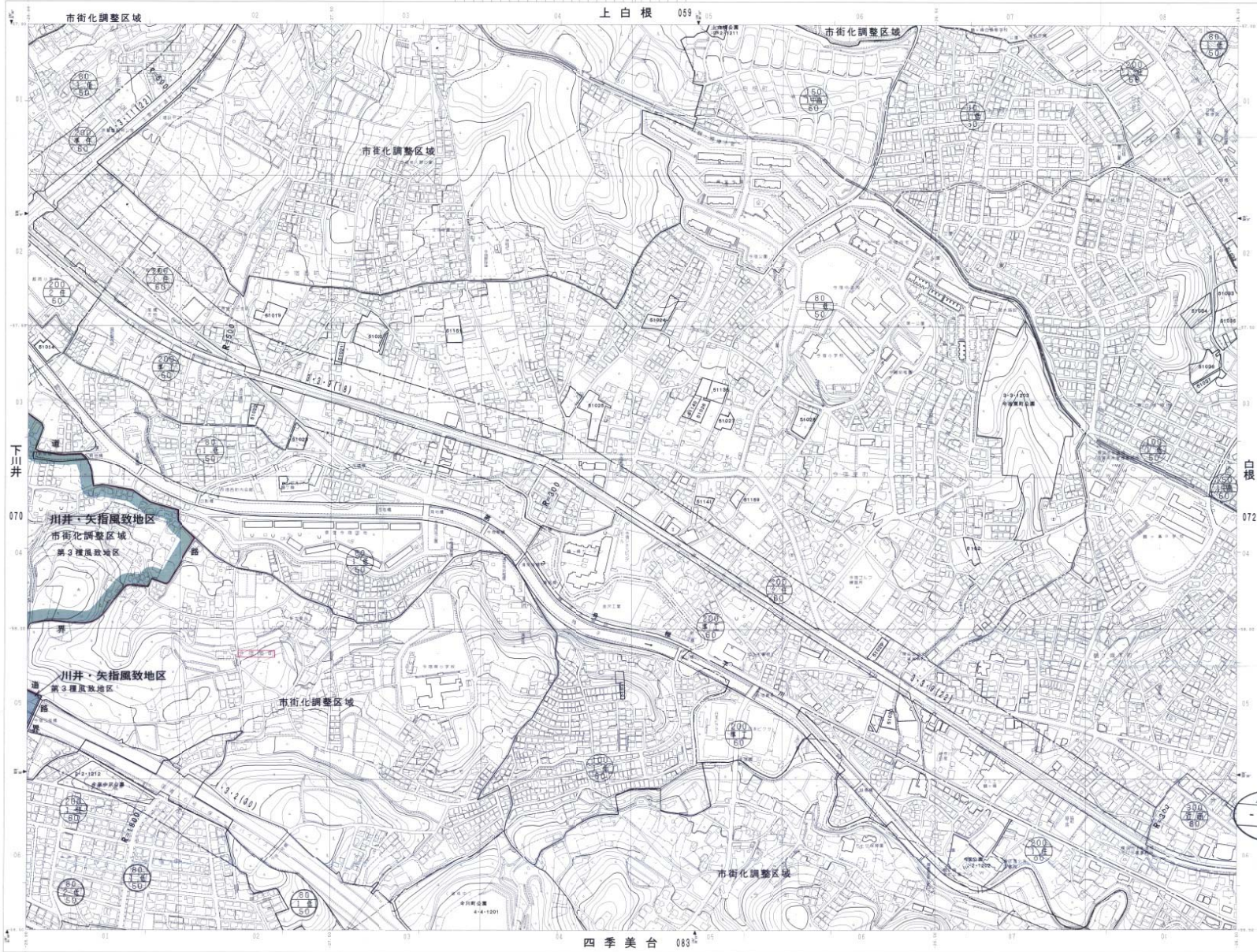

IX-LD 93-1

058 川井 15:04	059 上白根 15:09	060 川井 15:14
070 下川井 15:19	071 今宿 15:24	072 白根 15:29
082 川井美台 15:34	083 四季美台 15:39	084 川井美台 15:44

行政区域

地区	058	059	060
070	071	072	073
082	083	084	085

記号

1	2	3	4	5	6	7	8	9	10
市街化調整区域	川井・矢指風致地区	第3種風致地区	川井川	矢指風	川井川	矢指風	川井川	矢指風	川井川

11	12	13	14	15	16	17	18	19	20	21	22	23	24	25	26	27	28	29	30	31	32	33	34	35	36	37	38	39	40	41	42	43	44	45	46	47	48	49	50
----	----	----	----	----	----	----	----	----	----	----	----	----	----	----	----	----	----	----	----	----	----	----	----	----	----	----	----	----	----	----	----	----	----	----	----	----	----	----	----

地区名	番号
川井・矢指風致地区	7の5

原野川	横濱市
川井川	川井川

図面の名称	計画図
縮尺	1/1,500
番号	60の23
作成年月日	平成 年 月 日

IX-LD 93-1



横浜都市計画局

1	2	3	4
市街化調整区域	川井・矢指風致地区	第3種風致地区	川井川

1	2	3	4	5
川井川	矢指風	川井川	矢指風	川井川

この図面は、横浜市都市計画課が作成したものであり、権利関係は、関係者との協議を要する。また、この図面は、横浜市都市計画課が作成したものであり、権利関係は、関係者との協議を要する。

瀬谷



IX-LD 92-3

0101	0102	0103	0104
0105	0106	0107	0108
0109	0110	0111	0112
0113	0114	0115	0116

行政区	
行政区	行政区

記号	
[Symbol]	1. 1:2500 2. 1:5000 3. 1:10000
[Symbol]	4. 1:20000 5. 1:50000
[Symbol]	6. 1:100000 7. 1:200000
[Symbol]	8. 1:500000 9. 1:1000000
[Symbol]	10. 1:2000000 11. 1:5000000
[Symbol]	12. 1:10000000 13. 1:20000000
[Symbol]	14. 1:50000000 15. 1:100000000
[Symbol]	16. 1:200000000 17. 1:500000000
[Symbol]	18. 1:1000000000 19. 1:2000000000
[Symbol]	20. 1:5000000000 21. 1:10000000000
[Symbol]	22. 1:20000000000 23. 1:50000000000
[Symbol]	24. 1:100000000000 25. 1:200000000000
[Symbol]	26. 1:500000000000 27. 1:1000000000000
[Symbol]	28. 1:2000000000000 29. 1:5000000000000
[Symbol]	30. 1:10000000000000 31. 1:20000000000000
[Symbol]	32. 1:50000000000000 33. 1:100000000000000
[Symbol]	34. 1:200000000000000 35. 1:500000000000000
[Symbol]	36. 1:1000000000000000 37. 1:2000000000000000
[Symbol]	38. 1:5000000000000000 39. 1:10000000000000000
[Symbol]	40. 1:20000000000000000 41. 1:50000000000000000
[Symbol]	42. 1:100000000000000000 43. 1:200000000000000000
[Symbol]	44. 1:500000000000000000 45. 1:1000000000000000000
[Symbol]	46. 1:2000000000000000000 47. 1:5000000000000000000
[Symbol]	48. 1:10000000000000000000 49. 1:20000000000000000000
[Symbol]	50. 1:50000000000000000000 51. 1:100000000000000000000
[Symbol]	52. 1:200000000000000000000 53. 1:500000000000000000000
[Symbol]	54. 1:1000000000000000000000 55. 1:2000000000000000000000
[Symbol]	56. 1:5000000000000000000000 57. 1:10000000000000000000000
[Symbol]	58. 1:20000000000000000000000 59. 1:50000000000000000000000
[Symbol]	60. 1:100000000000000000000000 61. 1:200000000000000000000000
[Symbol]	62. 1:500000000000000000000000 63. 1:1000000000000000000000000
[Symbol]	64. 1:2000000000000000000000000 65. 1:5000000000000000000000000
[Symbol]	66. 1:10000000000000000000000000 67. 1:20000000000000000000000000
[Symbol]	68. 1:50000000000000000000000000 69. 1:100000000000000000000000000
[Symbol]	70. 1:200000000000000000000000000 71. 1:500000000000000000000000000
[Symbol]	72. 1:1000000000000000000000000000 73. 1:2000000000000000000000000000
[Symbol]	74. 1:5000000000000000000000000000 75. 1:10000000000000000000000000000
[Symbol]	76. 1:20000000000000000000000000000 77. 1:50000000000000000000000000000
[Symbol]	78. 1:100000000000000000000000000000 79. 1:200000000000000000000000000000
[Symbol]	80. 1:500000000000000000000000000000 81. 1:1000000000000000000000000000000
[Symbol]	82. 1:2000000000000000000000000000000 83. 1:5000000000000000000000000000000
[Symbol]	84. 1:10000000000000000000000000000000 85. 1:20000000000000000000000000000000
[Symbol]	86. 1:50000000000000000000000000000000 87. 1:100000000000000000000000000000000
[Symbol]	88. 1:200000000000000000000000000000000 89. 1:500000000000000000000000000000000
[Symbol]	90. 1:1000000000000000000000000000000000 91. 1:2000000000000000000000000000000000
[Symbol]	92. 1:5000000000000000000000000000000000 93. 1:10000000000000000000000000000000000
[Symbol]	94. 1:20000000000000000000000000000000000 95. 1:50000000000000000000000000000000000
[Symbol]	96. 1:100000000000000000000000000000000000 97. 1:200000000000000000000000000000000000
[Symbol]	98. 1:500000000000000000000000000000000000 99. 1:1000000000000000000000000000000000000
[Symbol]	100. 1:2000000000000000000000000000000000000 101. 1:5000000000000000000000000000000000000

地区名	番号
川井・矢指風致地区	7の6

神奈川県	横浜市
神奈川區	磯子区

図面の名称	計画区
川井・矢指風致地区	磯子区

縮尺	1/2,500
番号	60の26
作成年月日	平成 年 月 日

081-1402 瀬谷こどもの森公園

東希望が丘

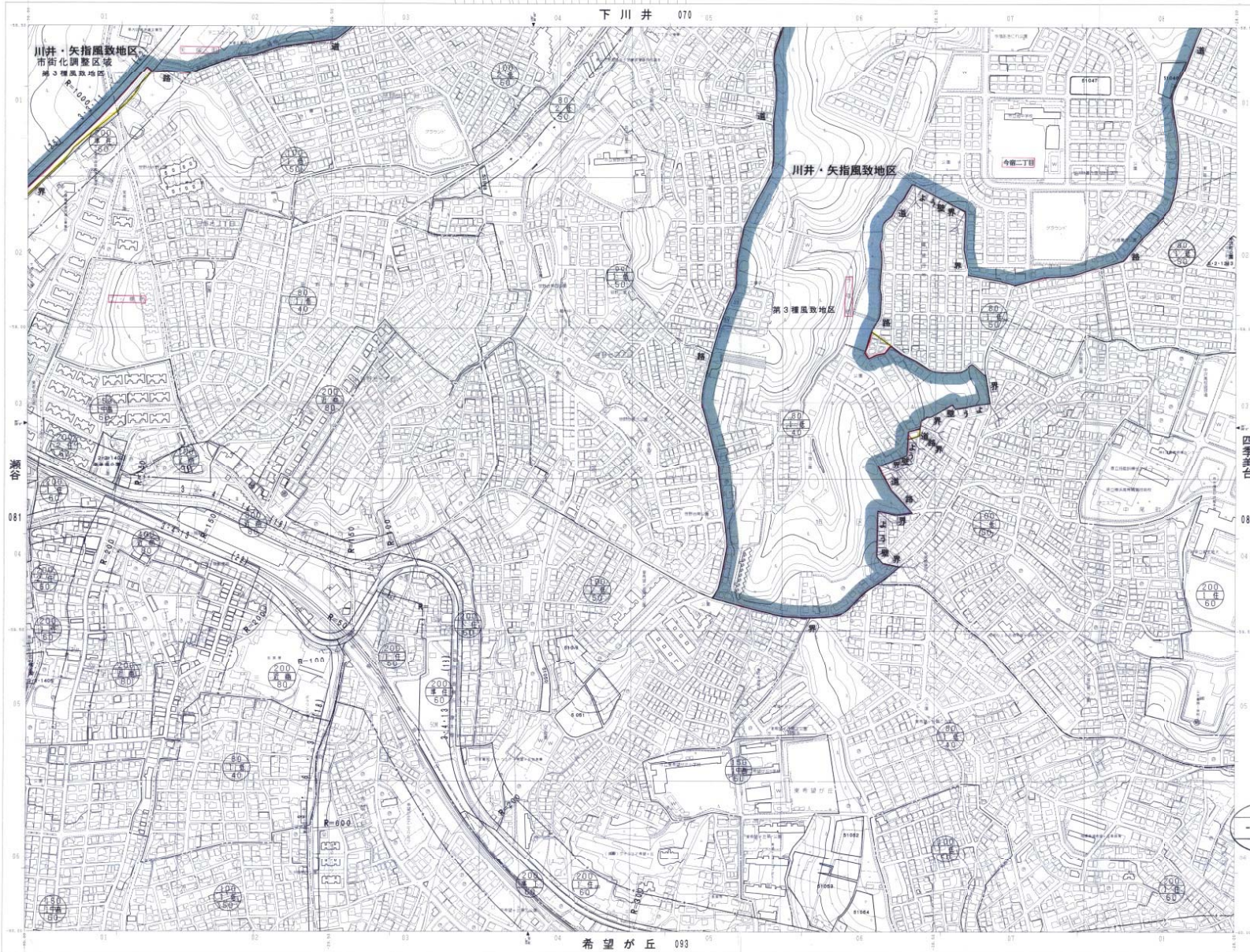

IX-LD 92-4

0801	0802	0803	0804	0805	0806	0807	0808	0809	0810	0811	0812	0813	0814	0815	0816	0817	0818	0819	0820	0821	0822	0823	0824	0825	0826	0827	0828	0829	0830	0831
0801	0802	0803	0804	0805	0806	0807	0808	0809	0810	0811	0812	0813	0814	0815	0816	0817	0818	0819	0820	0821	0822	0823	0824	0825	0826	0827	0828	0829	0830	0831



備考

1	2	3	4	5	6	7	8	9	10	11	12	13	14	15	16	17	18	19	20	21	22	23	24	25	26	27	28	29	30	31	32	33	34	35	36	37	38	39	40	41	42	43	44	45	46	47	48	49	50	51	52	53	54	55	56	57	58	59	60	61	62	63	64	65	66	67	68	69	70	71	72	73	74	75	76	77	78	79	80	81	82	83	84	85	86	87	88	89	90	91	92	93	94	95	96	97	98	99	100
---	---	---	---	---	---	---	---	---	----	----	----	----	----	----	----	----	----	----	----	----	----	----	----	----	----	----	----	----	----	----	----	----	----	----	----	----	----	----	----	----	----	----	----	----	----	----	----	----	----	----	----	----	----	----	----	----	----	----	----	----	----	----	----	----	----	----	----	----	----	----	----	----	----	----	----	----	----	----	----	----	----	----	----	----	----	----	----	----	----	----	----	----	----	----	----	----	----	----	-----

地区名 区名

川井・矢指風致地区 7の7

横浜市

横浜国府建設設計事務所

風致地区力変更

神奈川

計画図

縮尺 1/2,500

番号 60の27

作成年度 平成 年 月 日

IX-LD 92-4



1. 町界線(1)は種別境界線
2. 町界線(2)は種別境界線
3. 町界線(3)は種別境界線(3300)
4. 町界線(4)は種別境界線

1:2,500

IX-LD 92-4