

イ 849-4
ロ 863-2

(座標値種別：図上測定)

-31898.546

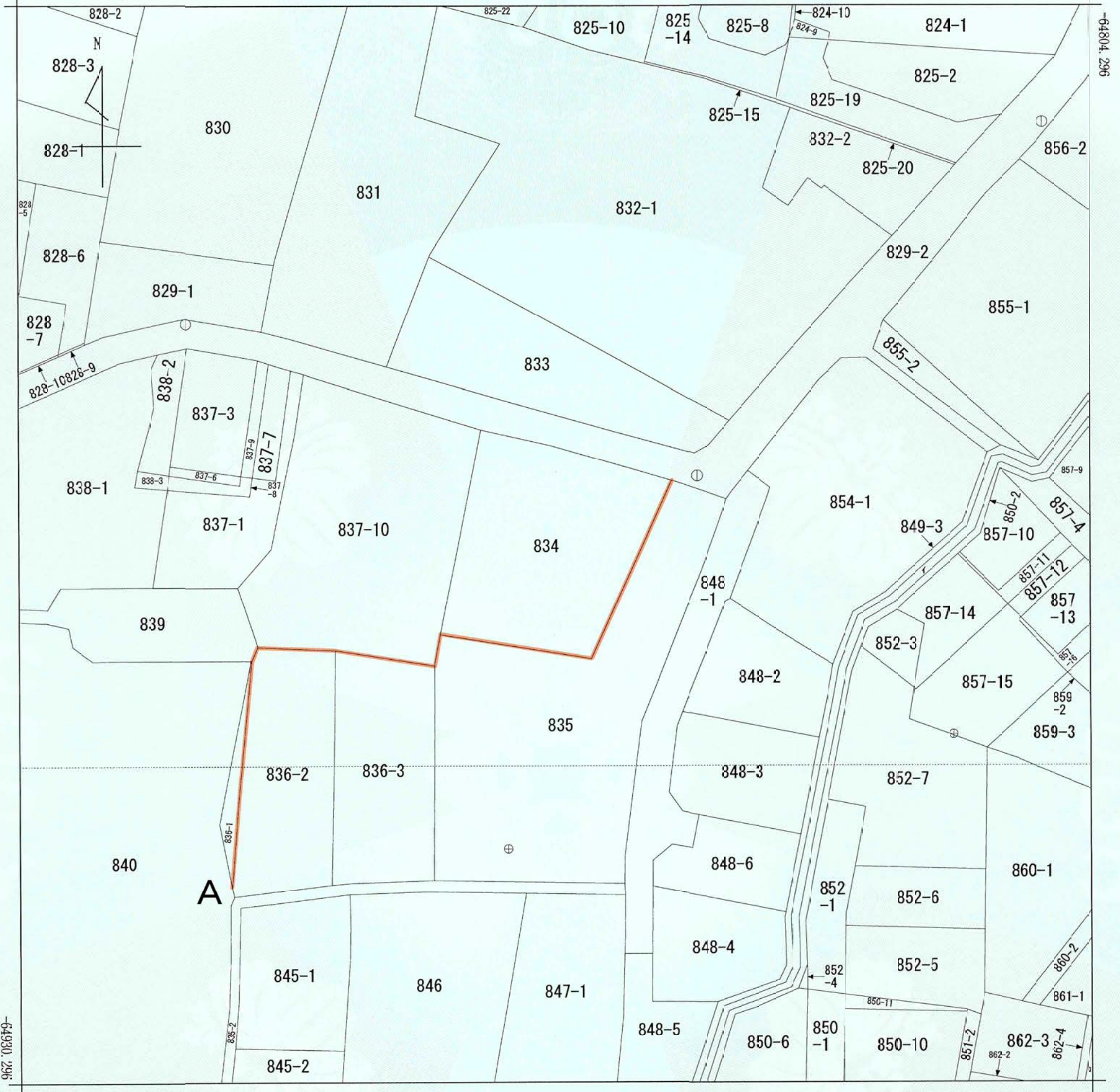

-32023.546

(座標値種別：図上測定)

(注) 地図に準ずる図面は、土地の区画を明確にした不動産登記法所定の地図が備え付けられるまでの間、これに代わるものとして備え付けられている図面で、土地の位置及び形状の概略を記載した図面です。
 (注) 国土交通省国土地理院が公表した座標補正パラメータ(touhokutaiheiyouki2011.par)による修正がされています。

地番
区域見出
上飯田町

請求部	所在	横浜市泉区上飯田町字中島				地番	834番		
出力縮尺	1/500	精度区分	座標系番号又は記号	IX	分類	地図に準ずる図面		種類	地籍図
作成年月日					備付年月日(原図)			補記事項	法定図面

これは地図に準ずる図面に記録されている内容を証明した書面である。
 (横浜地方法務局戸塚出張所管轄)

令和5年12月12日
 横浜地方法務局

請求番号：34-1
 (1/1)

登記官

湯峯奈々子



都市計画の種類及び名称	横浜国際港都建設計画 区域区分の変更
名称	公図の写し
縮尺	S=1:500
番号	55の1(1/2)
作成年月日	年月日

イ 341-3 ハ 862-1
 □ 849-4 ニ 357-1

(座標値種別：図上測定)

-31914.759

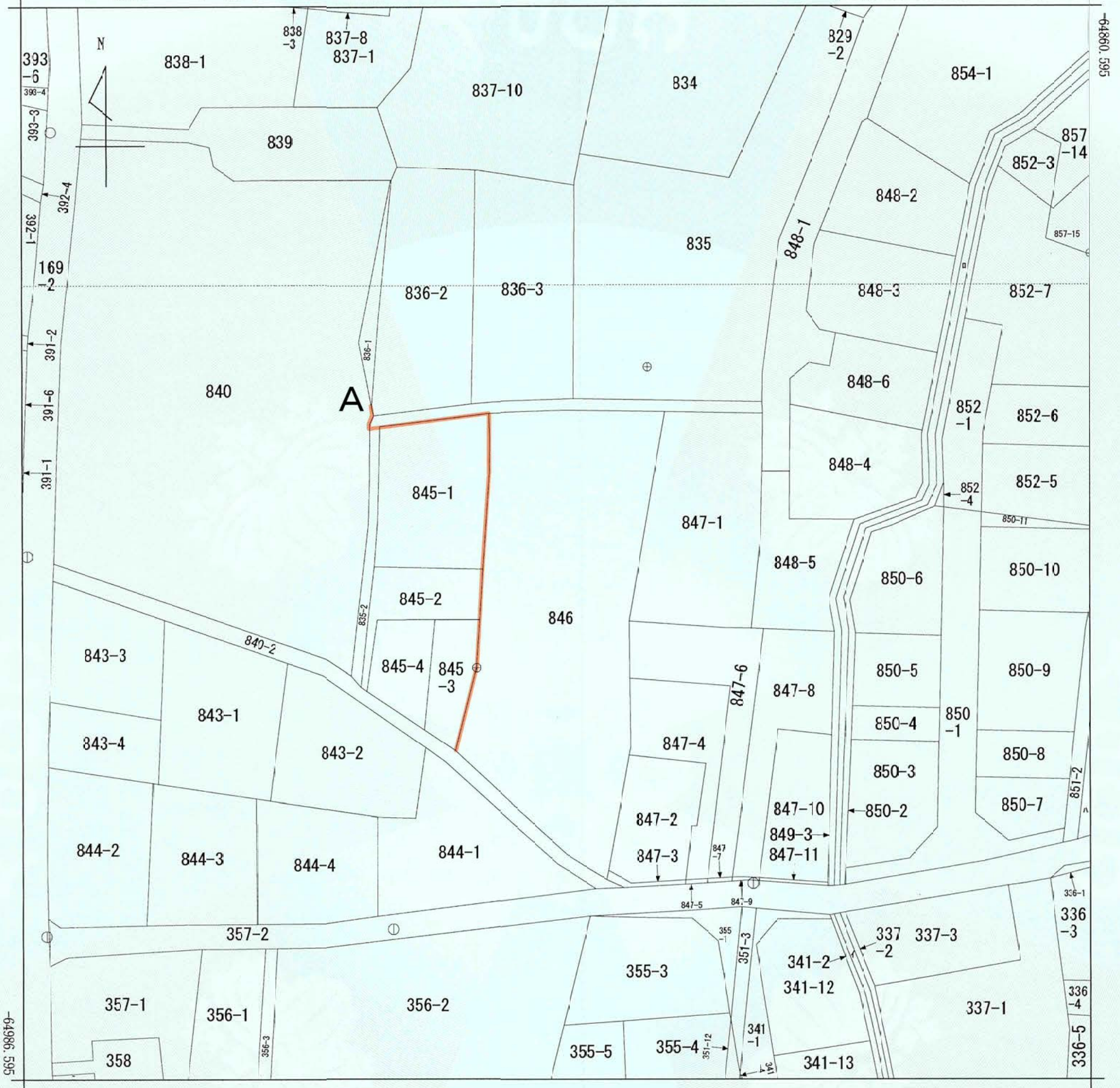

-32039.759 (座標値種別：図上測定)

(注) 地図に準ずる図面は、土地の区画を明確にした不動産登記法所定の地図が備え付けられるまでの間、これに代わるものとして備え付けられている図面で、土地の位置及び形状の概略を記載した図面です。
 (注) 国土交通省国土地理院が公表した座標補正パラメータ(touhokutaiheiyouki2011.par)による修正がされています。

地番区域見出
 上飯田町

請求部	所在	横浜市泉区上飯田町字中島		地番	835番2				
出力縮尺	1/500	精度区分		座標系又は記号	IX	分類	地図に準ずる図面	種類	地籍図
作成年月日		備付年月日(原図)		補記事項	法定図面				
これは地図に準ずる図面に記録されている内容を証明した書面である。 (横浜地方法務局戸塚出張所管轄) 令和5年12月12日 横浜地方法務局									
請求番号：34-2 (1/1)	登記官	湯峯奈々子							
都市計画の種類及び名称		横浜国際港都建設計画 区域区分の変更							
名称		公図の写し							
縮尺		S=1:500							
番号		55の1(2/2)							
作成年月日		年 月 日							

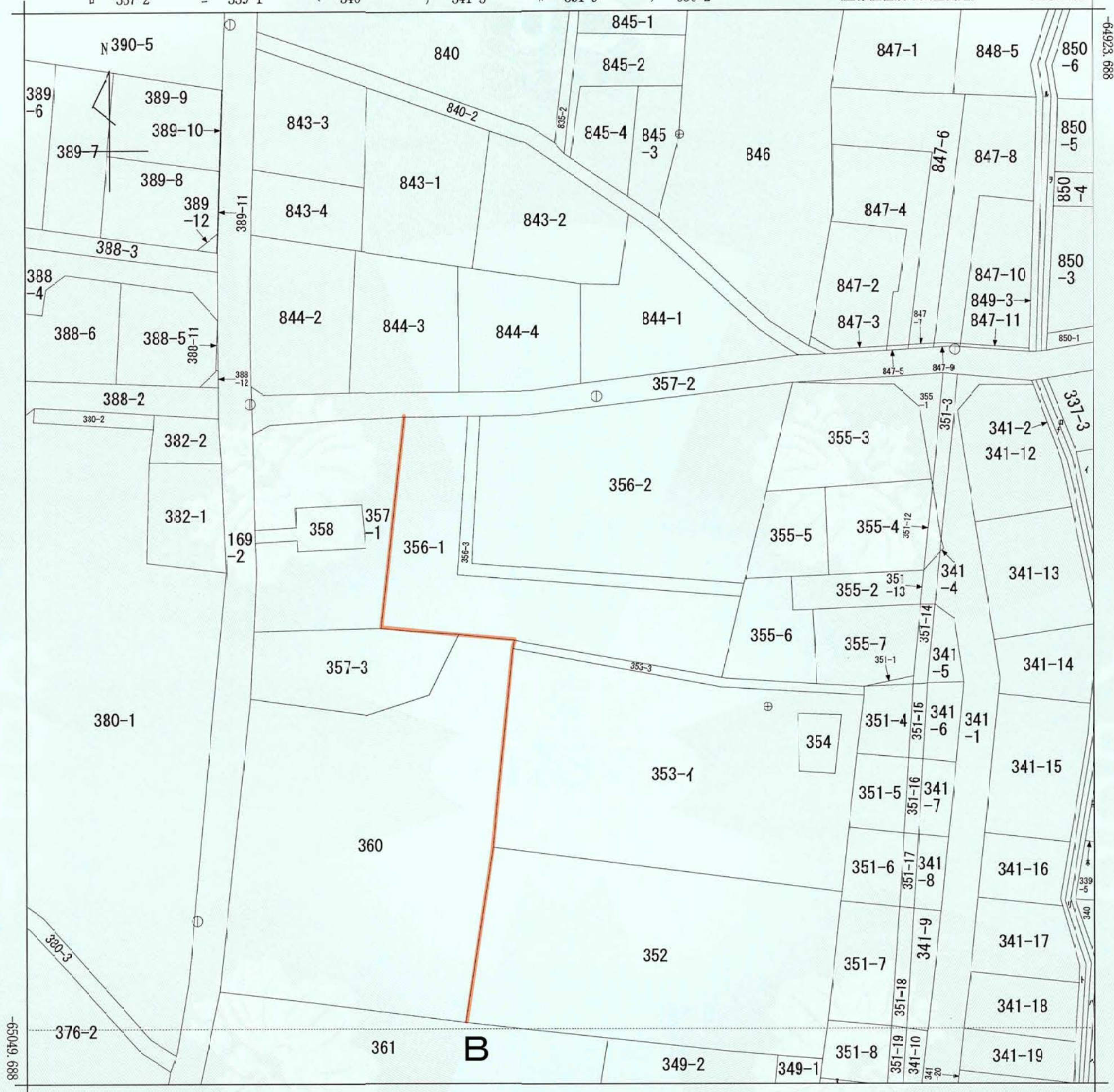

-32063.208 (座標値種別：図上測定)
 (注) 地図に準ずる図面は、土地の区画を明確にした不動産登記法所定の地図が備え付けられるまでの間、これに代わるものとして備え付けられている図面で、土地の位置及び形状の概略を記載した図面です。
 (注) 国土交通省国土地理院が公表した座標補正パラメータ(touhokutaiheiyouuki2011.par)による修正がされています。

地番区域見出
 上飯田町

請求部	所在	横浜市泉区上飯田町字加藤畑ケ		地番	356番1	
出力縮	1/500	精度区分	座標系番号又は記号 IX	分類	地図に準ずる図面	
作成年月日		備付年月日(原図)		補記事項	法定図面	
これは地図に準ずる図面に記録されている内容を証明した書面である。 (横浜地方法務局戸塚出張所管轄) 令和5年12月12日 横浜地方法務局				補記事項	横浜市	
請求番号：29-2 (1/1)	登記官	湯峯奈々子		都市計画の種類及び名称	横浜国際港都建設計画 区域区分の変更	
				名称	公図の写し	
				縮尺	S=1:500	
				番号	55の2(1/2)	
				作成年月日	年月日	



