

みどり、
育って
います。



写真：横浜自然観察の森

横浜市には
横浜みどりアップ計画で
育まれた緑があります

詳しくは3面へ

オミクロン株対応ワクチンによる追加接種が始まっています

詳しくは
2面へ

長く厳しい夏から、ようやく涼しい風を感じられる季節となりました。

現在、「ガーデンネックレス横浜2022 秋の里山ガーデンフェスタ」を開催しています。よこはま動物園ズーラシアに隣接する里山ガーデンでは、市内最大級となる約1万平方メートルの大花壇に、約100品種25万本もの花々が咲き誇ります。山下公園や港の見える丘公園でも、秋のバラや草花が10月末頃に見頃を迎え、街を鮮やかに彩ります。



横浜市長 山中竹春

市内43か所にある市民の森では、コナラ・クヌギといった木の实や、モズなどの野鳥、アキアカネをはじめとしたトンボなど、秋ならではの自然観察や散策をすることもできます。ぜひ皆様の身近な場所で、横浜の豊かな自然をお楽しみください。

この秋には、多くの区で区民まつりが開催されます。長く開催できない時期が続き、皆様心待ちにされていたことと思います。私もできる限り会場にお伺いし、皆様と御一緒に、地域のつながりと賑わいを感じたいと思います。

引き続き、基本的な感染症対策とともに、ワクチン接種も積極的にご検討いただき、感染拡大防止への御協力をお願いします。

各種手続・窓口案内
市営交通の案内など

横浜市コールセンター(毎日8時~21時)
☎664-2525 ☎664-2828

横浜市コールセンター 検索

区役所の
開庁時間

- 平日8時45分~17時(祝日・休日・12月29日から1月3日を除く)
※昼の時間帯はお待たせする時間が長くなる場合があります。
- 毎月第2・4土曜日 9時~12時
(戸籍課・保険年金課・子ども家庭支援課の一部の業務)

横浜市データ
2022年
9月1日現在

人口	3,772,887人
世帯数	1,781,423世帯
横浜市 推計人口・世帯	検索

新型コロナウイルスワクチン接種情報

※9月12日時点の情報に基づき作成しています。今後、国の方針等に変更があった場合には、内容が変更となる可能性があります。

横浜市 ワクチン 検索



オミクロン株対応ワクチンによる追加接種が始まっています

国の接種前倒しの方針を踏まえ横浜市では、9月下旬からオミクロン株対応ワクチン(以下「新ワクチン」という)による追加接種を開始しています。

※現在使用している新ワクチンはオミクロンBA.1に対応したものです。今後、国の薬事承認後に、オミクロンBA.4・BA.5に対応したワクチンに切り替わる可能性があります。

追加接種の対象になるのは

**従来のワクチンを2回以上接種した12歳以上の全ての方で、
前回接種から5か月以上経過した方** 接種間隔は今後短縮される可能性があります

※これまでの4回目接種対象者は、60歳以上の方や重症化リスクが高い方等に限定されていましたが、新ワクチン接種では、その限定がなくなります。

使用する接種券

3回目・4回目の接種をしていない方で、
その回の接種券がすでに届いている方

お手元にある未利用の接種券で
新ワクチンの接種が受けられます。
年齢に関わらず今すぐ予約ができます

対象となる方へは、10月中旬
までに、案内ハガキも送付し
ます。



接種券を
紛失した際の
手続きは
こちら

2回目・3回目・4回目の接種をした方で、
次の回の接種券がまだ届いていない方

これからお送りする接種券で
新ワクチンの接種が受けられます。

予約方法等の詳細は、接種券
に同封する「接種のご案内」
でお知らせします。



接種券発送
スケジュールは
こちら

接種場所と使用ワクチン

各医療機関、集団接種会場で接種を行います。ファイザー社(12歳以上)、モデルナ社(18歳以上)のワクチンを使用します。



詳しくは
こちら

医療機関 使用ワクチンは医療機関により異なります。9月26日(月)から新ワクチンでの接種に順次切り替えています。

集団接種会場 ファイザー社ワクチンを使用。火・水・木・金・土曜の週5回実施します。

接種開始日	会場名	住所	主なアクセス
10/7(金)	みなとみらい会場(横浜ハンマーヘッド1階 CIQホール)	中区新港2-14-1	みなとみらい線 馬車道駅 徒歩10分 ※桜木町駅・馬車道駅からシャトルバスあり
	センター南会場(パインクリエイトビル3階)	都筑区茅ヶ崎中央55-1	市営地下鉄 センター南駅 徒歩5分
	並木中央会場(ピアレヨコハマ新館2階)	金沢区並木2-13-2	シーサイドライン 並木中央駅 徒歩5分
10/11(火)	鶴見会場(TG鶴見ビル7階)	鶴見区鶴見中央4-33-5	京急本線 京急鶴見駅 徒歩5分
	希望ヶ丘会場(第2山庄(やましょう)ビル)	旭区東希望ヶ丘101-5	相鉄本線 希望ヶ丘駅 徒歩4分
	戸塚会場(ハ恍(はっこう)ビル2階)	戸塚区上倉田町481-1	JR線/市営地下鉄 戸塚駅 徒歩5分
10/18(火)	横浜駅西口会場(横浜天理ビル14階) 夜間・早朝の接種も実施	西区北幸1-4-1	JR線等 横浜駅西口 徒歩5分

※11月に新たな会場を設置予定(2カ所程度)

予約方法 今までと同様に事前予約が必要です。

市が予約を受け付ける接種場所

- 市予約専用サイト
- 市公式LINE
- 予約センター電話 ☎0120-045-112(毎日9時~19時)
- FAX(耳の不自由な方専用) ☎045-550-4226
- 予約代行 郵便局(10月3日~)・各区役所(ワクチン相談員)で実施

直接予約を受け付ける医療機関

医療機関により
予約方法は異な
ります。 接種場所の
空き状況は
こちら

1・2回目接種をこれから受ける方へ

1・2回目接種が完了していない方は、現時点では新ワクチンによる接種を受けることができません。従来ワクチンを接種したのち、3回目接種として新ワクチンによる接種ができます。

1・2回目接種(12歳以上)を実施している
医療機関はこちらでご確認ください。



横浜市の新型コロナウイルス感染症に関する問合せ ☎550-5530 ☎0120-547-059 ☎846-0500 24時間受付

ワクチン接種に関する問合せ ☎0120-045-070 ☎050-3588-7191 毎日9時~19時

住民税非課税世帯等に対する
臨時特別給付金の申請は
10月31日 必着まで

1世帯あたり10万円、
申請は郵送でのみ受付



受給できるのは1回のみです。

①令和3年度住民税非課税世帯 ②令和4年度住民税非課税世帯 ③家計急変世帯のいずれかですすでに受給した世帯は、再度受給することはできません。



【問合せ】横浜市非課税世帯等臨時特別給付金コールセンター ☎0120-045-320(月~金曜(祝・休日除く)9時~19時) ☎0120-303-464

実りの秋到来！ 横浜のみどりを体感しよう

横浜みどりアップ計画

横浜みどりアップ計画は、横浜みどり税を財源の一部として活用しています。



横浜みどりアップ計画では、森の保全や地域での緑化、市内産農畜産物の直売所の支援など、みどりアップの輪を広げるさまざまな取組を行っています。横浜市は大都市でありながら、市民生活の身近な場所に、樹林地や農地などの多くの緑があります。澄みわたる秋空のもと、ぜひお出かけして体感してみませんか。

みどりアップ計画 検索



地域で取り組む
緑化活動の
取材記事は
こちらから



身近な場所で、緑や花、市内産の農畜産物を楽しめます

市内最大級の
緑地で自然を
感じる

「横浜自然観察の森」の自然観察センターでは、ウェルカムセンターとしてさまざまな生き物や森に関するイベントの開催や情報発信を行っています。

※ウェルカムセンターは、市民が森に関わるきっかけを提供するため、市内5か所で運営されています。



入館無料 横浜自然観察の森 自然観察センター

【住所】栄区上郷町1562-1 ☎894-7474

【開館時間】9時～16時30分(月曜(祝日の場合は翌日)、年末年始は休館)



2021年秋の様子

里山ガーデン・
秋の大花壇を
公開中

入場無料

【期間】10月16日(日)まで

【開場時間】9時30分～16時

【会場】里山ガーデン

(よこはま動物園
ズーラシア隣接)



市内産
農畜産物を
味わおう！



地産地消の
イベント情報は
こちら

横浜みどりアップの
魅力発見！
スタンプラリー
開催中

「よこはまウォーキングポイント」歩数計アプリで参加できます。横浜自然観察の森や直売所などへ出かけると、商品券などが当たる抽選に使用するポイントがもらえます。



このほかにも、市内43か所の市民の森や花のイベントなど、横浜のみどりを体感できるスポットが盛りだくさん！



詳しくはこちら

横浜みどりアップ計画3か年(令和元年度～3年度)の主な実績

計画の柱
1

森を育む

- 108haの樹林地を新たに緑地保全制度に指定
- 保全した樹林地を227か所整備



計画の柱
2

農を感じる
場をつくる

- 133件の直売所・青空市などを支援
- さまざまなニーズに合わせて、12.5haの農園開設を支援



計画の柱
3

緑や花をつくる

- 市民による花壇づくりを1,000か所以上の公園で実施
- 131か所の保育園・幼稚園・小中学校で芝生などの緑を創出

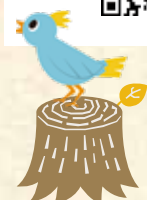

3か年の主な実績の報告書は11月頃からウェブページなどで閲覧できます。



【問合せ】計画全体について
各事業について
里山ガーデンについて

環境創造局政策課
環境創造局みどりアップ推進課
NTTハローダイヤル

☎671-4214 ☎550-4093
☎671-2712 ☎224-6627
☎050-5548-8686(毎日9時～20時 10月24日まで)
☎633-9171

令和3年度 一般会計決算の概要

※項目ごとに表示単位未満を四捨五入しているため差引額は一致しない場合があります。

横浜市 令和3年度決算 検索



令和3年度一般会計の決算は、歳入決算額2兆1,554億円、歳出決算額2兆1,343億円となりました。また、歳入から歳出を差し引いた形式収支から、4年度に繰り越すべき財源を除いた実質収支は112億円となりました。

区分	令和3年度決算額
歳入決算額(A)	2兆1,554億円
歳出決算額(B)	2兆1,343億円
繰越財源(C)	99億円
実質収支(A-B-C)	112億円

市税は2年連続の減収

市税収入は8,389億円となり、前年度に比べて50億円の減収となりました(令和2年度市税収入8,439億円)。税目別で見ると、税収の主要を占める個人市民税は給与所得の減などで23億円の減収、法人市民税は税制改正の影響などで28億円の減収となりました。

令和3年度 市税収入の内訳

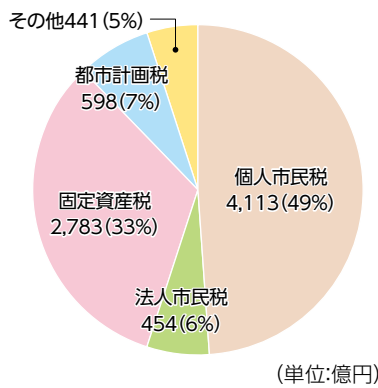

一般会計が対応する借入金残高の適切な管理

特別会計・企業会計・外郭団体を含めた「一般会計が対応する借入金残高」は、前年度末に比べ 230億円減の3兆1,312億円となりました。

一般会計が対応する借入金残高の推移

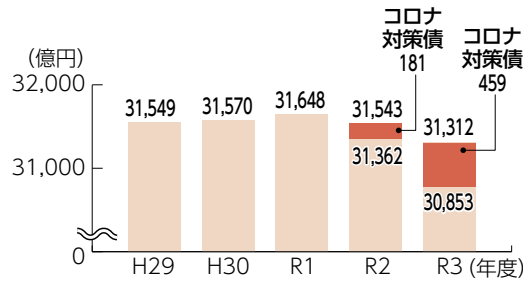

新型コロナウイルス感染症の影響に伴う市税の減少等で、市民生活や市内経済に支障が生じないよう、令和2年度及び3年度にコロナ対策債を発行しました。発行額は、2年度が181億円、3年度が279億円、合計で459億円です。
※項目ごとに四捨五入しているため合計額は一致しません。

市民1人当たりでみる決算

市民1人当たりの歳出決算額は、566,709円となりました。分野別で見ると「子育て・教育」、「福祉・保健・医療」の割合が大きくなっています。

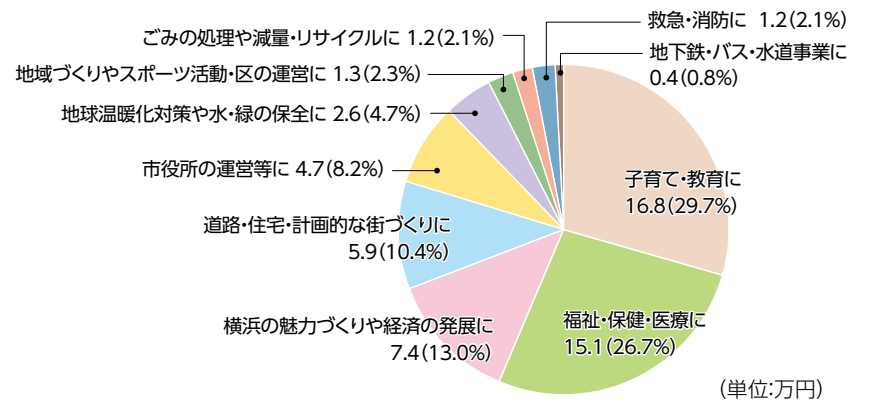

【問合せ】財政局財政課 ☎671-2231 ☎664-7185

よこはまシニア通信

フレイル予防講演会開催

参加費無料

フレイルとは、高齢期に心身の機能(はたらき)が低下し、将来介護が必要になる危険性が高くなっている状態をいいます。いつまでも元気で活動的に過ごすためには、フレイル予防が大切です。

- 【日時】2023年1月12日(木) 14時30分～16時30分
- 【会場】関内ホール(中区住吉町4-42-1) ※オンライン開催あり
- 【講師】藤原佳典さん(東京都健康長寿医療センター研究所)
- 【対象】市内在住者800人(抽選) 【申込期限】12月2日(金) 必着
- 【申込方法】往復はがきに参加者全員(4人まで)の郵便番号・住所・氏名(ふりがな)、電話番号を記入の上、応募してください。12月中旬頃までに結果を通知します。
※車いす席や手話通訳を希望する場合はその旨も記入してください。
- 【申込先】(株)テイクフォー 横浜市フレイル予防講演会 応募受付係 〒226-0019 緑区中山5-14-16

【問合せ】健康福祉局地域包括ケア推進課 ☎671-3464 ☎550-4096

かがやきクラブ横浜 特別講演会開催

参加費無料

かがやきクラブ横浜(横浜市老人クラブ連合会)では、高齢者がいきいきと生活するための講演会を開催しています。今回のテーマは、シニア世代がデジタルの道具と楽しく付き合う方法についてです。

- 【テーマ】「老いてこそ デジタルを」
- 【日時】12月16日(金) 13時30分～15時30分
- 【会場】関内ホール(中区住吉町4-42-1)
- 【講師】若宮正子さん(NPO法人ブロードバンドスクール協会理事)
- 【対象】60歳以上の市内在住者300人(座席指定・抽選)
- 【申込期間】10月15日(土)～11月15日(火) 必着
- 【申込方法】往復はがきに参加者全員(2人まで)の郵便番号・住所・氏名(ふりがな)、年齢、電話番号、老人クラブの加入の有無を記入の上、応募してください。11月30日(水)までに結果を通知します。
※車いす席や手話通訳を希望する場合はその旨も記入してください。
- 【申込先】横浜市老人クラブ連合会 〒221-0063 神奈川区立町20-1



若宮 正子さん



【問合せ】横浜市老人クラブ連合会 ☎433-1256 (月～金曜(祝・休日除く) 9時～17時) ☎433-1257

高齢者を中心としたスポーツと文化の祭典 全国健康福祉祭(ねんりんピックかながわ2022)

横浜市からは、約400人の代表選手が出場します。また横浜市ではテニスとサッカーの2種目の交流大会を開催します。

- 【日程】11月13日(日)・14日(月)
- 【会場】テニス:三ツ沢公園テニスコート
サッカー:県立保土ヶ谷公園など
詳しくはウェブページを確認してください。



大会公式ウェブサイト

【問合せ】健康福祉局高齢健康福祉課 ☎671-3920 ☎550-3613

3年に1度の高齢者実態調査(アンケート)にご協力ください

今後の高齢者施策や介護サービス量・介護保険料を検討する際の参考にするため、高齢者の生活実態や介護保険サービスの利用状況・利用意向などを把握する調査を行います。アンケートは、無作為に抽出した約19,000人に郵送します。

- 【提出期間】10月中旬(アンケートが届く時期)～10月31日(月)
- 【提出方法】アンケートを、返信用封筒に入れて投函してください。



【問合せ】日本能率協会総合研究所(横浜市高齢者実態調査事務局) ☎0120-550-156(月～金曜(祝・休日除く) 10時～12時・13時～17時) ☎03-3432-1837

講演会およびイベントは、新型コロナウイルス感染症対策を講じて開催します。また、感染拡大状況により、中止となる場合があります。

はま情報

今月11日以降の、市や外郭団体などが主催・共催の事業を掲載しています

- ◆市の施設では、定期点検などのため、休業日を設けています。また、入館料・入園料などは変更になる可能性があります。
- ◆特に記載のないものは、無料・自由参加・締切日必着・はがき1枚に1人です。
- ◆掲載中のイベント等は中止・変更となる場合がありますので、事前に問合せ先へ確認してください。
- ◆**※要事項**とある場合は、行事名・郵便番号・住所・氏名(ふりがな)・電話番号・往復はがきの場合は返信面を明記してください。

マークの説明 ㊦日時・期間 ㊧会場 ㊨費用 ㊩保育 ㊪申込み ㊫問合せ ㊬行事名 ㊭コース ㊮郵便番号・住所
 ㊯氏名(ふりがな) ㊰電話 ㊱ファクス ㊲年齢 ㊳往復はがき ㊴はがき WEBウェブページ

募集

市民病院 脳卒中・神経脊髄センター
横浜市立病院 看護職員募集
 (横浜市看護職員採用) [検索]



市民委員
 ①地域まちづくり推進委員会
 ②ヨコハマ市民まち普請事業部会
 20歳以上、各選考2人。2023年4月から2年間。詳細は10月3日からWEBで
 ㊪11月18日まで
 ㊫都市整備局地域まちづくり課(㊬671-2696 ㊭663-8641)

中央職業訓練校 12月生
 OA経理科(初級)、医療・介護事務OA科
 求職者、各科選考。10月下旬に説明会あり。費用等詳細は10月3日からWEBで
 ㊪11月16日まで
 ㊫会場の中央職業訓練校(㊬664-6825 ㊭664-2081)

中央職業訓練校 訓練生募集中
 横浜市中央職業訓練校 [検索]



市営住宅入居者
 抽選646戸。詳細は募集のしおり(10月7日から区役所広報相談係で配布)で
 ㊪10月21日まで
 ㊫住宅供給公社(㊬451-7777 ㊭451-7769)

ユニット型特別養護老人ホーム 入居者
 要介護3～5の認定者、要介護1・2で特例入所の要件該当者。各選考。①100人 ②130人 ③100人 ④110人。令和5年度予定。詳細は問合せかWEBで
 ①《神奈川区》玉成苑 羽沢(㊬046-874-5836)
 ②《都筑区》スマイル荏田(㊬532-3188)
 ③《青葉区》プレシャス横浜(彩美苑内、㊬046-236-6800)
 ④《都筑区》わかたけ都筑(㊬482-3811)
 ㊪11月18日まで
 ㊫各施設か健康福祉局高齢施設課(㊬671-3923 ㊭641-6408)

全日本学生音楽コンクール 市民賞選定員
 16歳以上、各部門抽選15人。詳細はWEBで
 ㊦11月24日(木)～30日(水)
 ㊧みなとみらいホール
 ㊪10月17日まで
 ㊫文化観光局文化振興課(㊬671-3714 ㊭663-5606)

国際園芸博覧会の公式ロゴマーク
 旧上瀬谷通信施設で2027年に開催
 ㊪11月5日までにWEBで
 ㊫博覧会協会(㊬307-2027 ㊭212-1223)

福祉・高齢

講座「聞こえと補聴器」
 聞こえに不安のある人と家族、各抽選60人
 ㊦各13時30分～16時。①11月2日(水) ②11月19日(土)③11月29日(火)
 ㊧①③横浜ラポール ②健康福祉総合センター
 ㊪10月20日までに㊫か㊬に**※要事項** ㊭・希望日(複数可)、参加人数、手話・筆記通訳希望の有無を書いて、**障害者社会参加推進センター**(〒222-0035港北区鳥山町1752、㊬475-2060 ㊭475-2064)
 ㊫申込先か**健康福祉局障害自立支援課**(㊬671-3602)

人工肛門・膀胱 相談・交流会
 人工肛門・膀胱保有者か関係者、当日先着50人
 ㊦11月6日(日)13時30分～16時30分
 ㊧ウイング横浜12階
 ㊫オストミー協会(㊬475-2061 ㊭475-2064)か**健康福祉局障害自立支援課**(㊬671-3602)

個別ぜんそく相談
 各日先着
 ①15歳以上、2人 ②15歳未満、3人
 ㊦①11月10日・24日・12月8日・22日・1月12日・26日・2月9日の木曜14時～15時30分
 ②11月17日・12月15日・1月19日・2月16日の木曜14時30分～16時30分
 ㊧みなと赤十字病院
 ㊪10月11日から㊫で**健康福祉局保健事業課**(㊬671-3824 ㊭663-4469)

障害者パソコン講習会
パソコン入門
 15歳以上(中学生除く)の肢体・内部・精神・聴覚等障害者、抽選8人。詳細は問合せかWEBで
 ㊦11月9日(水)・10日(木)13時～16時、全2回
 ㊧横浜ラポール
 ㊨1,600円
 ㊪10月20日まで
 ㊫**障害者社会参加推進センター**(㊬475-2060 ㊭475-2064)か**健康福祉局障害自立支援課**(㊬671-3602)

養育費セミナー
 ひとり親家庭か離婚予定の親、抽選20人。詳細は10月3日からWEBで
 ㊦11月25日(金)9時45分～11時45分
 ㊧青少年育成センター
 ㊨1歳6か月～未就学児(予約制)
 ㊪10月31日までに㊫で**ひとり親サポートよこはま**(㊬227-6337 ㊭227-6338)
 ㊫申込先か**こども青少年局こども家庭課**(㊬671-2390)

講演・講座

犯罪被害者等支援講演会
 先着250人。後日オンライン配信もあり
 ㊦11月16日(水)13時30分～16時30分
 ㊧磯子公会堂

㊪10月13日からWEBで
 ㊫**市民局人権課**(㊬671-3117 ㊭681-5453)

講座「薬の正しい服用と血管の健康」をオンラインで配信
 詳細はWEBで
 ㊦10月14日(金)10時～28日(金)12時
 ㊫**横浜薬科大学**(㊬859-1300)か**健康福祉局医療安全課**(㊬671-3876 ㊭663-7327)

講演「人生100年時代のメンタルヘルス」
 先着30人。オンライン配信もあり。詳細はWEBで
 ㊦10月23日(日)13時30分～16時30分
 ㊪10月11日から㊫で会場の**総合保健医療センター**(㊬475-0001 ㊭475-0002)

講演「ぜんそくをめぐるアレルギー疾患」をオンラインで開催
 抽選90人
 ㊦10月30日(日)10時～11時30分
 ㊪10月19日までにWEBで
 ㊫**健康福祉局保健事業課**(㊬671-3824 ㊭663-4469)

教室「関節リウマチの合併症」をオンラインで開催
 抽選80人
 ㊦11月15日(火)15時～16時
 ㊪11月11日までにWEBで
 ㊫**みなと赤十字病院**(㊬628-6381 ㊭628-6101)

市大エクステンション講座「横浜はコロナとどう戦ったのか」
 先着120人
 ㊦12月1日(木)14時～16時
 ㊧市民防災センター
 ㊪10月11日からWEBで
 ㊫**市大地域貢献センター**(㊬787-8930 ㊭701-4338)

横浜市立大学 エクステンション講座
 語学・教養・医療講座など
 ・オンライン講座も開催
 YCU 講座 [検索]



講演「ヤングケアラー 気づきつなげる」
 先着230人
 ㊦11月24日(木)10時～11時30分
 ㊧関内ホール
 ㊪11月1日からWEBで
 ㊫**よこはまユース**(㊬662-4170 ㊭662-7645)

化学物質セミナー
 身の回りの化学製品の上手な使い方。抽選30人
 ㊦11月15日(火)14時～16時
 ㊧港北公会堂
 ㊪10月28日までにWEBで
 ㊫**環境創造局環境管理課**(㊬671-2487 ㊭681-2790)

パソコン講習
初めてのパソコン
 抽選12人
 ㊦11月1日(火)・2日(水) 9時45分～12時15分、全2回

㊨5,550円
 ㊪10月19日までに㊫で会場の**シルバー人材センター**(㊬847-1800 ㊭847-1716)

貿易研修講座 英文Eメール
 英文ビジネスEメール初心者、先着50人
 ㊦11月7日(月)・9日(水)10時～16時、全2回
 ㊧神奈川中小企業センタービル
 ㊨8,000円
 ㊪10月11日からWEBで
 ㊫**横浜貿易協会**(㊬211-0282 ㊭211-0285)

インターンシッププログラム 3期生募集
 18歳以上(高校生除く)、選考30人。研修から就職までを支援。説明会あり。詳細は10月3日からWEBで
 ㊪11月8日まで
 ㊫会場の**就職サポートセンター**(㊬0120-915-574)か**経済局雇用労働課**(㊬671-2343 ㊭664-9188)

訪問看護セミナー
 看護師免許保有者、選考50人
 ㊦11月19日(土)13時～16時
 ㊧神奈川公会堂
 ㊪11月11日までにWEBで
 ㊫**横浜在宅看護協議会**(㊬080-6680-1133)か**健康福祉局高齢在宅支援課**(㊬671-2405 ㊭550-3612)

催し

東京湾大感謝祭2022
 海を知り遊び味わう。詳細はWEBで
 ㊦10月15日(土)・16日(日)10時～17時(16日は16時30分まで)。荒天中止
 ㊧大さん橋ホールと周辺海上
 ㊫**事務局**(みなと総研内、㊬03-5408-8298)か**港湾局賑わい振興課**(㊬671-2888 ㊭651-7996)

青少年のための音楽会 横響
交響曲第9番「合唱付き」(ベートーヴェン)ほか
 ㊦12月18日(日)14時～16時
 ㊧県民ホール
 ㊨2,000円、11月1日からチケットかながわで販売
 ㊫**事務局**(㊬080-3308-1321)か**文化観光局文化振興課**(㊬671-3714 ㊭663-5606)

水と緑を学ぶ大人の社会科見学会
 先着25人。詳細はWEBで
 ㊦11月22日(火)10時～15時
 ㊧西部水再生センター、俣野別邸庭園
 ㊪10月21日から㊫で**西部水再生センター**(㊬852-6471 ㊭852-7604)

保育士就職面接・相談会
 保育士資格保有者か取得見込者
 ㊦10月23日(日)13時～16時
 ㊧新都市ホール
 ㊪10月22日までにWEBで
 ㊫**事務局**(㊬439-3442 ㊭044-863-8382)か**こども青少年局保育対策課**(㊬671-4469)

合同就職面接会

事前予約制。詳細は10月25日からWEBで

📅11月24日(木)13時～16時

📍横浜産貿ホール

📅10月25日から

📍ハローワーク横浜(☎663-8609 ☎201-6284)か経済局雇用労働課(☎671-2343)

ミナトノアート2022

ギャラリーやショップなどを巡りながらアートを楽しむ。詳細はWEBで

📅10月14日(金)～31日(月)

📍JR横浜タワーほか

📍実行委員会(芸術文化振興財団内、☎221-0212 ☎221-0216)

ハマ展

洋画・日本画・彫刻立体・写真

📅11月2日(水)～13日(日)10時～17時

📍市民ギャラリー

📍横浜美術協会(☎251-1156)か文化観光局文化振興課(☎671-3714 ☎663-5606)

市民クルーズ

①ぱしふいっくびいなす 満月の夜

②につぼん丸 ワインフェス

③につぼん丸 祖谷溪・宮島・新宮

④飛鳥II 80年代ディスコ

横浜港発着。各抽選15室。詳細は10月3日からWEBで

📅①11月7日(月)～9日(水)

②11月16日(水)～18日(金)

③11月23日(水・祝)～27日(日)

④12月10日(土)～12日(月)

📄大人1人。①99,450円～②115,200円 ③235,800円④151,200円～

📅取扱旅行会社。①④10月17日まで

②③10月20日まで

📍港湾局客船事業推進課(☎671-7272 ☎201-8983)

横浜港で客船に会おう



お知らせ

市有地公募売却

価格等詳細は10月上旬から

財政局取得処分課☎671-2264

横浜市 市有地売却 検索



令和4年度 個人市民税・県民税 (第3期)①納付期限②納付方法

①10月31日(月)まで②スマートフォン決済、クレジット納付、ペイジー納付、口座振替

📍居住区の区役所税務課か、財政局

①税務課(☎671-2253 ☎641-2775)

②徴収対策課(☎671-2255 ☎641-2775)

入札参加資格審査申請の受付

令和5・6年度に市発注の入札参加希望者。詳細はWEBで

📅10月3日～26日

📍電子入札ヘルプデスク(☎662-7992 ☎641-2758)

就学援助制度 入学準備費の申請

10月中旬発送の就学通知に申請書を同封。2023年4月に市立小学校・義務教育学校へ入学させるのに経済的に困難な人は申請を

📅10月26日～11月8日

📍教育委員会学校支援・地域連携課(☎671-3270 ☎681-1414)

特定生産緑地に関する説明会

平成5年か平成6年指定の生産緑地所有者、各先着。①10人②12人③9人

📅①12月1日(木)14時

②12月6日(火)14時

③12月8日(木)18時

📍①都筑区役所

②戸塚区役所

③市役所

📅11月1日からWEBで

📍環境創造局農政推進課(☎671-2726 ☎664-4425)

街頭労働相談会

賃金不払い、解雇、ハラスメントなど

📅11月4日(金)11時～19時

📍市営地下鉄あざみ野駅改札前
📍経済局雇用労働課(☎671-2341 ☎664-9188)

市民意見募集

①公立大学法人横浜市立大学第4期中期目標(素案)

②地球温暖化対策実行計画改定(素案)

③防災計画修正

④下水道事業中期経営計画2022(素案)

⑤資産活用基本方針の改定(案)

⑥(仮称)公共施設等総合管理計画(素案)

⑦用途地域等の見直し都市計画(素案)

⑧緑化地域の変更都市計画(素案)

資料の閲覧は期間中WEBで

📅①10月14日まで

②③④10月19日まで

⑤⑥10月26日まで

⑦10月12日～11月30日

⑧10月17日～11月30日

📍①政策局大学調整課

(☎671-4273 ☎664-9055)

②温暖化対策統括本部調整課

(☎671-2623 ☎663-5110)

③総務局防災企画課

(☎671-4096 ☎641-1677)

④環境創造局下水道事業マネジメント課(☎671-2941 ☎664-0571)

⑤財政局資産経営課

(☎671-2271 ☎662-5369)

⑥財政局公共施設・事業調整課

(☎671-2027 ☎651-7599)

⑦建築局都市計画課

(☎671-2658 ☎550-4913)

⑧環境創造局政策課

(☎671-4214 ☎550-4093)



市立学校臨時的任用職員等 登録会

教諭・養護教諭、栄養・事務職員。事前申込制。詳細はWEBで

📅①10月22日(土)10時～14時

②10月29日(土)11時～15時

③11月5日(土)10時～14時

📍①南部学校教育事務所
②北部学校教育事務所
③東部学校教育事務所
📍教育委員会南部学校教育事務所(☎843-6406 ☎843-6358)

施設

みなとみらいホール

☎682-2000 ☎682-2023

石田組 年末感謝祭

📅12月31日(土)15時～17時

📄5,000円～6,000円、10月11日11時から☎かWEBで

にぎわい座

☎231-2515 ☎231-4545

笑福亭鶴光 一門会

📅1月8日(日)14時～16時

📄3,200円、11月1日から☎かWEBで

消費生活総合センター

☎845-5640 ☎845-7720

教室「高齢者専用ホームの基礎知識」

当日先着200人

📅10月25日(火)13時30分～15時30分

📍港北公会堂

歴史博物館

☎912-7777 ☎912-7781

展示「追憶のサムライ」

📅10月8日(土)～11月27日(日)

📄800円

横浜みなと博物館

☎221-0280 ☎221-0277

展示「世界の客船ポスター」

📅10月8日(土)～12月4日(日)

📄500円

戦没者追悼式への一般参列者の募集はありません

新型コロナウイルス感染症拡大防止のため、今年度は参列者の一般募集は行いません。

📍健康福祉局援護対策担当(☎671-2425 ☎664-0403)

文化と歴史に触れよう

横浜北仲フェス開催

横浜市役所会場

横浜の歴史と未来、暮らしとにぎわいが交錯する北仲地区でさまざまなイベントを開催します。

ケロポンズの横浜ゆかりの歌などで彩るステージイベント、横浜の歴史に触れる謎解きイベントなど、大人も子どもも楽しめるコンテンツが盛りだくさん。

また商業施設ラクシス フロントでは、各店舗おすすめ商品の特別販売会を実施します。

【日時】10月15日(土)・16日(日)

10時～16時

詳しくはウェブページを確認してください。



ケロポンズ

【問合せ】総務局管理課 ☎671-2082 ☎662-7650

歩行空間における新たな移動ツール

近距離モビリティ「WHILL(ウィル)」を利用してみませんか

企業等と連携し、移動に伴う社会課題の解決に向けたシェアリングサービスの実証実験を行っています。みなとみらい21地区での買物、観光時などに利用してみませんか。

【期間】2023年3月15日(水)まで

【料金】無料

【利用方法】利用当日直接ステーションで申込み

ステーションの場所など、詳しくはウェブページを確認してください。



【問合せ】温暖化対策統括本部SDGs未来都市推進課

☎671-4371 ☎663-5110

10月は 骨髄バンク推進月間

白血病等の治療が困難な血液疾患の患者さんを救うため、骨髄ドナー登録へのご協力をお願いします

【問合せ】健康福祉局保健事業課 ☎671-2451 ☎663-4469

横浜市では、骨髄・末梢血幹細胞提供者の負担軽減のため、助成金を交付しています。



横浜マラソン2022

10月30日(日)開催

全国各地から参加するランナーが横浜の名所や首都高速を駆け抜けます。また、「横浜マラソン ONLINE EXPO 2022」が10月20日(木)～31日(月)にウェブで開催され、大会グッズの販売やインターネット番組の放送も行います。大会当日はABEMAにて生中継を予定しています。



大会に伴い、神奈川区・西区・中区・磯子区・金沢区の一部道路で通行止めになる時間があります。首都高速道路等の本線・出入口も一部通行止めとなります。

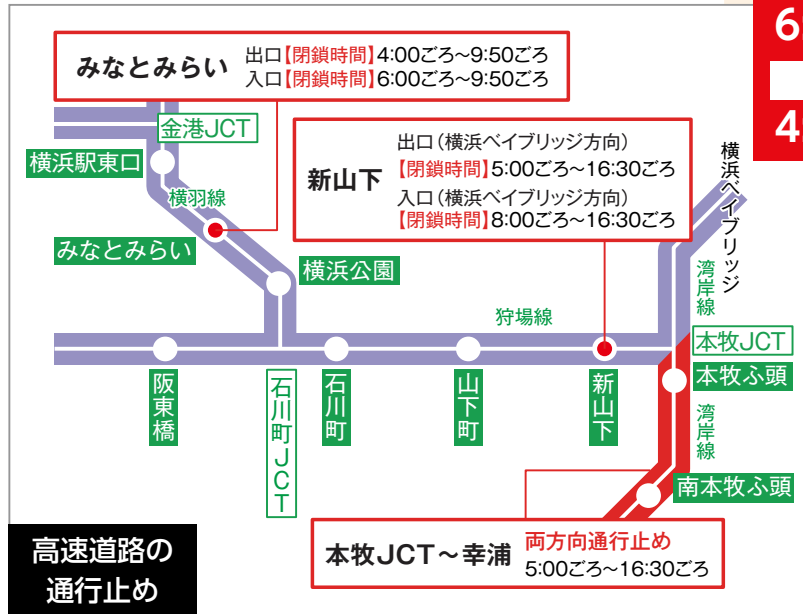

また、横浜横須賀道路の金沢支線並木出口(横浜ベイブリッジ方向)から先も通行止めとなります。



横浜マラソン2022開催に伴う交通規制のお知らせ

※コース沿道や会場付近で無人航空機(ドローン)を飛行させることはできません。

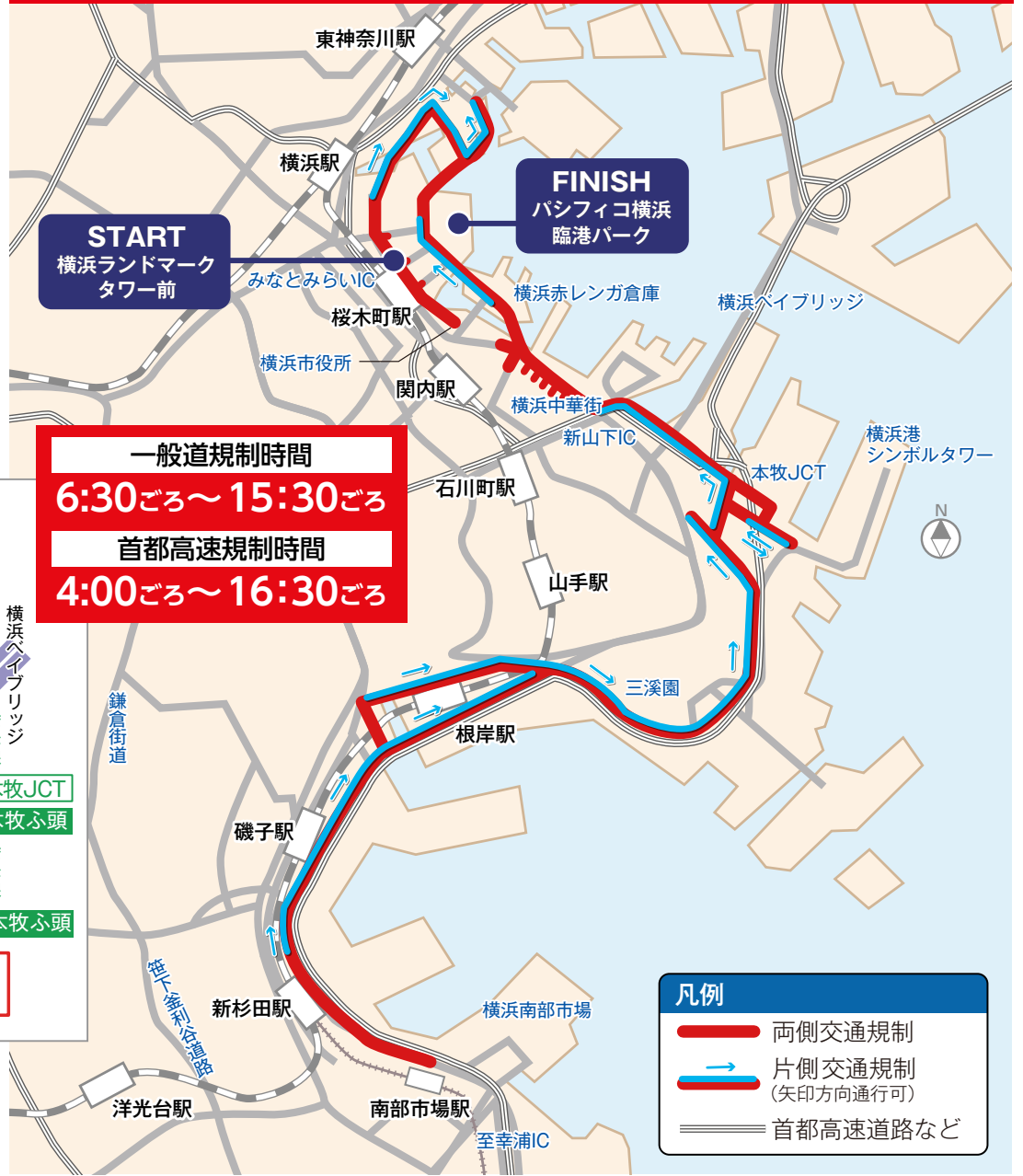

【問合せ】交通規制について 交通規制コールセンター ☎330-3051
 10月16日まで(土・日曜、祝・休日除く)9時～17時 / 10月17日～29日(毎日)9時～17時 / 10月30日4時～17時
大会について 事務局 ☎651-0666 ☎226-5037 月～金曜(祝・休日除く)・10月29日10時～16時 / 10月30日6時～16時

横浜文化賞 令和4年度受賞者決定

文化・芸術、社会貢献やスポーツ等を通じ、横浜市の文化の発展に尽力し、その功績が顕著な人・団体に「横浜文化賞」を、文化・芸術の分野で今後の活躍が期待される人・団体に「文化・芸術奨励賞」を贈呈しています。

(各賞・部門50音順、敬称略)

横浜文化賞	文化・芸術部門	梅若 紀彰(能楽師) 蒲田 敏子(鎌倉彫師範) 特定非営利活動法人 BankART1929(アートNPO)
	社会貢献・スポーツ部門	高橋 伸昌(横浜中華街発展会協同組合理事長) 藤木 久三(株式会社ありあけ代表取締役会長) 株式会社オンデザインパートナーズ(一級建築士事務所) 挾間 美帆(ジャズ作曲家)
横浜文化賞 文化・芸術奨励賞		

【問合せ】文化観光局文化振興課 ☎671-3714 ☎663-5606

多発する特殊詐欺にご注意ください!

その電話…詐欺です!

会社のかばんをなくした
事件・事故を起こしてしまった

医療費の還付金があるので、
ATMで手続きしてください

留守番電話の設定や、迷惑電話防止機能付き電話の設置など、事前に対策しましょう。不審な電話がかかってきたら警察(110番)へ。

3年に一度の日本最大級の音楽フェスティバル 横浜音祭り2022開催中 11月6日まで

観覧無料のストリートライブ「街に広がる音プロジェクト」は週末を中心に、商業施設や公園、ショッピングストリートなどのオープンスペースで開催します。

また、各区のホールで開催する「横浜18区コンサート」には、横浜ゆかりの実力派アーティストが出演します。10月は杉田劇場(磯子区)、神奈川県立音楽堂(西区)、テアトルフォンテ(泉区)などで開催します。詳しくはウェブページを確認してください。



街に広がる音プロジェクト(神奈川フィルハーモニー管弦楽団)

【問合せ】街に広がる音プロジェクトについて 横浜18区コンサートなどのチケットについて 横浜音祭り全般について	事務局	☎323-9351(月~金曜10時~18時、祝・休日除く)
	横浜音祭りチケットセンター	☎453-5080(平日10時~18時、土曜10時~15時、祝・休日除く)
	横浜アーツフェスティバル実行委員会	
	☎663-1365(月~金曜9時~17時、祝・休日除く) ☎663-1928	

よこはま運河チャレンジ2022開催

横浜の都心部を流れる大岡川・中村川・堀川はかつて運河として活用されていました。運河の歴史・魅力を伝えることで、関内・関外地区の活性化を目指す「よこはま運河チャレンジ 2022」で、魅力的な横浜の街を満喫しませんか。

【イベント内容】

- 11月12日(土) 運河パレード(乗船不可、観覧無料)
動力船・非動力船が船団を組み、パレードを開催
- 11月13日(日) クルーズ(乗船可、有料)
内港地区と運河をつなぐ5航路を運行

【料金】1,300円から
【申込方法】10月15日(土)からウェブページで受付(先着)

その他、ウォークラリーや防災訓練、リバークリーンなども実施します。詳しくは10月3日(月)にウェブページで公開される情報を確認してください。



【問合せ】都市整備局都心再生課 ☎671-4247 ☎664-3551

「ひつじのショー」が案内する横浜・横須賀めぐり サイクルスタンプラリー vol.3

横浜・横須賀市内のイギリスにゆかりのある施設を自転車で巡って、デジタルスタンプを集めよう!

- 【期間】10月6日(木)~12月15日(木)
- 【スタンプポイント】市内5か所、横須賀市内5か所の計10か所
- 【参加費】無料
- 【参加方法】①ウェブページにアクセスして、参加登録
②スタンプポイントの二次元コードを読み取り、デジタルスタンプを集め、賞に応募



スタンプラリーの詳細や参加登録はこちら

- 【参加特典】
- 参加賞 スタンプを3個集めると「ひつじのショーオリジナル反射素材キーホルダー」をプレゼント。
- 抽選賞 スタンプの獲得数に応じて、抽選で「ひつじのショーオリジナルサイクルジャージ」やホテル宿泊券などの豪華賞品をプレゼント。



SHAUN THE SHEEP AND SHAUN'S IMAGE ARE TM AARDMAN ANIMATIONS LTD. 2022

【問合せ】道路局交通安全・自転車政策課 ☎671-3644 ☎663-6868

外食時の合言葉は「適量注文で食べきり」

食べるエコ活動始めませんか?

【問合せ】資源循環局一般廃棄物対策課 ☎671-3818 ☎663-0125



小盛メニューの提供や食べきれなかった料理の持ち帰りを勧めるなど、食品ロス削減への取組を行う「食べきり協力店」をぜひご利用ください。



市政へのご意見・ご提案		横浜市LINE公式アカウント		広報よこはまをアプリやウェブで		広報テレビ・ラジオ番組	
手紙	「市民からの提案」と明記し、居住区の区役所へ。市役所や区役所、公共施設に専用封筒もあります。	LINE	QRコード	アプリ	QRコード	テレビ	ハマナビ tvk 18:00~18:30 YOKOHAMA My Choice! FMヨコハマ 9:30~10:00
インターネット	市民からの提案 検索					ラジオ	ホット横浜 ラジオ日本 16:30~16:35 Public Service Announcement Inter FM897 6:12~6:15/12:55~12:58

【発行】政策局広報課 ☎671-2332 ☎661-2351

横浜市役所 231-0005 中区本町 6-50-10 ☎671-2121 (代表)