

高齢者や子育て世代等の移動手段の確保に向け、
既存の交通サービスである「タクシー」を活用した
“相乗り”実証実験を行います！
—旭区本宿東部地区 令和5年2月20日～3月18日—

横浜市
実証実験
第4弾！

横浜市では、バスネットワークの維持や地域内の移動手段の確保など、「地域の総合的な移動サービスの確保に向けた検討」に取り組んでいます。

この度、実証実験第4弾として、旭区本宿東部地区において、既存の交通サービスである「タクシー」を活用した相乗りの実証実験を行います。

1 相乗りタクシー実証実験の概要

(1) 趣旨

- ・高齢者や子育て世代の昼間の移動など、きめ細かな需要（小規模な需要）へ対応するため、既に地域に存在する“タクシー”を活用した移動サービスを検討
- ・移動が課題となる暮らしのシーンを捉え、地域の方々が相乗りしやすい仕組みを検討

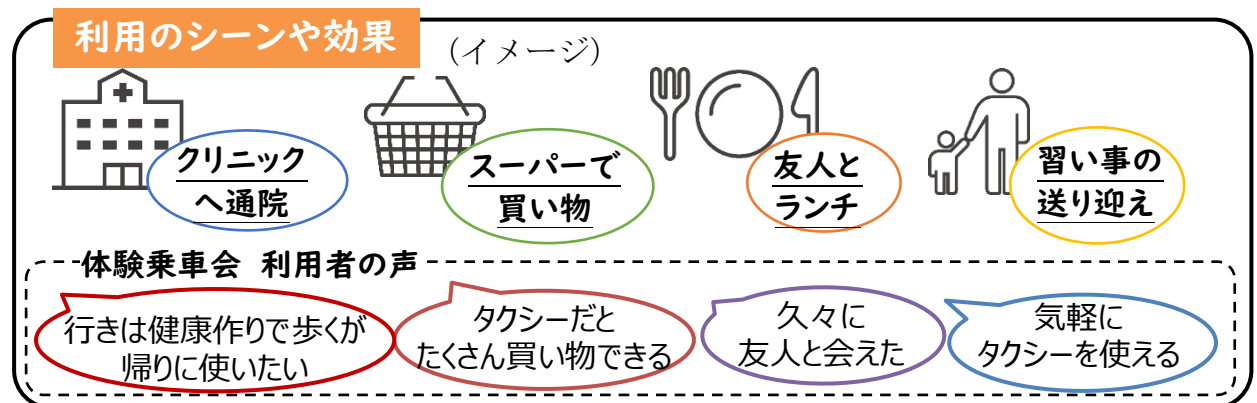

(2) 連携体制

- ・自治会町内会など地域の意向を尊重
- ・地域とタクシー事業者との調整に、市が総合調整役として参画
- ・高齢者の実態を踏まえた需要の把握など、社会福祉協議会と密接に連携し実施内容を決定

<イメージ>



サービスの定着・普及

裏面あり

2 実証実験の内容（旭区本宿東部地区）

実施対象	本宿東部自治会一部エリア									
実施期間	令和5年2月20日（月）～3月18日（土）※日曜運休									
実施区間	対象エリア内の乗降ポイント（6か所） ⇄ 鶴ヶ峰駅南口									
	<p>実証実験 対象エリア 本宿東部自治会の 一部エリアに周知 (約 390 世帯)</p> <p>● 乗降ポイント（地域側） ● 乗降ポイント（駅側）</p> <p>起伏の特徴 鶴ヶ峰駅 本宿東部 本宿東部 高低差 約 30m 鶴ヶ峰駅</p> <p>※本宿東部自治会 (世帯数：約 1,800 世帯) (鶴ヶ峰駅から約 1.2km)</p> <p>出典：地理院地図より横浜市作成</p>									
予約可能日時	<p>< 地域発（行き） > 9:00/ 9:30/10:00/10:30/11:00/11:30</p> <p>< 駅側発（帰り） > 11:00/11:30/12:00/12:30/13:00/13:30、15:00/15:30/16:00/16:30</p> <p>※令和4年11月のニーズ調査を踏まえ需要集中が想定される時間帯で設定</p>									
相乗り料金	<ul style="list-style-type: none"> ・ 地域で事前に定めた相乗り料金（割り勘料金）を利用者同士でまとめて運転手に支払い ・ 今回は区間のルートからの距離から推計される運賃を900円※とし、相乗り人数による料金を設定 → 2人利用：450円/人、3人利用：300円/人 [※]今回は検討段階のため、1人利用の場合も450円で設定 ・ 今回の実証実験の結果を踏まえて、相乗り料金を具体化 									
予約方法	<p>電話予約（乗車の1時間前まで）</p> <p>※車いす利用者は、車いすの折り畳みと介助者による介助によりご利用可能です。</p>									
協力	<p>日本交通横浜株式会社、二重交通株式会社（検討及び運行）</p> <p>本宿東部自治会、旭区社会福祉協議会（検討及び地域調整）</p>									
今後の進め方	<table style="width: 100%; text-align: center;"> <tr> <td>令和4年11月</td> <td>令和5年2～3月</td> <td>令和5年度</td> </tr> <tr> <td>体験乗車会・アンケート</td> <td>今回 実証実験</td> <td>次回 実証実験</td> </tr> <tr> <td>PR・需要発掘</td> <td>日時・料金の設定</td> <td>地域への定着・普及</td> </tr> </table>	令和4年11月	令和5年2～3月	令和5年度	体験乗車会・アンケート	今回 実証実験	次回 実証実験	PR・需要発掘	日時・料金の設定	地域への定着・普及
令和4年11月	令和5年2～3月	令和5年度								
体験乗車会・アンケート	今回 実証実験	次回 実証実験								
PR・需要発掘	日時・料金の設定	地域への定着・普及								

【参考】各主体の役割とそれぞれのねらい

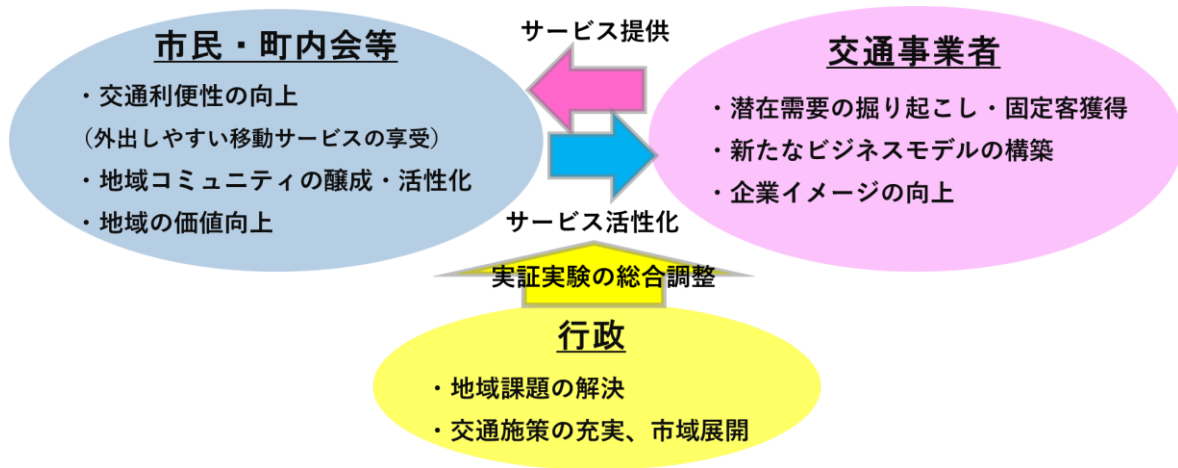

【参考】持続可能な地域交通の実現に向けた取組（令和4年度に開始した実証実験）

	開始日	内容	地区
第1弾	10月3日～	デマンド型交通	港南区永野・永谷
第2弾	1月4日～	路線バスのワゴン型車両化	都筑区都田・池辺
第3弾	1月16日～	移動サービス（デマンド型交通）と生活サービスの連携	青葉区新石川
第4弾	2月20日～	タクシーを活用した相乗り	旭区本宿東部

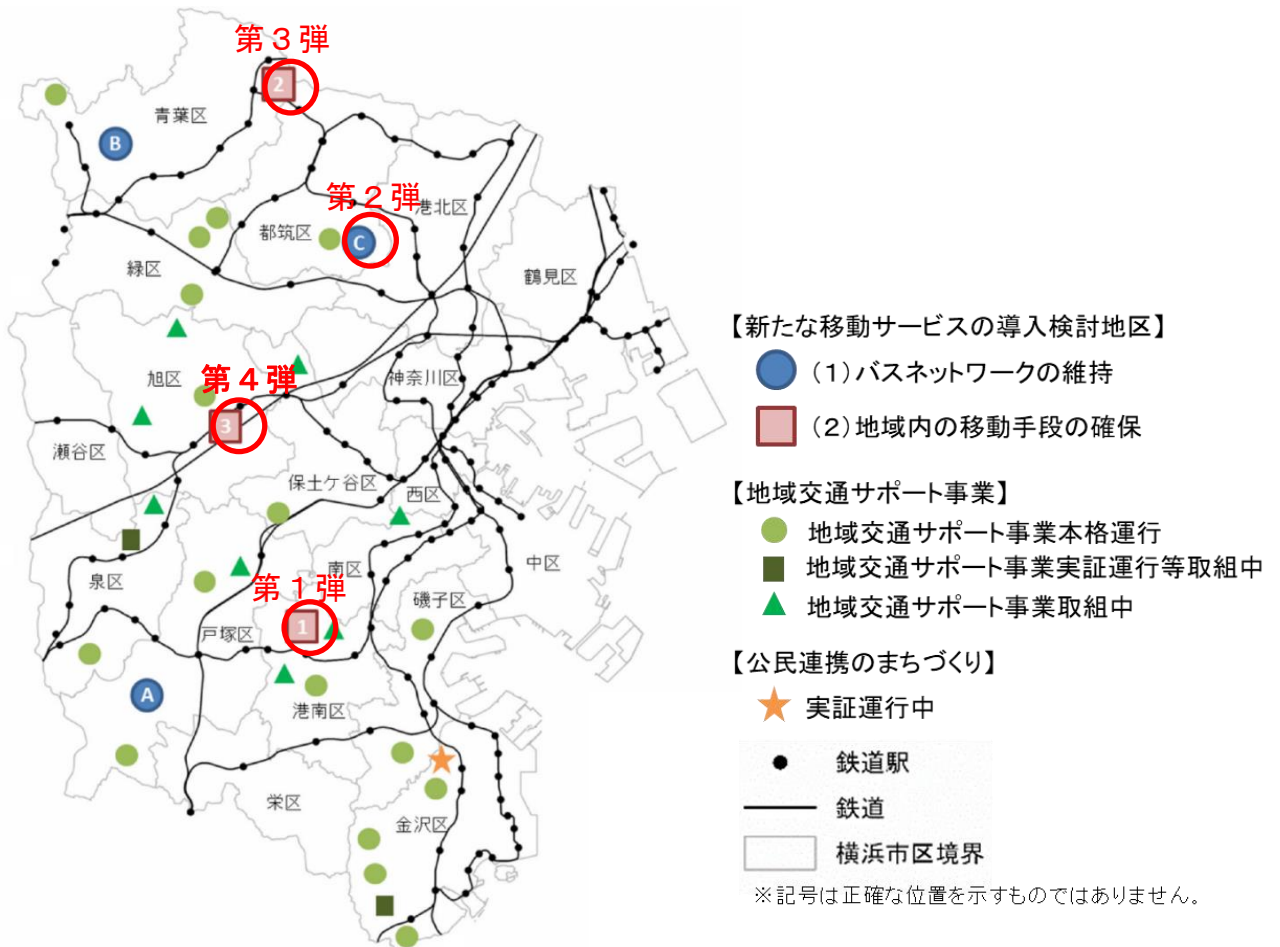

お問い合わせ先

(実証実験に関すること)	都市整備局都市交通課長	村田 功	Tel 045-671-3515
(地域の状況に関すること)	旭区高齢・障害支援課長	國分 忠博	Tel 045-954-6198