

神奈川県ハンディ統計2021

Statistical Pocketbook
of Kanagawa Ward 2021

令和3年



神奈川県マスコットキャラクター かめ太郎

横浜市 神奈川区役所
総務課 統計選挙係

General Affairs Division
Kanagawa Ward City of Yokohama

「横浜市神奈川区統計情報」

<http://www.city.yokohama.lg.jp/kanagawa/kusei/tokei/tokeijoho/toukeibinranweb.html>

「横浜市統計ポータルサイト」

<https://www.city.yokohama.lg.jp/city-info/yokohamashi/tokei-chosa/portal/>

TEL 045-411-7014~6 Fax 045-411-7018

神奈川区のマスコットキャラクター Mascot character of Kanagawa Ward

区のマスコット「かめ太郎」

神奈川区に残る「浦島太郎伝説」の亀に因み、1983年(昭和58年)に制定しました。(右)



そして、誕生から25周年を迎えて、新しい「かめ太郎」が活躍しています!!(左)

神奈川区の特徴 Characteristic of Kanagawa Ward

東部には工場や事業所などが多く立地し、西部の丘陵地には、緑地や農地が多く残り、特にキャベツの栽培が盛んに行われています。

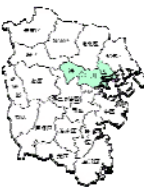

市内9番目の面積を持つ表情豊かな区となっています。



東部を中心にマンション建設が進み、人口増加傾向にあります。H24年に人口減少しましたが、その後、8年連続人口増加し、24万7109人(R3年)となっています。若い世代の転出入が多く、15歳~64歳の割合は、西区、港北区、都筑区に続いて高い割合となっています。しかし、65歳以上の割合は依然として高い状態が続いており、今後も高齢化の進展が予想されます。



世帯数及び人口 Households and Population

行政区別	面積	世帯数
Administrative Wards	Area (km ²)	Households
令和2年(2020.1.1)	(January 1, 2019)	
横浜市 City of Yokohama	435.43	1,713,356
令和3年(2021.1.1)	(January 1, 2020)	
横浜市 City of Yokohama	437.71	1,754,256
鶴見区 Tsurumi	33.23	145,555
神奈川区 Kanagawa	23.72	129,096
西区 Nishi	7.03	56,957
中区 Naka	21.44	85,211
南区 Minami	12.65	103,852
港南区 Konan	19.90	95,553
保土ヶ谷区 Hodogaya	21.93	99,152
旭区 Asahi	32.73	107,020
磯子区 Isogo	19.05	78,764
金沢区 Kanazawa	30.96	89,757
港北区 Kohoku	31.40	175,565
緑区 Midori	25.51	79,600
青葉区 Aoba	35.22	133,143
都筑区 Tsuzuki	27.87	84,733
戸塚区 Totsuka	35.79	122,244
栄区 Sakae	18.52	52,639
泉区 Izumi	23.58	62,972
瀬谷区 Seiya	17.17	52,443

神奈川区のシンボル(昭和56年制定)

カナガワの「カ」の文字を四つ花模様にてデザインしたものです。



人口 Population			1世帯当たり Persons per household	人口密度 (人/km ²) Population density (per sq km)
総数 Total	男 Male	女 Female		
3,749,929	1,862,571	1,887,358	2.19	8,612
3,776,286	1,866,381	1,909,905	2.15	8,627
297,147	153,282	143,865	2.04	8,942
247,109	125,943	121,166	1.91	10,418
104,761	53,064	51,697	1.84	14,902
151,389	77,112	74,277	1.78	7,061
198,096	98,866	99,230	1.91	15,660
215,099	104,914	110,185	2.25	10,809
207,649	101,851	105,798	2.09	9,469
244,800	118,085	126,715	2.29	7,479
166,640	81,982	84,658	2.12	8,748
198,596	96,824	101,772	2.21	6,415
358,527	179,085	179,442	2.04	11,418
183,328	90,250	93,078	2.30	7,187
311,009	150,389	160,620	2.34	8,830
213,402	104,693	108,709	2.52	7,657
283,864	138,402	145,462	2.32	7,931
120,051	58,460	61,591	2.28	6,482
152,339	73,901	78,438	2.42	6,461
122,480	59,278	63,202	2.34	7,133

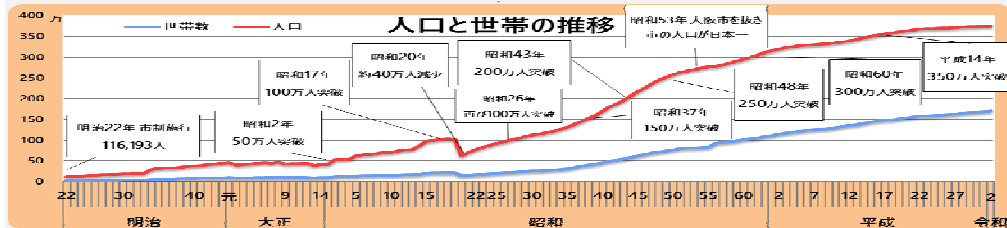

区の花「こぶし」(昭和63年制定)

区制60周年・市政100周年を記念して、制定されました。幼児の握りこぶしのような実をつけます。早春には香り高い白い花を咲かせます。



0~14歳 (構成比%) 0~14 years old (Constituent ratio)	15~64歳 15~64 years old	65歳以上 65 and Over
446,873 (12.0)	2,358,120 (63.3)	922,408 (24.7)
440,556 (12.0)	2,315,077 (63.0)	921,864 (25.1)
36,634 (12.7)	190,060 (66.0)	61,447 (21.3)
26,924 (11.3)	158,356 (66.7)	52,298 (22.0)
11,408 (11.2)	70,752 (69.3)	19,867 (19.5)
14,646 (10.4)	92,854 (65.6)	34,001 (24.0)
19,077 (9.9)	120,681 (62.9)	52,096 (27.2)
23,479 (11.1)	126,123 (59.7)	61,543 (29.1)
21,930 (10.9)	125,496 (62.3)	53,942 (26.8)
27,610 (11.5)	140,742 (58.4)	72,739 (30.2)
18,804 (11.8)	95,542 (59.9)	45,127 (28.3)
21,478 (11.1)	113,899 (58.7)	58,756 (30.3)
43,354 (12.5)	233,841 (67.5)	69,084 (20.0)
23,072 (12.8)	112,169 (62.3)	44,827 (24.9)
38,872 (12.8)	197,402 (64.8)	68,335 (22.4)
31,726 (15.1)	139,593 (66.4)	38,826 (18.5)
36,429 (13.1)	169,804 (60.9)	72,654 (26.1)
13,349 (11.3)	67,262 (57.0)	37,463 (31.7)
17,718 (11.8)	88,768 (58.9)	44,245 (29.4)
14,046 (11.7)	71,733 (59.6)	34,614 (28.8)

区の花「チューリップ」(昭和63年制定)

誰からも愛される区の花「チューリップ」は、区の花「こぶし」と共に区民投票で選ばれました。反町公園など、たくさんのチューリップが咲いています。



うち75歳以上 75 and Over	年齢不詳 Age Unreported	平均年齢 Average Age
479,186 (12.9)	22,528	46.05
483,096 (13.1)	98,789	46.43
29,924 (10.4)	9,006	44.36
26,713 (11.2)	9,531	44.92
9,978 (9.8)	2,734	44.28
16,441 (11.6)	9,888	47.38
26,633 (13.9)	6,242	47.92
33,251 (15.7)	3,954	48.58
29,046 (14.4)	6,281	47.39
40,291 (16.7)	3,709	48.90
23,623 (14.8)	7,167	48.00
29,959 (15.4)	4,463	48.68
35,313 (10.2)	12,248	43.81
24,018 (13.3)	3,260	46.01
34,629 (11.4)	6,400	45.36
20,069 (9.6)	3,257	43.06
38,515 (13.8)	4,977	46.40
21,122 (17.9)	1,977	49.34
24,193 (16.1)	1,608	48.39
19,378 (16.1)	2,087	48.01

人口動態 Vital Statistics

令和2年(2020)			
出生	1,874人	出生率(人口1000対)	7.65
Births	1,874	Births per 1000 Persons	7.65
死亡	1,970人	死亡率(人口1000対)	8.04
Deaths	1,970	Deaths per 1000 Persons	8.04
市外転入	11,856人	市外転出	9,745人
Moving in from another city	11,856	Moving out of the city	9,745
市内転入	5,694人	市内転出	6,754人
Moving in from within the city	5,694	Moving out from within the city	6,754
令和元年(2019)			
婚姻	1,597件	婚姻率(人口1000対)	6.52
Marriages Cases	1,597	Marriages per 1000 Persons	6.52
離婚	393件	離婚率(人口1000対)	1.61
Divorces Cases	393	Divorces per 1000 Persons	1.61
合計特殊出生率 Total Fertility Rate	1.18		
平均寿命平成27年 Life Expectancy (2015)			
男 Male	81.3歳		
女 Female	87.0歳		

国勢調査 Population Census

令和2年(2020.10.1)	
世帯数 Households	129,183世帯
人口 Population	
総数 Total	247,267人
男 Male	126,011人
女 Female	121,256人
1世帯当たり人員	1.91人
Persons per household	1.91
人口密度(人/km ²)	10,424人/km ²
Population density (per sq km)	10,424
就業状態等(平成27年)	
就業者数(15歳以上)	111,961人
Employed Persons	111,961
労働力率(15歳以上)	
Labour Force Participation Rate	
総数 Total	64.9%
男 Male	75.9%
女 Female	54.0%

昼夜間人口(平成27年) Daytime Population to Nighttime Population

流入人口 In-migrants	83,749人
流出人口 Out-migrants	83,471人
昼夜間人口比率	100.1

経済センサス活動調査 Economic Census

平成28年(2016.6.1)	
事業所数 Establishments	従業員数 Employees
総数 Total	8,525 124,380
農業、林業 Agriculture and Forestry	8 33
漁業 Fisheries	0 0
鉱業、採石業、砂利採取業 Mining and Quarrying of Stone and Gravel	0 0
建設業 Construction	769 7,017
製造業 Manufacturing	279 7,300
電気・ガス・熱供給・水道業 Electricity, Gas, Heat Supply and Water	1 3
情報通信業 Information and Communications	194 9,961
運輸業、郵便業 Transport and Postal activities	293 8,314
卸売業、小売業 Wholesale and Retail Trade	1,960 23,000
金融業、保険業 Finance and Insurance	146 2,821
不動産業、物品賃貸業 Real Estate and Goods Rental and Leasing	968 4,385
学術研究、専門・技術サービス業 Scientific Research, Professional and Technical Services	515 6,090
宿泊業、飲食サービス業 Accommodations, Eating and Drinking Services	999 7,997
生活関連サービス業、娯楽業 Living Related and Personal Services and amusement Services	609 4,150
教育、学習支援業 Education, Learning Support	330 6,621
医療、福祉 Medical, Health Care and Welfare	780 12,085
複合サービス事業 Compound Services	30 229
サービス業(他に分類されないもの) Services, n.e.c.	644 24,374
卸売業 Wholesale Trade	749 11,189
小売業 Retail Trade	1,211 11,811

工業統計調査 Census of Manufactures

令和2年(2020.6.1)			
従業員数 Employees	事業所数 Establishments	従業員数 Employees	出荷額等 Value of Shipments, etc.
4人以上	(百万円)		
総数 All Manufacturing	76	4,880	220,273
食料品 Food	16	833	50,480
飲料・たばこ・飼料 Beverages, tobacco and feed	-	-	-
繊維工業 Textile mill products	3	37	401
木材・木製品(家具を除く) Lumber and wood products, except furniture	-	-	-
家具・装飾品 Furniture and fixtures	1	11	X
パルプ・紙・紙加工品 Pulp, paper and paper products	1	16	X
印刷・同関連業 Printing and allied industries	4	83	1,561
化学工業 Chemical and allied products	2	219	X
石油製品・石炭製品 Petroleum and coal products	1	106	X
プラスチック製品 Plastic products	2	50	X
ゴム製品 Rubber products	1	29	X
なめし革・同製品・毛皮 Leather tanning, leather products and fur skins	-	-	-
窯業・土石製品 Ceramic, stone and clay products	1	27	X
鉄鋼業 Iron and steel	2	25	X
非鉄金属 Non-ferrous metals and products	1	26	X
金属製品 Fabricated metal products	14	286	7,288
はん用機械器具 General-purpose machinery	2	16	X

生産用機械器具 Production machinery	6	247	5,026
業務用機械器具 Business oriented machinery	2	18	X
電子部品・デバイス・電子回路 Electronic parts, devices and electronic circuits	5	612	21,065
電気機械器具 Electrical machinery, equipment and supplies	1	176	X
情報通信機械器具 Information and communication electronics equipment	2	23	X
輸送用機械器具 Transportation equipment	6	1,982	83,535
その他 Miscellaneous manufacturing industries, n.e.c.	3	58	8,157

農業及び漁業 Agriculture and Fisheries

令和2年(2020.2.1)	
農家数 Farm Households	148戸
農業従事者数 Farm Household Population	318人
経営耕地面積 Cultivated land area (1a=100m ²)	11,593 a
漁業センサス 平成30年(2018.11.1)	
経営体数 Fishery establishments	24
漁船隻数 Fishing boats	27隻

住宅及び建築 Dwellings and Construction

住宅数(居住世帯あり) Dwellings	平成30年(2018.10.1)
-----------------------	------------------

総数 Total	120,830戸
持家 Owned Houses	59,740戸
持家率 Ratio of Houses Owned	49.4%
借家 Rented Houses	54,980戸
着工新設住宅 New Housing Construction	令和2年(2020)
総数 Total	2,937戸
持家 Owned Houses	290戸
借家 For Rent	1,200戸
給与住宅 Issued Houses	31戸
分譲住宅 Houses for Sale	1,416戸

学校基本調査 Basic Survey of Schools

令和2年度(2020.5.1)		
学校数 Schools	在学者数 Enrolled	教員数 Teachers
幼稚園 13校	1,952人	166人
小学校 21校	10,736人	608人
elementary schools (19校)	9,901人	569人
中学校 11校	6,023人	355人
junior high schools (7校)	4,092人	252人
高等学校 8校	7,301人	498人
特別支援学校 1校	103人	84人
専修学校 16校	7,312人	294人
各種学校 3校	613人	91人

衛生及び環境 Sanitation and Environment

医療施設総数 令和元年(2019.10.1)	
病院 Hospitals	9
病床数 Beds	1,128
一般診療所 General Clinics	196
病床数 Beds	48
歯科診療所 Dental Clinics	147

ごみ収集量 令和元年度 Garbage Collection (Fiscal 2019)

家庭から出た燃やすごみ Household garbage burning	34,334t
---------------------------------------	---------

公園 令和2年度(2021.3.31)

園数 Number of Parks	156
面積 Area of Parks	85.5ha

道路及び運輸 Transportation

令和3年(2021.4.1)	
道路延長 Length	433.9km
道路面積 Area	3.2km ²

自動車台数 令和3年(2021.3.31)

登録自動車 Registered Motor Vehicles	62,882台
貨物用 Trucks	8,194台
乗用車 Buses	179台
乗用車 Passenger Cars	52,178台
特種用途 Special-use Vehicles	1,963台
大型特殊 Large Special-use Motor Vehicles	368台
小型二輪 Light Two-wheeled Vehicles	3,545台
軽自動車 Light Motor Vehicles	18,715台

神奈川県ハンディ統計2021

Statistical Pocketbook of Kanagawa Ward 2021

令和3年

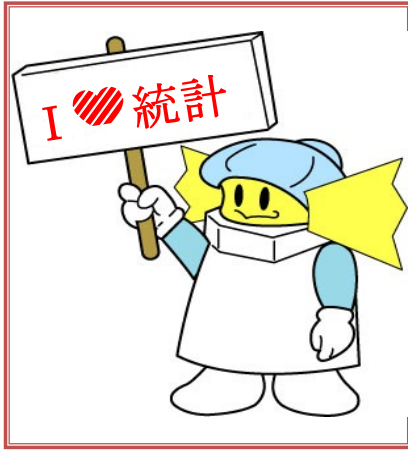

横浜市 神奈川区役所 総務課 統計選挙係

General Affairs Division

Kanagawa Ward City of Yokohama

「横浜市神奈川区統計情報」 http://www.city.yokohama.lg.jp/kanagawa/kusei/toukeibinranweb/

「横浜市選挙管理委員会HP」

http://www.city.yokohama.lg.jp/senkyo/

TEL 045-411-7014~6 Fax 045-411-7018

三ない宣言!



宣言致します。私たち横浜市民は、お金のかからないクリーンな選挙のために、次の三つの「ない」を誓います。

贈らない 求めない 受けとらない

政治家や候補者が選挙区内にある者に対して、下記のようなことをすると処罰されます。有権者がそれを求めることもできません。

- 町内会等の集会へ飲食代、品物の差入れ
出産・入学・卒業等の祝金や祝品
お葬式の花輪や供花
お中元やお歳暮 etc.

選挙のシンボルマーク、マスコットキャラクター

選挙をイメージするとどうなるだろう?
どんなコピーで呼びかけたら有権者のハートに届くだろう?



選挙にイコット! 「イコットちゃん」

昭和63(1988)年、選挙を親しみのあるものにするために、啓発用マスコットを制作し、これにふさわしい愛称を広く市民から募集しました。
公募に対して約2,000点の案が寄せられ「イコットちゃん」が最優秀として選ばれました。



イコットちゃん

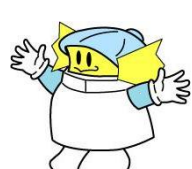

イコットちゃんJr.

「イコットちゃん」は灯台。港町・横浜の明日を明るく照らす、選挙と民主主義のマスコットです。

令和3年衆議院議員総選挙投票者数

Table with columns: 行政区別 (Administrative Wards), 面積 (Area), 投票所数 (Polling place)

Main table showing voter counts by ward for the 2021 general election.

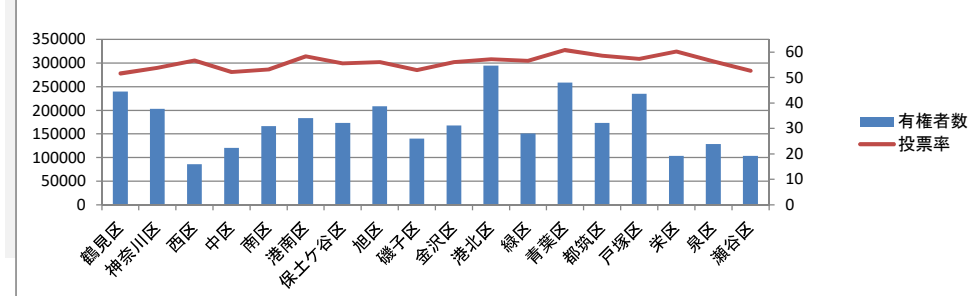

Table with columns: 当日有権者数 (Elector), 1投票所当たり (Voter per polling place)

Main table showing voter counts by ward for the 2021 general election.

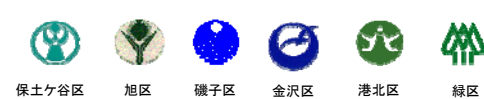
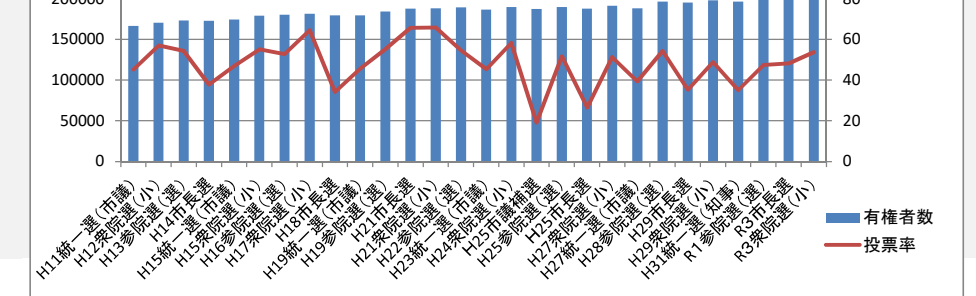

Table with columns: 投票者数 (Voter), 棄権者数 (Abstention)

Main table showing voter counts by ward for the 2021 general election.



選挙の種類

Table listing election types: 地方選挙 (Local), 横浜市長選挙 (Yokohama Mayor), 横浜市民議会議員選挙 (Yokohama City Council), 神奈川県知事選挙 (Kanagawa Prefecture Governor), 神奈川県議会議員選挙 (Kanagawa Prefecture Council), 国政選挙 (National), 衆議院議員総選挙 (House of Representatives), 参議院議員通常選挙 (Senate).

～比例代表選挙の方式の違い～
比例代表選挙は、各政党の得票数に応じて(比例させて)議席を分配しますが、衆議院と参議院ではその方式が異なります。

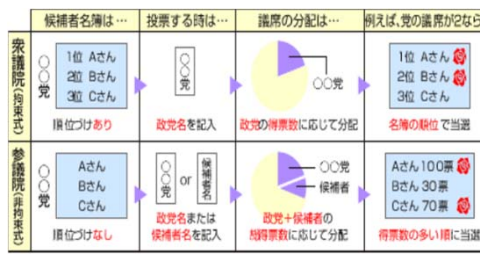

Table with columns: 投票区 (Polling District), 投票所施設名 (Polling Station Name), 投票区面積 (Area)

Main table showing polling station names and areas for various districts.

Table with columns: 有権者数 (Elector), 18-20代有権者/有権者 (18-20s Elector/Elector)

Main table showing voter counts by gender and age group for various districts.

Table with columns: 投票者数 (Voter), 18-20代投票者/投票者 (18-20s Voter/Voter)

Main table showing voter counts by gender and age group for various districts.

Table with columns: 投票率 (Voter Rate), 全体 (Overall), 順位 (Rank), 18-20代(A) (18-20s (A)), 70代以上(B) (70+ (B)), A,Bの差 (A,B Difference)

Main table showing voter rates and differences by district.