

横浜市国際学生会館は、留学生等への宿泊施設の提供と市民の国際理解を目的として横浜市が開設し、公益財団法人 横浜市国際交流協会が指定管理者として管理・運営しています。

30周年記念 & 2024年秋まつりを開催しました!



本場インドの骨付チキンカレー大好評でした



カフェはたくさんの来客で熱気いっぱい



ミャンマーカフェはお茶の葉サラダ



ステージは熱唱で大盛り上がり



中国の冷たいスイーツ「水粉」仕上げ中



地元テレビ局が取材に来ました



フィリピン屋台は売り切れました



屋外ステージでもパフォーマンス

なるほど!おもしろい! 世界のことば

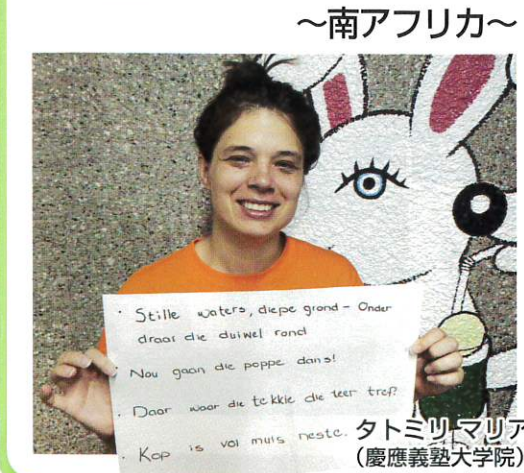

~南アフリカ~

- ①「静かな水、深き地-悪魔が廻るその下で」
Stille waters, diepe grond - Onder draai die duivel rond
英語の「Still waters run deep」に似ています。物静かな人には隠された神秘的な深みがあることが多く、物事は必ずしも見かけどおりではないことを意味します。
- ②「さあ、人形たちが踊り始めます!」
Nou gaan die poppe dans!
これから大変なことが起こるという意味です。
- ③「スニーカーがヤニに当たる場所」
Daar waar die tekkie die teer tref.
スニーカーと地面が接する部分のことで、最も重要なポイントを表しています。
- ④「頭の中はネズミの巣だらけ」
Kop is vol muis neste.
誰かがとても恋をしていて、はっきりともの考えることができないときに使います。

マータラ(スリランカ)



マータラはスリランカ南部に位置する町です。マータラにはスリランカ南部の州特有の文化が存在しています。この地域には、さまざまな人種や宗教の人々が暮らしています。だから町にお寺、教会、モスクが存在します。

あと、みどりが多く、一年を通して気候がおだやかです。マータラは海岸沿いに位置しているため、とても美しいです。この地域の主な収入源は漁業、観光、農作物の栽培で、主要な輸出作物であるお茶とゴムが有名です。



美しいビーチ、島みたいなお寺、古代の要塞などがこの町の観光名所です。多くの観光客がこれらの地域を訪れます。

マータラは海の近くに位置する町なので魚の料理が有名です。

私の町に来れば、おいしい魚の料理を楽しんで食べたり、キングココナッツを飲んだり、ビーチであそんだりしてすてきな一日を過ごすことができます。みなさんぜひ来てください。

(ジャヤワルダナピユミ サンダマリ 岩谷学園よこはまITビジネス専門学校)



おかげさまで潮田交流プラザ 30周年記念式典を開催できました

潮田交流プラザは横浜市鶴見区本町通に開設されてから今年で30周年を迎えました。1階は潮田地域ケアプラザ、2階は潮田地区センター、3階から13階が横浜市国際学生会館です。



9月22日に渋谷鶴見区長を迎えて潮田交流プラザ開設30周年記念の式典を行いました。3施設とも地域の皆様のご理解・ご協力のおかげで長年の運用ができたことを心から感謝いたします。今後ともよろしくお祈りいたします。

日本語弁論大会グランプリ獲得!

フィリピンからの留学生ロイシーさんが校内の日本語弁論大会でグランプリを獲得しました。昨年は惜しくも2位でしたが今年のみごと最優秀賞でした。おめでとう!



サルセス ロイシー ジーシ (アーツカレッジヨコハマ)

学生会館からのお知らせ

ホームページ <<https://yish-yoke.com>>

- ◆留学生による文化講座
~歴史と文化、美食が豊かな国 トルコ~
- 日時: 2024年12月14日(土) 13:30~15:00
- 会場: 国際学生会館3階ホール
- 参加費: 一般500円 中高生300円(トルコの茶菓付き)
- 定員: 30人(定員になり次第締切り)
- 申込方法: 前日までに学生会館ホームページからお申し込みください。
- ◆留学生との交流会(日本語または簡単な英語で)
~留学生と話してみませんか?~
- 日時: 1/18(土) 13:30~15:00(日本語のみ)
1/25(土) 13:30~15:00(簡単な英語)
- 会場: 国際学生会館3階ホール
- 参加費: 300円(茶菓付き)
- 定員: 各30人(定員になり次第締切り)
- 申込方法: 学生会館ホームページからお申し込みください。

横浜市 国際学生会館

- ドラッグストア
- 本町通4丁目
- モスバーガー
- コンビニ(ローソン)
- 麦の家(パン屋)
- 潮見川
- 潮見橋
- 鶴見警察署前
- 鶴見駅入口
- 本町通入口
- 本屋
- 鶴見区役所
- 鶴見警察署
- オリーブ
- 国道15号(第一京浜)
- みずほ銀行
- りそな銀行
- 商店街
- コンビニ(ファミリーマート)
- シークレイン

交通案内 JR京浜東北線・京浜急行線「鶴見駅」より徒歩15分
JR鶴見駅東口より横浜市営バス15系統(4番乗り場)に
乗車5分、本町通3丁目にて下車、徒歩1分

開館時間 火曜日~土曜日 9:00~21:00
日曜日、月曜日、祝日 9:00~17:00
休館日 毎月第4日曜日、年末年始

いらっしゃ〜い♪

こんなに快適に住んでいます

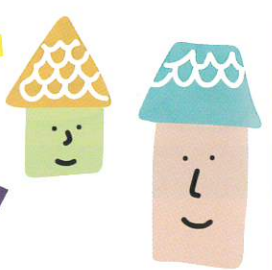

学生会館のお部屋紹介

学生会館には全部で115室の部屋があります。今年で30周年を迎えた学生寮ですが、部屋のリノベーションや備品の交換をしながら、留学生の皆さんが快適に生活できるように維持管理しています。充実した学生生活を送っている3人のお部屋にお邪魔しました。

🇧🇩 バングラデシュ/ ホサイン・イムランさんのお部屋

岩谷学園
よこはまITビジネス専門学校



専門学校で「情報ビジネス」を学んでいます。以前はシェアハウスに住んでいましたが、今は単身室で一人暮らし。友達を呼んで料理を作ってパーティーをすることもあります。日本でIT関係の仕事に就きたいと思っています。いつかは自分の国と関係ある仕事もしてみたいです。



毎日ご飯を炊いて、バングラデシュのおかずを調理して食べています。日本に来てから料理をはじめました。ビデオ通話でバングラデシュのお母さんに料理のことを教えてもらうことも…



角部屋なので、工業地帯もみたとみらいも見えます。

出前授業でも活躍中!!



バングラデシュから持ってきた布をシーツとして使っています。



忙しい毎日だけど、トレーニングで身体を鍛えています。音には気をつけています。

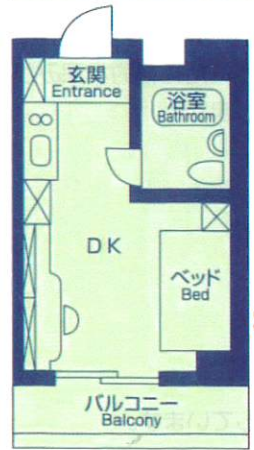

Single Room
単身室
(18m²)

ベッド、ユニットバス、エアコン、IH調理器、冷蔵庫、デスク等が備え付けられており、すぐに生活を始められます。

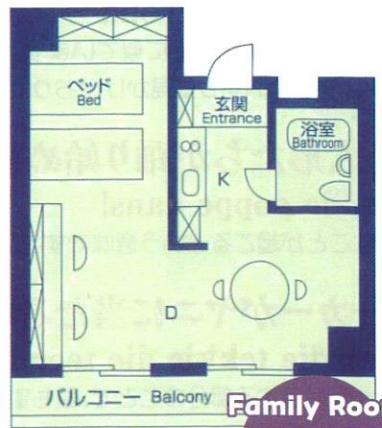

家族室
(38m²)

家族で入居できる広い部屋も10室あります。



改装してきれいになったランドリールーム



内廊下は安全安心でスタイリッシュ

RAとして活躍中!!



横浜市立大学生命医科学研究科
RA*(Resident Assistant)

*RA=レジデントアシスタント
日本人または永住者資格で横浜市内の学校に通いながら留学生のサポートをする学生。

今研究科の修士2年で、卒業後は臨床検査薬のマーケットリサーチや商品企画に携わる予定です。



あんまり部屋にいたることはないですが、いる時は、リラックスしてゴロゴロ過ごすのが好きです。部屋で気に入っているところは、シンプルなところ。

🇯🇵 大野 麻莉菜さんのお部屋



学生会館はいつも人がいて安心します。駐輪場の屋根がなくて自転車が雨に濡れるのが、強いて言えば難点かな。



自炊はよくやります。鍋はよく作りますね。

🇻🇳 ゲエン・バン・タイさんのお部屋

岩谷学園
よこはまITビジネス専門学校



いらっしゃいませ!



毎日ご飯を炊いておかずを作ります。キッチン用品は100円ショップでそろえました。



イベントでも活躍中!!

日本で就職して、日本での働き方をしっかり学びたいと思っています。



経営マネジメントの勉強をしています。日本語能力試験N1も取りたいです。

部屋に特にこだわりはありませんが、子どものころから必要な物だけで生活するように心がけています。(スタッフも驚くぐらい物が少ない!!)



潮田西部地区の運動会に参加しました!

10月13日(日)に汐入小学校で開催されました。秋晴れの中、気持ちいい汗をかいていました。

400mも走ったので、足が動かなくなりました! 4年前だったらもっと走れたのに!

景品でお米が当たりました! 普段食べないのでどうしましょうか?



地域でスポーツイベントをするのは良いですね。自分の国だと、学校やクラブでしか行われません。

8月3日(日)に地域交流会を開催しました!



自国を紹介したい留学生と、留学生と交流したい地域の方々の声を反映して、地域交流会を開催しました。中島記念国際交流財団の助成金を活用し、ウズベキスタン・ネパール・メキシコの留学生が自国の代表的な料理を作り、地域の方々や他国からの留学生たちに食文化・食生活を紹介しました。また、地元の婦人会の方々も日本の料理を持参してくれたので、日本の料理の紹介もあり、大いに盛り上がりました。