日野地区は こんなまちです

ケアプラザは地域の福祉の窓口です！

地域福祉に関すること、困ったときなどは、いつでもご相談ください

平日・土曜：9時～21時
日・祝日　：9時～17時

日野南地域ケアプラザ	港南台地域ケアプラザ	日下地域ケアプラザ
（地域包括支援センター）	（地域包括支援センター）	（地域包括支援センター）
〈連絡先〉045-836-1801	〈連絡先〉045-834-3141	〈連絡先〉045-843-3555

日野地区では、第4期計画にみなさんの声を反映させるため、地区内の18自治会・町内会に住んでいる人や子どもたちに意見募集をしました。1,000件を超える意見から、子どもたちの声を紹介します！

- 公園で自由にのびのび遊びたい！
- みんなが挨拶（あいさつ）してくれて、それがあたりまえのまち
- 友達と安全に遊ぶところがあったらいいな
- 事件や事故が起きない安全な町

日野の子どもたちのこんなまちになったらいいな！

第4期 日野地区地域福祉保健計画（令和3年4月～8年3月）

ひとりひとりの思いがいきる
あたたかいまなざしとえがおのまち

港南ひまわりプラン

ひの

めざす姿

住んでよかった！と安心するまち

この計画は、港南区全体の計画「港南ひまわりプラン」の一環として、日野のまちで誰もが安心して暮らせるように、「お互いに支えあえる地域にしたい」という思いを込めて、みんなで考えた計画です。

一声かけよう！ まずあいさつ

困った時は抱え込まずに相談を！

よかったことはまず話そう！

発行　日野連合町内会・日野地区社会福祉協議会・日野地区民生委員児童委員協議会
問合せ先　日野南地域ケアプラザ　☎045-836-1801　FAX：045-836-1813
令和3年3月

皆さんにご協力いただいた
「日野地域づくりアンケート」の
声から生まれました！

みんなで取り組もう！
ひの
5つの行動計画

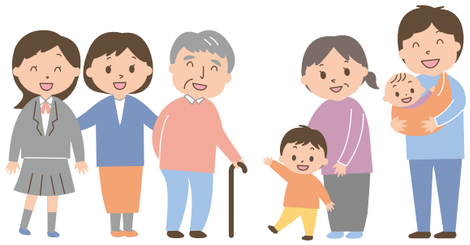

1 地域に住む誰もが わけへだてなく参加できる ふれあい・交流の場づくりをすすめよう

- 声をかけあい、地域や自治（町内）会館のイベントに積極的に参加します。
- 集いの場を活かして、子どもから高齢の方までさまざまな世代のつながりづくりをすすめます。
- それぞれのライフスタイルに合わせて、各種イベントに参加し、地域を盛り上げます。

会館開放（日野住宅地自治会）

チャリティバザー

作品展（日野町内会）

2 災害時に備え、近所力を高めよう

- 日ごろから隣近所同士で声を掛け合い、助け合うつながりづくり（近所力）をすすめます。
- 避難場所を確認するなど、一人ひとりが防災・減災に関心を持ちます。

ウォーキングを兼ねて
防災倉庫めぐり

日野中央公園防災訓練

3 健康づくりを すすめよう

- 誰もが気軽に参加できるスポーツ、体操やウォーキングなどの輪を広げていきます。
- 地域行事の中で健康について学ぶ場や、チェックする機会を活用します。

健康ウォーキング（日野八景めぐり）

日野連合体育祭

元気づくりステーション

4 地域での 見守り・支えあいを進めよう

- あいさつなど日ごろのコミュニケーションから、顔見知りの関係づくりを広げます。
- 子どもたちが安心・安全に過ごせるよう、地域で見守ります。

- 認知症に対する理解を深め協力し合えるように、講座やひまわりホルダーなどの仕組みを積極的に活用します。

認知症サポーター養成講座
（小坪小学校）

5 広報などの情報に 関心を持ち、 地域全体の連携をすすめよう

- 掲示板や回覧、広報などに目を通します。
- インターネット等を活用し、地域の情報に関心を持ちます。
- 日野地域づくり意見交換会で、地域内の情報を共有します。

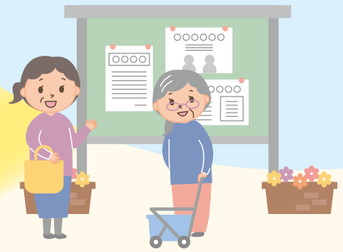

日野地域づくり意見交換会

日野地域づくり連絡会通信