

断面別自動車交通量調査表

調査地点 : No.76 Y-146 (仮称) 長津田駅南口

調査年月日 : 令和 4年 1月26日(水) 天候:曇りのち晴れ

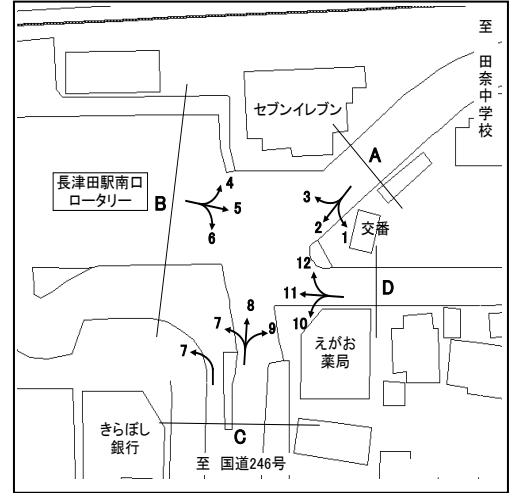

方向 種別 時間帯	A 流入部 (1+ 2+ 3)								A 流出部 (4+ 8+12)							
	乗用車 (台)	バス (台)	小型 貨物車 (台)	大型 貨物車 (台)	合計 (台)	大型車 混入率 (%)	時間 係数 (%)	二輪車 (台)	乗用車 (台)	バス (台)	小型 貨物車 (台)	大型 貨物車 (台)	合計 (台)	大型車 混入率 (%)	時間 係数 (%)	二輪車 (台)
7:00- 8:00	194	2	53	11	260	5.0	6.7	20	160	1	74	15	250	6.4	7.4	24
8:00- 9:00	258	3	49	9	319	3.8	8.2	13	170	1	76	24	271	9.2	8.0	17
9:00-10:00	250	4	58	17	329	6.4	8.4	14	192	1	61	17	271	6.6	8.0	18
10:00-11:00	272	2	62	28	364	8.2	9.3	14	179	1	56	22	258	8.9	7.6	22
11:00-12:00	259	3	63	24	349	7.7	8.9	14	200	0	48	13	261	5.0	7.7	16
12:00-13:00	248	4	60	13	325	5.2	8.3	18	235	0	47	15	297	5.1	8.7	11
13:00-14:00	233	2	61	24	320	8.1	8.2	15	215	0	52	17	284	6.0	8.4	15
14:00-15:00	231	2	89	21	343	6.7	8.8	16	202	2	50	8	262	3.8	7.7	11
15:00-16:00	231	4	65	15	315	6.0	8.1	11	249	3	61	11	324	4.3	9.5	17
16:00-17:00	223	4	65	17	309	6.8	7.9	13	248	1	60	13	322	4.3	9.5	16
17:00-18:00	253	3	88	12	356	4.2	9.1	20	216	1	36	6	259	2.7	7.6	18
18:00-19:00	255	3	49	8	315	3.5	8.1	21	280	1	54	2	337	0.9	9.9	10
全時間合計	2907	36	762	199	3904	6.0	100.0	189	2546	12	675	163	3396	5.2	100.0	195

方向 種別 時間帯	A 合計 (1+ 2+ 3+ 4+ 8+12)															
	乗用車 (台)	バス (台)	小型 貨物車 (台)	大型 貨物車 (台)	合計 (台)	大型車 混入率 (%)	時間 係数 (%)	二輪車 (台)	乗用車 (台)	バス (台)	小型 貨物車 (台)	大型 貨物車 (台)	合計 (台)	大型車 混入率 (%)	時間 係数 (%)	二輪車 (台)
7:00- 8:00									354	3	127	26	510	5.7	7.0	44
8:00- 9:00									428	4	125	33	590	6.3	8.1	30
9:00-10:00									442	5	119	34	600	6.5	8.2	32
10:00-11:00									451	3	118	50	622	8.5	8.5	36
11:00-12:00									459	3	111	37	610	6.6	8.4	30
12:00-13:00									483	4	107	28	622	5.1	8.5	29
13:00-14:00									448	2	113	41	604	7.1	8.3	30
14:00-15:00									433	4	139	29	605	5.5	8.3	27
15:00-16:00									480	7	126	26	639	5.2	8.8	28
16:00-17:00									471	5	125	30	631	5.5	8.6	29
17:00-18:00									469	4	124	18	615	3.6	8.4	38
18:00-19:00									535	4	103	10	652	2.1	8.9	31
全時間合計									5453	48	1437	362	7300	5.6	100.0	384

断面別自動車交通量調査表

調査地点 : No.76 Y-146 (仮称) 長津田駅南口

調査年月日 : 令和 4年 1月26日(水) 天候:曇りのち晴れ

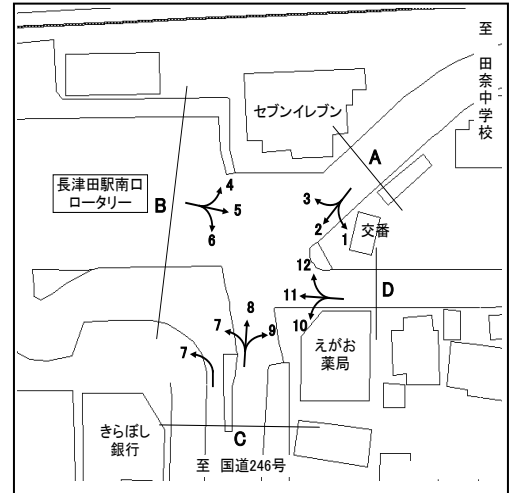

方向 種別 時間帯	B 流入部 (4+ 5+ 6)								B 流出部 (3+ 7+11)							
	乗用車 (台)	バス (台)	小型 貨物車 (台)	大型 貨物車 (台)	合計 (台)	大型車 混入率 (%)	時間 係数 (%)	二輪車 (台)	乗用車 (台)	バス (台)	小型 貨物車 (台)	大型 貨物車 (台)	合計 (台)	大型車 混入率 (%)	時間 係数 (%)	二輪車 (台)
7:00- 8:00	109	4	7	3	123	5.7	12.0	2	127	5	8	4	144	6.3	9.6	4
8:00- 9:00	94	4	3	3	104	6.7	10.2	1	123	4	18	3	148	4.7	9.9	1
9:00-10:00	76	3	7	1	87	4.6	8.5	0	101	4	17	2	124	4.8	8.3	2
10:00-11:00	76	4	5	0	85	4.7	8.3	2	101	4	15	2	122	4.9	8.1	7
11:00-12:00	48	5	4	5	62	16.1	6.1	5	72	5	14	9	100	14.0	6.7	5
12:00-13:00	56	6	4	3	69	13.0	6.7	0	93	6	17	3	119	7.6	7.9	7
13:00-14:00	52	6	10	2	70	11.4	6.8	3	70	6	11	3	90	10.0	6.0	5
14:00-15:00	48	6	9	3	66	13.6	6.5	1	70	6	12	3	91	9.9	6.1	10
15:00-16:00	67	7	5	3	82	12.2	8.0	5	105	7	18	3	133	7.5	8.9	7
16:00-17:00	86	5	8	1	100	6.0	9.8	1	124	5	15	1	145	4.1	9.7	2
17:00-18:00	80	2	3	0	85	2.4	8.3	7	117	6	15	0	138	4.3	9.2	11
18:00-19:00	83	3	4	0	90	3.3	8.8	13	118	6	18	1	143	4.9	9.6	12
全時間合計	875	55	69	24	1023	7.7	100.0	40	1221	64	178	34	1497	6.5	100.0	73

方向 種別 時間帯									B 合計 (3+ 4+ 5+ 6+ 7+11)							
	乗用車 (台)	バス (台)	小型 貨物車 (台)	大型 貨物車 (台)	合計 (台)	大型車 混入率 (%)	時間 係数 (%)	二輪車 (台)	乗用車 (台)	バス (台)	小型 貨物車 (台)	大型 貨物車 (台)	合計 (台)	大型車 混入率 (%)	時間 係数 (%)	二輪車 (台)
7:00- 8:00									236	9	15	7	267	6.0	10.6	6
8:00- 9:00									217	8	21	6	252	5.6	10.0	2
9:00-10:00									177	7	24	3	211	4.7	8.4	2
10:00-11:00									177	8	20	2	207	4.8	8.2	9
11:00-12:00									120	10	18	14	162	14.8	6.4	10
12:00-13:00									149	12	21	6	188	9.6	7.5	7
13:00-14:00									122	12	21	5	160	10.6	6.3	8
14:00-15:00									118	12	21	6	157	11.5	6.2	11
15:00-16:00									172	14	23	6	215	9.3	8.5	12
16:00-17:00									210	10	23	2	245	4.9	9.7	3
17:00-18:00									197	8	18	0	223	3.6	8.8	18
18:00-19:00									201	9	22	1	233	4.3	9.2	25
全時間合計									2096	119	247	58	2520	7.0	100.0	113

断面別自動車交通量調査表

調査地点 : No.76 Y-146 (仮称) 長津田駅南口

調査年月日 : 令和 4年 1月26日(水) 天候:曇りのち晴れ

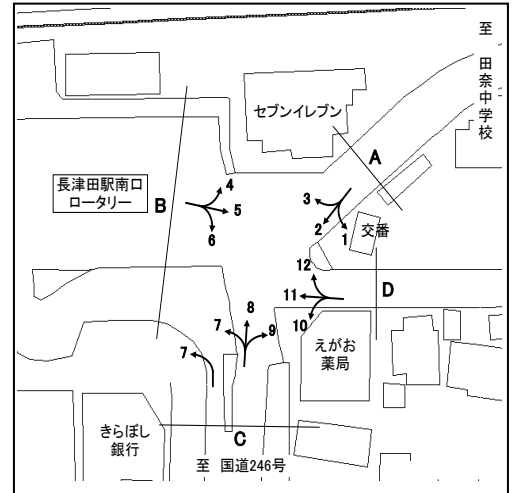

方向	C 流入部 (7+ 8+ 9)								C 流出部 (2+ 6+10)							
	乗用車 (台)	バス (台)	小型 貨物車 (台)	大型 貨物車 (台)	合計 (台)	大型車 混入率 (%)	時間 係数 (%)	二輪車 (台)	乗用車 (台)	バス (台)	小型 貨物車 (台)	大型 貨物車 (台)	合計 (台)	大型車 混入率 (%)	時間 係数 (%)	二輪車 (台)
7:00- 8:00	274	6	81	17	378	6.1	8.0	27	286	6	60	12	364	4.9	7.9	20
8:00- 9:00	267	5	95	31	398	9.0	8.5	17	321	7	52	12	392	4.8	8.5	14
9:00-10:00	280	5	74	18	377	6.1	8.0	19	298	7	55	17	377	6.4	8.2	12
10:00-11:00	273	5	69	23	370	7.6	7.9	26	332	6	63	28	429	7.9	9.3	15
11:00-12:00	270	5	64	17	356	6.2	7.6	21	290	8	61	21	380	7.6	8.2	17
12:00-13:00	316	6	61	15	398	5.3	8.5	17	277	10	59	14	360	6.7	7.8	16
13:00-14:00	268	6	58	17	349	6.6	7.4	17	263	8	64	24	359	8.9	7.8	17
14:00-15:00	260	8	62	9	339	5.0	7.2	16	262	8	91	22	383	7.8	8.3	12
15:00-16:00	345	10	80	11	446	4.7	9.5	23	270	11	68	15	364	7.1	7.9	13
16:00-17:00	352	6	72	14	444	4.5	9.4	19	290	9	69	17	385	6.8	8.4	13
17:00-18:00	312	7	52	6	377	3.4	8.0	27	313	5	93	12	423	4.0	9.2	23
18:00-19:00	384	7	74	3	468	2.1	10.0	18	326	6	52	8	392	3.6	8.5	31
全時間合計	3601	76	842	181	4700	5.5	100.0	247	3528	91	787	202	4608	6.4	100.0	203

方向	C 合計 (2+ 6+ 7+ 8+ 9+10)															
種別	乗用車 (台)	バス (台)	小型 貨物車 (台)	大型 貨物車 (台)	合計 (台)	大型車 混入率 (%)	時間 係数 (%)	二輪車 (台)	乗用車 (台)	バス (台)	小型 貨物車 (台)	大型 貨物車 (台)	合計 (台)	大型車 混入率 (%)	時間 係数 (%)	二輪車 (台)
7:00- 8:00									560	12	141	29	742	5.5	8.0	47
8:00- 9:00									588	12	147	43	790	7.0	8.5	31
9:00-10:00									578	12	129	35	754	6.2	8.1	31
10:00-11:00									605	11	132	51	799	7.8	8.6	41
11:00-12:00									560	13	125	38	736	6.9	7.9	38
12:00-13:00									593	16	120	29	758	5.9	8.1	33
13:00-14:00									531	14	122	41	708	7.8	7.6	34
14:00-15:00									522	16	153	31	722	6.5	7.8	28
15:00-16:00									615	21	148	26	810	5.8	8.7	36
16:00-17:00									642	15	141	31	829	5.5	8.9	32
17:00-18:00									625	12	145	18	800	3.8	8.6	50
18:00-19:00									710	13	126	11	860	2.8	9.2	49
全時間合計									7129	167	1629	383	9308	5.9	100.0	450

断面別自動車交通量調査表

調査地点 : No.76 Y-146 (仮称) 長津田駅南口

調査年月日 : 令和 4年 1月26日(水) 天候:曇りのち晴れ

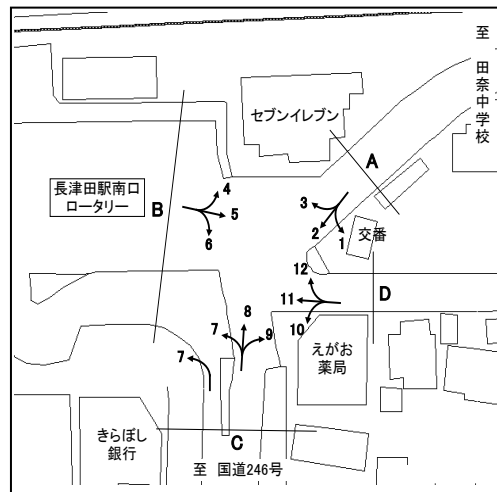

方向 種別 時間帯	D 流入部(10+11+12)								D 流出部(1+ 5+ 9)							
	乗用車 (台)	バス (台)	小型 貨物車 (台)	大型 貨物車 (台)	合計 (台)	大型車 混入率 (%)	時間 係数 (%)	二輪車 (台)	乗用車 (台)	バス (台)	小型 貨物車 (台)	大型 貨物車 (台)	合計 (台)	大型車 混入率 (%)	時間 係数 (%)	二輪車 (台)
7:00- 8:00	3	0	3	0	6	0.0	3.5	0	7	0	2	0	9	0.0	3.0	1
8:00- 9:00	8	0	1	0	9	0.0	5.3	1	13	0	2	4	19	21.1	6.4	0
9:00-10:00	10	0	6	0	16	0.0	9.4	0	25	0	12	0	37	0.0	12.5	1
10:00-11:00	12	0	1	2	15	13.3	8.8	5	21	0	3	1	25	4.0	8.4	3
11:00-12:00	9	0	2	2	13	15.4	7.6	0	24	0	10	5	39	12.8	13.2	2
12:00-13:00	9	0	4	2	15	13.3	8.8	0	24	0	6	1	31	3.2	10.5	1
13:00-14:00	8	0	2	2	12	16.7	7.1	3	13	0	4	1	18	5.6	6.1	1
14:00-15:00	7	0	0	0	7	0.0	4.1	1	12	0	7	0	19	0.0	6.4	1
15:00-16:00	9	0	6	0	15	0.0	8.8	0	28	0	9	0	37	0.0	12.5	2
16:00-17:00	19	0	4	1	24	4.2	14.1	1	18	0	5	2	25	8.0	8.4	3
17:00-18:00	15	0	8	0	23	0.0	13.5	1	14	0	7	0	21	0.0	7.1	3
18:00-19:00	15	0	0	0	15	0.0	8.8	2	13	0	3	0	16	0.0	5.4	1
全時間合計	124	0	37	9	170	5.3	100.0	14	212	0	70	14	296	4.7	100.0	19

方向 種別 時間帯	D 流入部(10+11+12)								D 合計 (1+ 5+ 9+10+11+12)							
	乗用車 (台)	バス (台)	小型 貨物車 (台)	大型 貨物車 (台)	合計 (台)	大型車 混入率 (%)	時間 係数 (%)	二輪車 (台)	乗用車 (台)	バス (台)	小型 貨物車 (台)	大型 貨物車 (台)	合計 (台)	大型車 混入率 (%)	時間 係数 (%)	二輪車 (台)
7:00- 8:00									10	0	5	0	15	0.0	3.2	1
8:00- 9:00									21	0	3	4	28	14.3	6.0	1
9:00-10:00									35	0	18	0	53	0.0	11.4	1
10:00-11:00									33	0	4	3	40	7.5	8.6	8
11:00-12:00									33	0	12	7	52	13.5	11.2	2
12:00-13:00									33	0	10	3	46	6.5	9.9	1
13:00-14:00									21	0	6	3	30	10.0	6.4	4
14:00-15:00									19	0	7	0	26	0.0	5.6	2
15:00-16:00									37	0	15	0	52	0.0	11.2	2
16:00-17:00									37	0	9	3	49	6.1	10.5	4
17:00-18:00									29	0	15	0	44	0.0	9.4	4
18:00-19:00									28	0	3	0	31	0.0	6.7	3
全時間合計									336	0	107	23	466	4.9	100.0	33

断面別自動車交通量調査表

調査地点 : No.78 Y-163 法隆寺

調査年月日 : 令和 4年 1月13日(木) 天候:晴れ

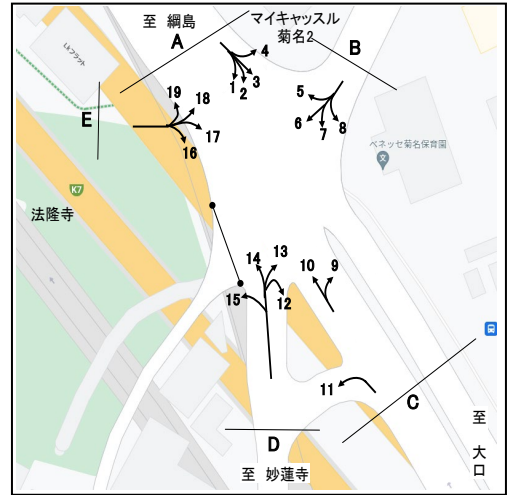

方向 種別 時間帯	A 流入部 (1+ 2+ 3+ 4)								A 流出部 (5+10+14+19)							
	乗用車 (台)	バス (台)	小型 貨物車 (台)	大型 貨物車 (台)	合計 (台)	大型車 混入率 (%)	時間 係数 (%)	二輪車 (台)	乗用車 (台)	バス (台)	小型 貨物車 (台)	大型 貨物車 (台)	合計 (台)	大型車 混入率 (%)	時間 係数 (%)	二輪車 (台)
7:00- 8:00	428	26	106	70	630	15.2	9.5	42	317	11	75	38	441	11.1	8.8	69
8:00- 9:00	404	28	110	50	592	13.2	8.9	30	292	13	120	40	465	11.4	9.3	43
9:00-10:00	338	22	117	82	559	18.6	8.4	24	275	12	92	51	430	14.7	8.6	35
10:00-11:00	311	11	102	63	487	15.2	7.4	20	254	7	95	39	395	11.6	7.9	23
11:00-12:00	355	15	124	48	542	11.6	8.2	35	238	10	83	30	361	11.1	7.2	30
12:00-13:00	393	14	104	44	555	10.5	8.4	32	250	10	61	34	355	12.4	7.1	29
13:00-14:00	370	15	94	61	540	14.1	8.2	40	279	10	75	38	402	11.9	8.0	37
14:00-15:00	319	16	119	63	517	15.3	7.8	41	212	11	81	38	342	14.3	6.8	26
15:00-16:00	350	17	129	32	528	9.3	8.0	39	299	12	88	30	429	9.8	8.6	23
16:00-17:00	380	19	123	22	544	7.5	8.2	30	338	11	92	28	469	8.3	9.4	30
17:00-18:00	418	19	113	23	573	7.3	8.7	69	402	8	84	13	507	4.1	10.1	33
18:00-19:00	437	18	78	16	549	6.2	8.3	77	346	7	43	11	407	4.4	8.1	54
全時間合計	4503	220	1319	574	6616	12.0	100.0	479	3502	122	989	390	5003	10.2	100.0	432

方向 種別 時間帯	A 流入部 (1+ 2+ 3+ 4)								A 合計 (1+ 2+ 3+ 4+ 5+10+14+19)							
	乗用車 (台)	バス (台)	小型 貨物車 (台)	大型 貨物車 (台)	合計 (台)	大型車 混入率 (%)	時間 係数 (%)	二輪車 (台)	乗用車 (台)	バス (台)	小型 貨物車 (台)	大型 貨物車 (台)	合計 (台)	大型車 混入率 (%)	時間 係数 (%)	二輪車 (台)
7:00- 8:00									745	37	181	108	1071	13.5	9.2	111
8:00- 9:00									696	41	230	90	1057	12.4	9.1	73
9:00-10:00									613	34	209	133	989	16.9	8.5	59
10:00-11:00									565	18	197	102	882	13.6	7.6	43
11:00-12:00									593	25	207	78	903	11.4	7.8	65
12:00-13:00									643	24	165	78	910	11.2	7.8	61
13:00-14:00									649	25	169	99	942	13.2	8.1	77
14:00-15:00									531	27	200	101	859	14.9	7.4	67
15:00-16:00									649	29	217	62	957	9.5	8.2	62
16:00-17:00									718	30	215	50	1013	7.9	8.7	60
17:00-18:00									820	27	197	36	1080	5.8	9.3	102
18:00-19:00									783	25	121	27	956	5.4	8.2	131
全時間合計									8005	342	2308	964	11619	11.2	100.0	911

断面別自動車交通量調査表

調査地点 : No.78 Y-163 法隆寺

調査年月日 : 令和 4年 1月13日(木) 天候:晴れ



方向	B 流入部 (5+ 6+ 7+ 8)								B 流出部 (4+ 9+13+18)							
	乗用車 (台)	バス (台)	小型 貨物車 (台)	大型 貨物車 (台)	合計 (台)	大型車 混入率 (%)	時間 係数 (%)	二輪車 (台)	乗用車 (台)	バス (台)	小型 貨物車 (台)	大型 貨物車 (台)	合計 (台)	大型車 混入率 (%)	時間 係数 (%)	二輪車 (台)
7:00- 8:00	182	0	61	10	253	4.0	11.4	17	212	0	62	19	293	6.5	8.2	26
8:00- 9:00	180	7	53	14	254	8.3	11.5	11	194	2	101	15	312	5.4	8.8	15
9:00-10:00	155	3	44	12	214	7.0	9.7	12	176	1	71	21	269	8.2	7.6	12
10:00-11:00	100	3	32	7	142	7.0	6.4	8	181	0	53	9	243	3.7	6.8	10
11:00-12:00	125	2	46	12	185	7.6	8.4	7	172	1	76	19	268	7.5	7.5	13
12:00-13:00	123	1	34	8	166	5.4	7.5	2	201	0	57	15	273	5.5	7.7	12
13:00-14:00	109	2	39	18	168	11.9	7.6	11	166	0	62	16	244	6.6	6.9	16
14:00-15:00	88	2	42	5	137	5.1	6.2	12	185	1	85	25	296	8.8	8.3	13
15:00-16:00	124	0	43	3	170	1.8	7.7	7	187	1	79	16	283	6.0	7.9	26
16:00-17:00	141	0	39	4	184	2.2	8.3	10	238	1	84	20	343	6.1	9.6	18
17:00-18:00	167	0	29	2	198	1.0	8.9	13	259	1	97	7	364	2.2	10.2	23
18:00-19:00	128	0	15	1	144	0.7	6.5	11	300	1	63	10	374	2.9	10.5	20
全時間合計	1622	20	477	96	2215	5.2	100.0	121	2471	9	890	192	3562	5.6	100.0	204

方向	B 合計 (4+ 5+ 6+ 7+ 8+ 9+13+18)															
種別	乗用車 (台)	バス (台)	小型 貨物車 (台)	大型 貨物車 (台)	合計 (台)	大型車 混入率 (%)	時間 係数 (%)	二輪車 (台)	乗用車 (台)	バス (台)	小型 貨物車 (台)	大型 貨物車 (台)	合計 (台)	大型車 混入率 (%)	時間 係数 (%)	二輪車 (台)
7:00- 8:00									394	0	123	29	546	5.3	9.5	43
8:00- 9:00									374	9	154	29	566	6.7	9.8	26
9:00-10:00									331	4	115	33	483	7.7	8.4	24
10:00-11:00									281	3	85	16	385	4.9	6.7	18
11:00-12:00									297	3	122	31	453	7.5	7.8	20
12:00-13:00									324	1	91	23	439	5.5	7.6	14
13:00-14:00									275	2	101	34	412	8.7	7.1	27
14:00-15:00									273	3	127	30	433	7.6	7.5	25
15:00-16:00									311	1	122	19	453	4.4	7.8	33
16:00-17:00									379	1	123	24	527	4.7	9.1	28
17:00-18:00									426	1	126	9	562	1.8	9.7	36
18:00-19:00									428	1	78	11	518	2.3	9.0	31
全時間合計									4093	29	1367	288	5777	5.5	100.0	325

断面別自動車交通量調査表

調査地点 : No.78 Y-163 法隆寺

調査年月日 : 令和 4年 1月13日(木) 天候:晴れ

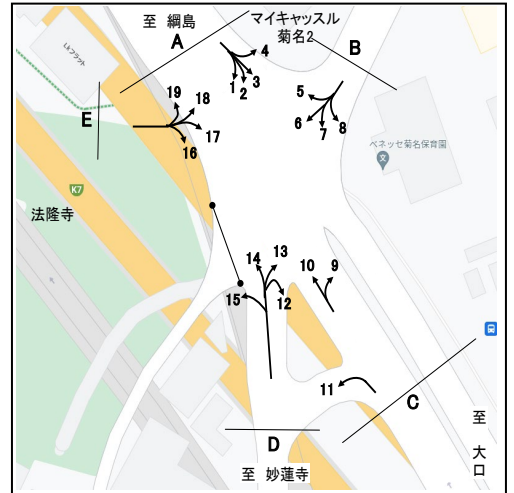

方向 種別 時間帯	C 流入部 (9+10+11)								C 流出部 (3+ 8+12+17)							
	乗用車 (台)	バス (台)	小型 貨物車 (台)	大型 貨物車 (台)	合計 (台)	大型車 混入率 (%)	時間 係数 (%)	二輪車 (台)	乗用車 (台)	バス (台)	小型 貨物車 (台)	大型 貨物車 (台)	合計 (台)	大型車 混入率 (%)	時間 係数 (%)	二輪車 (台)
7:00- 8:00	235	8	76	41	360	13.6	7.6	38	303	13	92	55	463	14.7	10.7	28
8:00- 9:00	231	9	141	41	422	11.8	8.9	30	256	13	89	46	404	14.6	9.4	19
9:00-10:00	210	8	115	54	387	16.0	8.2	27	231	10	99	73	413	20.1	9.6	12
10:00-11:00	228	4	82	41	355	12.7	7.5	19	201	5	75	51	332	16.9	7.7	15
11:00-12:00	196	7	91	27	321	10.6	6.8	23	188	5	99	49	341	15.8	7.9	23
12:00-13:00	211	7	55	39	312	14.7	6.6	21	230	6	88	34	358	11.2	8.3	18
13:00-14:00	223	6	88	42	359	13.4	7.6	25	196	6	73	56	331	18.7	7.7	20
14:00-15:00	228	7	100	44	379	13.5	8.0	19	175	8	96	43	322	15.8	7.5	25
15:00-16:00	249	9	105	31	394	10.2	8.3	21	213	8	85	30	336	11.3	7.8	23
16:00-17:00	315	7	120	29	471	7.6	10.0	20	213	9	90	23	335	9.6	7.8	16
17:00-18:00	389	6	115	13	523	3.6	11.1	28	239	8	93	25	365	9.0	8.5	41
18:00-19:00	354	6	71	19	450	5.6	9.5	35	233	7	54	15	309	7.1	7.2	45
全時間合計	3069	84	1159	421	4733	10.7	100.0	306	2678	98	1033	500	4309	13.9	100.0	285

方向 種別 時間帯	C 合計 (3+ 8+ 9+10+11+12+17)															
	乗用車 (台)	バス (台)	小型 貨物車 (台)	大型 貨物車 (台)	合計 (台)	大型車 混入率 (%)	時間 係数 (%)	二輪車 (台)	乗用車 (台)	バス (台)	小型 貨物車 (台)	大型 貨物車 (台)	合計 (台)	大型車 混入率 (%)	時間 係数 (%)	二輪車 (台)
7:00- 8:00									538	21	168	96	823	14.2	9.1	66
8:00- 9:00									487	22	230	87	826	13.2	9.1	49
9:00-10:00									441	18	214	127	800	18.1	8.8	39
10:00-11:00									429	9	157	92	687	14.7	7.6	34
11:00-12:00									384	12	190	76	662	13.3	7.3	46
12:00-13:00									441	13	143	73	670	12.8	7.4	39
13:00-14:00									419	12	161	98	690	15.9	7.6	45
14:00-15:00									403	15	196	87	701	14.6	7.8	44
15:00-16:00									462	17	190	61	730	10.7	8.1	44
16:00-17:00									528	16	210	52	806	8.4	8.9	36
17:00-18:00									628	14	208	38	888	5.9	9.8	69
18:00-19:00									587	13	125	34	759	6.2	8.4	80
全時間合計									5747	182	2192	921	9042	12.2	100.0	591

断面別自動車交通量調査表

調査地点 : No.78 Y-163 法隆寺

調査年月日 : 令和 4年 1月13日(木) 天候:晴れ

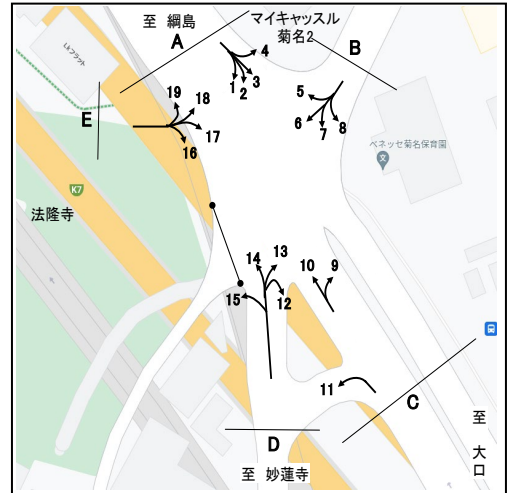

方向	D 流入部(12+13+14+15)								D 流出部(2+ 7+11+16)									
	種別	乗用車 (台)	バス (台)	小型 貨物車 (台)	大型 貨物車 (台)	合計 (台)	大型車 混入率 (%)	時間 係数 (%)	二輪車 (台)	種別	乗用車 (台)	バス (台)	小型 貨物車 (台)	大型 貨物車 (台)	合計 (台)	大型車 混入率 (%)	時間 係数 (%)	二輪車 (台)
7:00- 8:00		181	3	50	12	246	6.1	8.3	48		194	13	64	21	292	11.6	8.0	22
8:00- 9:00		169	2	83	10	264	4.5	8.9	26		242	18	76	14	350	9.1	9.5	20
9:00-10:00		156	4	54	16	230	8.7	7.7	15		179	14	68	20	281	12.1	7.7	19
10:00-11:00		175	2	57	6	240	3.3	8.1	11		179	8	50	18	255	10.2	6.9	10
11:00-12:00		160	3	64	22	249	10.0	8.4	18		239	11	68	10	328	6.4	8.9	17
12:00-13:00		184	3	53	9	249	4.8	8.4	19		230	9	40	17	296	8.8	8.1	15
13:00-14:00		150	3	54	12	219	6.8	7.4	17		210	10	65	23	308	10.7	8.4	20
14:00-15:00		158	4	59	17	238	8.8	8.0	15		220	9	58	23	310	10.3	8.4	23
15:00-16:00		197	3	51	18	269	7.8	9.0	19		220	8	76	8	312	5.1	8.5	14
16:00-17:00		187	4	57	21	269	9.3	9.0	21		236	9	74	5	324	4.3	8.8	17
17:00-18:00		191	2	69	7	269	3.3	9.0	23		265	10	52	0	327	3.1	8.9	36
18:00-19:00		199	1	34	1	235	0.9	7.9	36		239	10	38	1	288	3.8	7.8	40
全時間合計		2107	34	685	151	2977	6.2	100.0	268		2653	129	729	160	3671	7.9	100.0	253

方向	D 合計 (2+ 7+11+12+13+14+15+16)																
種別	乗用車 (台)	バス (台)	小型 貨物車 (台)	大型 貨物車 (台)	合計 (台)	大型車 混入率 (%)	時間 係数 (%)	二輪車 (台)	種別	乗用車 (台)	バス (台)	小型 貨物車 (台)	大型 貨物車 (台)	合計 (台)	大型車 混入率 (%)	時間 係数 (%)	二輪車 (台)
7:00- 8:00										375	16	114	33	538	9.1	8.1	70
8:00- 9:00										411	20	159	24	614	7.2	9.2	46
9:00-10:00										335	18	122	36	511	10.6	7.7	34
10:00-11:00										354	10	107	24	495	6.9	7.4	21
11:00-12:00										399	14	132	32	577	8.0	8.7	35
12:00-13:00										414	12	93	26	545	7.0	8.2	34
13:00-14:00										360	13	119	35	527	9.1	7.9	37
14:00-15:00										378	13	117	40	548	9.7	8.2	38
15:00-16:00										417	11	127	26	581	6.4	8.7	33
16:00-17:00										423	13	131	26	593	6.6	8.9	38
17:00-18:00										456	12	121	7	596	3.2	9.0	59
18:00-19:00										438	11	72	2	523	2.5	7.9	76
全時間合計										4760	163	1414	311	6648	7.1	100.0	521

断面別自動車交通量調査表

調査地点 : No.78 Y-163 法隆寺

調査年月日 : 令和 4年 1月13日(木) 天候:晴れ



方向	E 流入部(16+17+18+19)								E 流出部(1+ 6+15)							
	乗用車 (台)	バス (台)	小型 貨物車 (台)	大型 貨物車 (台)	合計 (台)	大型車 混入率 (%)	時間 係数 (%)	二輪車 (台)	乗用車 (台)	バス (台)	小型 貨物車 (台)	大型 貨物車 (台)	合計 (台)	大型車 混入率 (%)	時間 係数 (%)	二輪車 (台)
7:00- 8:00	0	0	0	0	0	0.0	0.0	0	0	0	0	0	0	0.0	0.0	0
8:00- 9:00	0	0	0	0	0	0.0	0.0	0	0	0	1	0	1	0.0	16.7	0
9:00-10:00	2	0	0	1	3	33.3	30.0	0	0	0	0	0	0	0.0	0.0	0
10:00-11:00	1	0	0	0	1	0.0	10.0	0	0	0	0	0	0	0.0	0.0	0
11:00-12:00	1	0	1	0	2	0.0	20.0	0	0	0	0	1	1	100.0	16.7	0
12:00-13:00	0	0	1	0	1	0.0	10.0	0	0	0	1	0	1	0.0	16.7	0
13:00-14:00	0	0	0	0	0	0.0	0.0	0	1	0	0	0	1	0.0	16.7	0
14:00-15:00	0	0	0	0	0	0.0	0.0	0	1	0	0	0	1	0.0	16.7	0
15:00-16:00	0	0	0	0	0	0.0	0.0	0	1	0	0	0	1	0.0	16.7	0
16:00-17:00	2	0	1	0	3	0.0	30.0	0	0	0	0	0	0	0.0	0.0	0
17:00-18:00	0	0	0	0	0	0.0	0.0	0	0	0	0	0	0	0.0	0.0	0
18:00-19:00	0	0	0	0	0	0.0	0.0	0	0	0	0	0	0	0.0	0.0	0
全時間合計	6	0	3	1	10	10.0	100.0	0	3	0	2	1	6	16.7	100.0	0

方向	E 合計 (1+ 6+15+16+17+18+19)															
	乗用車 (台)	バス (台)	小型 貨物車 (台)	大型 貨物車 (台)	合計 (台)	大型車 混入率 (%)	時間 係数 (%)	二輪車 (台)	乗用車 (台)	バス (台)	小型 貨物車 (台)	大型 貨物車 (台)	合計 (台)	大型車 混入率 (%)	時間 係数 (%)	二輪車 (台)
7:00- 8:00									0	0	0	0	0	0.0	0.0	0
8:00- 9:00									0	0	1	0	1	0.0	6.3	0
9:00-10:00									2	0	0	1	3	33.3	18.8	0
10:00-11:00									1	0	0	0	1	0.0	6.3	0
11:00-12:00									1	0	1	1	3	33.3	18.8	0
12:00-13:00									0	0	2	0	2	0.0	12.5	0
13:00-14:00									1	0	0	0	1	0.0	6.3	0
14:00-15:00									1	0	0	0	1	0.0	6.3	0
15:00-16:00									1	0	0	0	1	0.0	6.3	0
16:00-17:00									2	0	1	0	3	0.0	18.8	0
17:00-18:00									0	0	0	0	0	0.0	0.0	0
18:00-19:00									0	0	0	0	0	0.0	0.0	0
全時間合計									9	0	5	2	16	12.5	100.0	0

自動車交通量調査結果集計表

調査年月日 令和 3年 12月 15日 (水)
調査時間 7:00~19:00 (12時間)
天候 晴れ
調査地点 整理No. 79 二ツ橋 [Y-166]

調査方向案内図

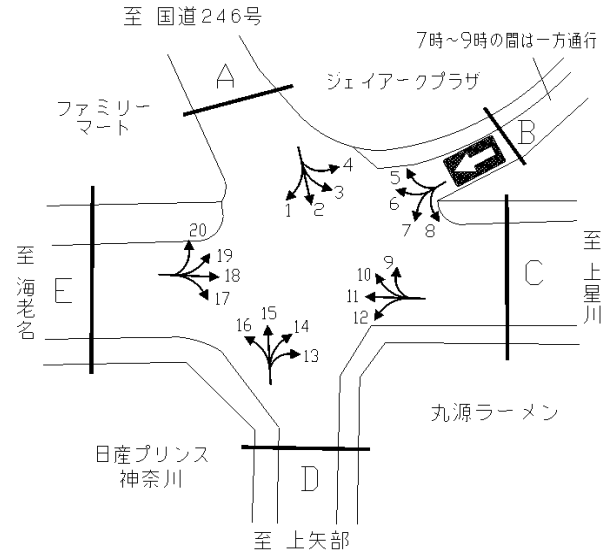

方向 種別	流入計A (1+2+3+4)									
	乗用車	バス	小型 貨物	大型 貨物	小型車 計	大型車 計	合計	大型車 混入率	時間 比率	自動 二輪車
時間帯	[台]	[台]	[台]	[台]	[台]	[台]	[台]	[%]	[%]	[台]
7:00~8:00	253	2	110	33	363	35	398	8.8	9.3	20
8:00~9:00	239	1	62	21	301	22	323	6.8	7.5	14
9:00~10:00	204	2	74	22	278	24	302	7.9	7.0	9
10:00~11:00	282	0	87	42	369	42	411	10.2	9.6	9
11:00~12:00	275	0	66	25	341	25	366	6.8	8.5	13
12:00~13:00	281	0	78	36	359	36	395	9.1	9.2	15
13:00~14:00	252	0	75	21	327	21	348	6.0	8.1	22
14:00~15:00	221	2	51	11	272	13	285	4.6	6.6	12
15:00~16:00	255	2	57	15	312	17	329	5.2	7.7	18
16:00~17:00	285	1	67	23	352	24	376	6.4	8.8	13
17:00~18:00	322	0	79	19	401	19	420	4.5	9.8	30
18:00~19:00	274	2	58	5	332	7	339	2.1	7.9	28
12時間計	3,143	12	864	273	4,007	285	4,292	6.6	100.0	203

方向 種別	流出計A (5+10+15+20)									
	乗用車	バス	小型 貨物	大型 貨物	小型車 計	大型車 計	合計	大型車 混入率	時間 比率	自動 二輪車
時間帯	[台]	[台]	[台]	[台]	[台]	[台]	[台]	[%]	[%]	[台]
7:00~8:00	322	0	83	22	405	22	427	5.2	8.3	8
8:00~9:00	308	1	85	25	393	26	419	6.2	8.1	6
9:00~10:00	303	0	58	34	361	34	395	8.6	7.7	12
10:00~11:00	323	2	88	34	411	36	447	8.1	8.7	11
11:00~12:00	313	0	80	29	393	29	422	6.9	8.2	13
12:00~13:00	291	0	69	33	360	33	393	8.4	7.6	9
13:00~14:00	316	1	108	34	424	35	459	7.6	8.9	8
14:00~15:00	305	3	97	35	402	38	440	8.6	8.5	6
15:00~16:00	295	0	104	25	399	25	424	5.9	8.2	7
16:00~17:00	334	0	115	33	449	33	482	6.8	9.3	12
17:00~18:00	332	0	89	22	421	22	443	5.0	8.6	10
18:00~19:00	342	0	55	14	397	14	411	3.4	8.0	11
12時間計	3,784	7	1,031	340	4,815	347	5,162	6.7	100.0	113

方向 種別	断面計A (1+2+3+4+5+10+15+20)									
	乗用車	バス	小型 貨物	大型 貨物	小型車 計	大型車 計	合計	大型車 混入率	時間 比率	自動 二輪車
時間帯	[台]	[台]	[台]	[台]	[台]	[台]	[台]	[%]	[%]	[台]
7:00~8:00	575	2	193	55	768	57	825	6.9	8.7	28
8:00~9:00	547	2	147	46	694	48	742	6.5	7.8	20
9:00~10:00	507	2	132	56	639	58	697	8.3	7.4	21
10:00~11:00	605	2	175	76	780	78	858	9.1	9.1	20
11:00~12:00	588	0	146	54	734	54	788	6.9	8.3	26
12:00~13:00	572	0	147	69	719	69	788	8.8	8.3	24
13:00~14:00	568	1	183	55	751	56	807	6.9	8.5	30
14:00~15:00	526	5	148	46	674	51	725	7.0	7.7	18
15:00~16:00	550	2	161	40	711	42	753	5.6	8.0	25
16:00~17:00	619	1	182	56	801	57	858	6.6	9.1	25
17:00~18:00	654	0	168	41	822	41	863	4.8	9.1	40
18:00~19:00	616	2	113	19	729	21	750	2.8	7.9	39
12時間計	6,927	19	1,895	613	8,822	632	9,454	6.7	100.0	316

自動車交通量調査結果集計表

調査年月日 令和 3年 12月 15日 (水)
調査時間 7:00~19:00 (12時間)
天候 晴れ
調査地点 整理No. 79 二ツ橋 [Y-166]

調査方向案内図

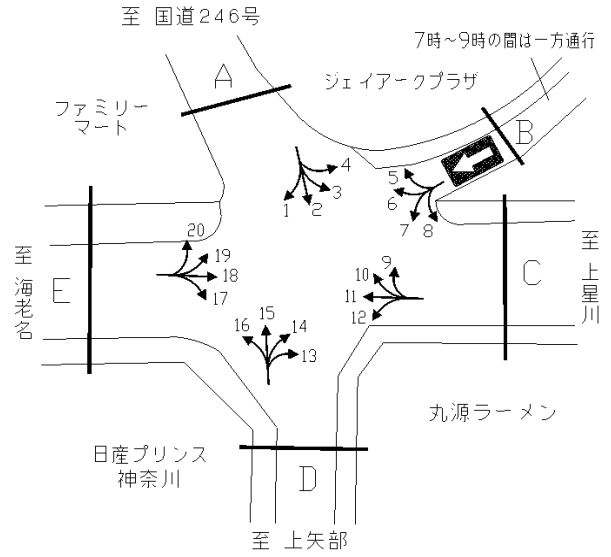

方向 種別	流入計B (5+6+7+8)									
	乗用車	バス	小型 貨物	大型 貨物	小型車 計	大型車 計	合計	大型車 混入率	時間 比率	自動 二輪車
時間帯	[台]	[台]	[台]	[台]	[台]	[台]	[台]	[%]	[%]	[台]
7:00~8:00	12	0	1	1	13	1	14	7.1	10.4	4
8:00~9:00	7	0	0	0	7	0	7	0.0	5.2	2
9:00~10:00	2	0	0	1	2	1	3	33.3	2.2	1
10:00~11:00	13	0	1	1	14	1	15	6.7	11.1	4
11:00~12:00	10	0	2	3	12	3	15	20.0	11.1	8
12:00~13:00	7	2	3	1	10	3	13	23.1	9.6	0
13:00~14:00	7	0	0	0	7	0	7	0.0	5.2	3
14:00~15:00	3	0	2	0	5	0	5	0.0	3.7	0
15:00~16:00	5	0	1	0	6	0	6	0.0	4.4	0
16:00~17:00	10	0	3	0	13	0	13	0.0	9.6	3
17:00~18:00	11	0	5	0	16	0	16	0.0	11.9	5
18:00~19:00	19	0	2	0	21	0	21	0.0	15.6	2
12時間計	106	2	20	7	126	9	135	6.7	100.0	32

方向 種別	流出計B (4+9+14+19)									
	乗用車	バス	小型 貨物	大型 貨物	小型車 計	大型車 計	合計	大型車 混入率	時間 比率	自動 二輪車
時間帯	[台]	[台]	[台]	[台]	[台]	[台]	[台]	[%]	[%]	[台]
7:00~8:00	5	0	2	0	7	0	7	0.0	17.5	0
8:00~9:00	1	0	1	0	2	0	2	0.0	5.0	1
9:00~10:00	1	0	3	0	4	0	4	0.0	10.0	0
10:00~11:00	1	0	0	0	1	0	1	0.0	2.5	0
11:00~12:00	1	0	0	0	1	0	1	0.0	2.5	0
12:00~13:00	0	0	0	0	0	0	0	-	0.0	0
13:00~14:00	1	0	1	0	2	0	2	0.0	5.0	1
14:00~15:00	1	0	2	1	3	1	4	25.0	10.0	0
15:00~16:00	7	0	1	1	8	1	9	11.1	22.5	0
16:00~17:00	1	0	0	0	1	0	1	0.0	2.5	0
17:00~18:00	2	0	0	0	2	0	2	0.0	5.0	0
18:00~19:00	6	0	1	0	7	0	7	0.0	17.5	0
12時間計	27	0	11	2	38	2	40	5.0	100.0	2

方向 種別	断面計B (4+5+6+7+8+9+14+19)									
	乗用車	バス	小型 貨物	大型 貨物	小型車 計	大型車 計	合計	大型車 混入率	時間 比率	自動 二輪車
時間帯	[台]	[台]	[台]	[台]	[台]	[台]	[台]	[%]	[%]	[台]
7:00~8:00	17	0	3	1	20	1	21	4.8	12.0	4
8:00~9:00	8	0	1	0	9	0	9	0.0	5.1	3
9:00~10:00	3	0	3	1	6	1	7	14.3	4.0	1
10:00~11:00	14	0	1	1	15	1	16	6.3	9.1	4
11:00~12:00	11	0	2	3	13	3	16	18.8	9.1	8
12:00~13:00	7	2	3	1	10	3	13	23.1	7.4	0
13:00~14:00	8	0	1	0	9	0	9	0.0	5.1	4
14:00~15:00	4	0	4	1	8	1	9	11.1	5.1	0
15:00~16:00	12	0	2	1	14	1	15	6.7	8.6	0
16:00~17:00	11	0	3	0	14	0	14	0.0	8.0	3
17:00~18:00	13	0	5	0	18	0	18	0.0	10.3	5
18:00~19:00	25	0	3	0	28	0	28	0.0	16.0	2
12時間計	133	2	31	9	164	11	175	6.3	100.0	34

自動車交通量調査結果集計表

調査年月日 令和 3年 12月 15日 (水)
調査時間 7:00~19:00 (12時間)
天候 晴れ
調査地点 整理No. 79 二ツ橋 [Y-166]

調査方向案内図

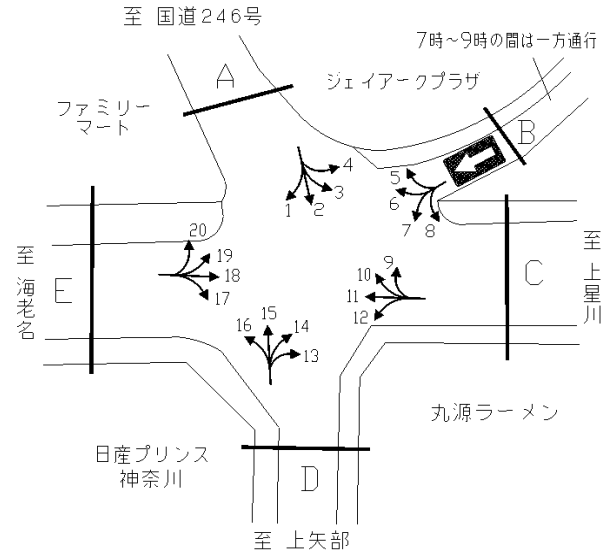

方向 種別	流入計C (9+10+11+12)										方向 種別	流出計C (3+8+13+18)									
	乗用車 [台]	バス [台]	小型 貨物 [台]	大型 貨物 [台]	小型車 計 [台]	大型車 計 [台]	合計 [台]	大型車 混入率 [%]	時間 比率 [%]	自動 二輪車 [台]		乗用車 [台]	バス [台]	小型 貨物 [台]	大型 貨物 [台]	小型車 計 [台]	大型車 計 [台]	合計 [台]	大型車 混入率 [%]	時間 比率 [%]	自動 二輪車 [台]
7:00~8:00	339	1	35	20	374	21	395	5.3	7.0	42	7:00~8:00	303	1	109	28	412	29	441	6.6	8.9	45
8:00~9:00	259	10	42	20	301	30	331	9.1	5.9	27	8:00~9:00	310	1	76	32	386	33	419	7.9	8.5	30
9:00~10:00	274	3	39	26	313	29	342	8.5	6.1	39	9:00~10:00	315	3	85	37	400	40	440	9.1	8.9	34
10:00~11:00	389	6	72	20	461	26	487	5.3	8.7	59	10:00~11:00	365	2	57	34	422	36	458	7.9	9.2	41
11:00~12:00	440	7	64	26	504	33	537	6.1	9.6	59	11:00~12:00	356	4	44	19	400	23	423	5.4	8.5	47
12:00~13:00	390	3	78	20	468	23	491	4.7	8.7	39	12:00~13:00	342	6	48	19	390	25	415	6.0	8.4	36
13:00~14:00	426	4	87	21	513	25	538	4.6	9.6	39	13:00~14:00	350	6	54	17	404	23	427	5.4	8.6	39
14:00~15:00	317	4	50	20	367	24	391	6.1	7.0	29	14:00~15:00	301	2	51	13	352	15	367	4.1	7.4	30
15:00~16:00	346	4	61	14	407	18	425	4.2	7.6	33	15:00~16:00	318	4	57	5	375	9	384	2.3	7.7	32
16:00~17:00	425	3	94	19	519	22	541	4.1	9.6	55	16:00~17:00	329	4	50	6	379	10	389	2.6	7.8	39
17:00~18:00	478	2	103	19	581	21	602	3.5	10.7	60	17:00~18:00	354	4	34	5	388	9	397	2.3	8.0	48
18:00~19:00	441	0	88	7	529	7	536	1.3	9.5	60	18:00~19:00	374	1	18	3	392	4	396	1.0	8.0	37
12時間計	4,524	47	813	232	5,337	279	5,616	5.0	100.0	541	12時間計	4,017	38	683	218	4,700	256	4,956	5.2	100.0	458

方向 種別	断面計C (3+8+9+10+11+12+13+18)									
	乗用車 [台]	バス [台]	小型 貨物 [台]	大型 貨物 [台]	小型車 計 [台]	大型車 計 [台]	合計 [台]	大型車 混入率 [%]	時間 比率 [%]	自動 二輪車 [台]
7:00~8:00	642	2	144	48	786	50	836	6.0	7.9	87
8:00~9:00	569	11	118	52	687	63	750	8.4	7.1	57
9:00~10:00	589	6	124	63	713	69	782	8.8	7.4	73
10:00~11:00	754	8	129	54	883	62	945	6.6	8.9	100
11:00~12:00	796	11	108	45	904	56	960	5.8	9.1	106
12:00~13:00	732	9	126	39	858	48	906	5.3	8.6	75
13:00~14:00	776	10	141	38	917	48	965	5.0	9.1	78
14:00~15:00	618	6	101	33	719	39	758	5.1	7.2	59
15:00~16:00	664	8	118	19	782	27	809	3.3	7.7	65
16:00~17:00	754	7	144	25	898	32	930	3.4	8.8	94
17:00~18:00	832	6	137	24	969	30	999	3.0	9.4	108
18:00~19:00	815	1	106	10	921	11	932	1.2	8.8	97
12時間計	8,541	85	1,496	450	10,037	535	10,572	5.1	100.0	999

自動車交通量調査結果集計表

調査年月日 令和 3年 12月 15日 (水)
調査時間 7:00~19:00 (12時間)
天候 晴れ
調査地点 整理No. 79 二ツ橋 [Y-166]

調査方向案内図

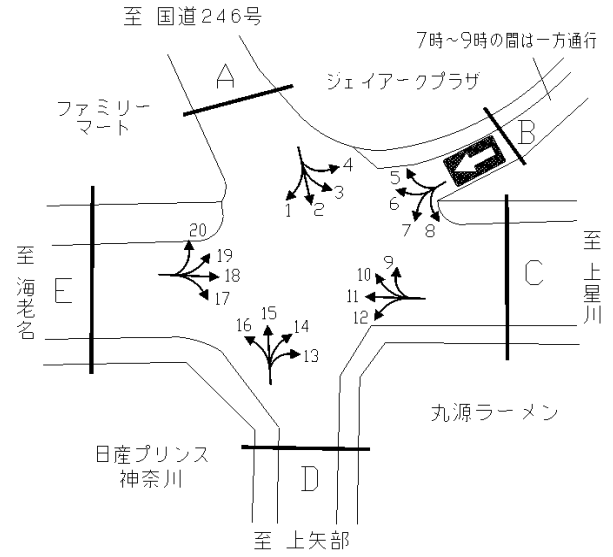

方向 種別	流入計D (13+14+15+16)									
	乗用車	バス	小型 貨物	大型 貨物	小型車 計	大型車 計	合計	大型車 混入率	時間 比率	自動 二輪車
時間帯	[台]	[台]	[台]	[台]	[台]	[台]	[台]	[%]	[%]	[台]
7:00~8:00	302	0	74	26	376	26	402	6.5	8.5	16
8:00~9:00	289	3	84	35	373	38	411	9.2	8.7	8
9:00~10:00	278	1	67	40	345	41	386	10.6	8.2	8
10:00~11:00	272	1	76	39	348	40	388	10.3	8.2	7
11:00~12:00	244	2	76	34	320	36	356	10.1	7.5	10
12:00~13:00	261	0	72	37	333	37	370	10.0	7.8	5
13:00~14:00	268	0	98	31	366	31	397	7.8	8.4	6
14:00~15:00	270	5	114	41	384	46	430	10.7	9.1	7
15:00~16:00	283	0	115	31	398	31	429	7.2	9.1	9
16:00~17:00	265	0	109	36	374	36	410	8.8	8.7	7
17:00~18:00	260	0	82	22	342	22	364	6.0	7.7	8
18:00~19:00	318	1	50	13	368	14	382	3.7	8.1	10
12時間計	3,310	13	1,017	385	4,327	398	4,725	8.4	100.0	101

方向 種別	流出計D (2+7+12+17)									
	乗用車	バス	小型 貨物	大型 貨物	小型車 計	大型車 計	合計	大型車 混入率	時間 比率	自動 二輪車
時間帯	[台]	[台]	[台]	[台]	[台]	[台]	[台]	[%]	[%]	[台]
7:00~8:00	311	2	105	40	416	42	458	9.2	9.5	20
8:00~9:00	299	5	75	41	374	46	420	11.0	8.7	15
9:00~10:00	230	2	83	29	313	31	344	9.0	7.1	11
10:00~11:00	229	0	89	47	318	47	365	12.9	7.5	25
11:00~12:00	272	1	73	27	345	28	373	7.5	7.7	15
12:00~13:00	270	2	81	36	351	38	389	9.8	8.0	14
13:00~14:00	289	1	82	31	371	32	403	7.9	8.3	17
14:00~15:00	286	2	61	19	347	21	368	5.7	7.6	20
15:00~16:00	320	2	77	22	397	24	421	5.7	8.7	22
16:00~17:00	326	0	93	24	419	24	443	5.4	9.2	19
17:00~18:00	350	1	87	19	437	20	457	4.4	9.4	30
18:00~19:00	327	2	65	6	392	8	400	2.0	8.3	43
12時間計	3,509	20	971	341	4,480	361	4,841	7.5	100.0	251

方向 種別	断面計D (2+7+12+13+14+15+16+17)									
	乗用車	バス	小型 貨物	大型 貨物	小型車 計	大型車 計	合計	大型車 混入率	時間 比率	自動 二輪車
時間帯	[台]	[台]	[台]	[台]	[台]	[台]	[台]	[%]	[%]	[台]
7:00~8:00	613	2	179	66	792	68	860	7.9	9.0	36
8:00~9:00	588	8	159	76	747	84	831	10.1	8.7	23
9:00~10:00	508	3	150	69	658	72	730	9.9	7.6	19
10:00~11:00	501	1	165	86	666	87	753	11.6	7.9	32
11:00~12:00	516	3	149	61	665	64	729	8.8	7.6	25
12:00~13:00	531	2	153	73	684	75	759	9.9	7.9	19
13:00~14:00	557	1	180	62	737	63	800	7.9	8.4	23
14:00~15:00	556	7	175	60	731	67	798	8.4	8.3	27
15:00~16:00	603	2	192	53	795	55	850	6.5	8.9	31
16:00~17:00	591	0	202	60	793	60	853	7.0	8.9	26
17:00~18:00	610	1	169	41	779	42	821	5.1	8.6	38
18:00~19:00	645	3	115	19	760	22	782	2.8	8.2	53
12時間計	6,819	33	1,988	726	8,807	759	9,566	7.9	100.0	352

自動車交通量調査結果集計表

調査年月日 令和 3年 12月 15日 (水)
調査時間 7:00~19:00 (12時間)
天候 晴れ
調査地点 整理No. 79 二ツ橋 [Y-166]

調査方向案内図

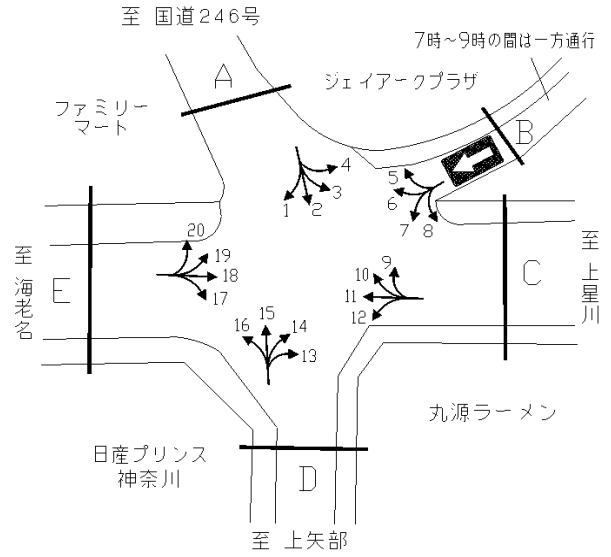

方向 種別	流入計E (17+18+19+20)									
	乗用車	バス	小型 貨物	大型 貨物	小型車 計	大型車 計	合計	大型車 混入率	時間 比率	自動 二輪車
時間帯	[台]	[台]	[台]	[台]	[台]	[台]	[台]	[%]	[%]	[台]
7:00~8:00	355	1	115	31	470	32	502	6.4	9.5	44
8:00~9:00	374	2	92	46	466	48	514	9.3	9.7	31
9:00~10:00	343	3	92	36	435	39	474	8.2	9.0	36
10:00~11:00	308	2	59	34	367	36	403	8.9	7.6	54
11:00~12:00	317	4	41	18	358	22	380	5.8	7.2	38
12:00~13:00	312	6	43	17	355	23	378	6.1	7.2	34
13:00~14:00	350	7	59	21	409	28	437	6.4	8.3	31
14:00~15:00	362	2	55	19	417	21	438	4.8	8.3	37
15:00~16:00	373	4	74	10	447	14	461	3.0	8.7	36
16:00~17:00	356	3	65	7	421	10	431	2.3	8.2	44
17:00~18:00	379	5	29	4	408	9	417	2.2	7.9	43
18:00~19:00	410	1	25	4	435	5	440	1.1	8.3	45
12時間計	4,239	40	749	247	4,988	287	5,275	5.4	100.0	473

方向 種別	流出計E (1+6+11+16)									
	乗用車	バス	小型 貨物	大型 貨物	小型車 計	大型車 計	合計	大型車 混入率	時間 比率	自動 二輪車
時間帯	[台]	[台]	[台]	[台]	[台]	[台]	[台]	[%]	[%]	[台]
7:00~8:00	320	1	36	21	356	22	378	5.8	7.5	53
8:00~9:00	250	9	43	24	293	33	326	10.1	6.5	30
9:00~10:00	252	4	43	25	295	29	324	9.0	6.4	36
10:00~11:00	346	5	61	21	407	26	433	6.0	8.6	56
11:00~12:00	344	8	52	31	396	39	435	9.0	8.6	53
12:00~13:00	348	3	76	23	424	26	450	5.8	8.9	34
13:00~14:00	347	3	74	12	421	15	436	3.4	8.6	36
14:00~15:00	280	6	61	23	341	29	370	7.8	7.3	29
15:00~16:00	322	4	69	17	391	21	412	5.1	8.2	35
16:00~17:00	351	3	80	22	431	25	456	5.5	9.0	52
17:00~18:00	412	2	88	18	500	20	520	3.8	10.3	58
18:00~19:00	413	1	84	6	497	7	504	1.4	10.0	54
12時間計	3,985	49	767	243	4,752	292	5,044	5.8	100.0	526

方向 種別	断面計E (1+6+11+16+17+18+19+20)									
	乗用車	バス	小型 貨物	大型 貨物	小型車 計	大型車 計	合計	大型車 混入率	時間 比率	自動 二輪車
時間帯	[台]	[台]	[台]	[台]	[台]	[台]	[台]	[%]	[%]	[台]
7:00~8:00	675	2	151	52	826	54	880	6.1	8.5	97
8:00~9:00	624	11	135	70	759	81	840	9.6	8.1	61
9:00~10:00	595	7	135	61	730	68	798	8.5	7.7	72
10:00~11:00	654	7	120	55	774	62	836	7.4	8.1	110
11:00~12:00	661	12	93	49	754	61	815	7.5	7.9	91
12:00~13:00	660	9	119	40	779	49	828	5.9	8.0	68
13:00~14:00	697	10	133	33	830	43	873	4.9	8.5	67
14:00~15:00	642	8	116	42	758	50	808	6.2	7.8	66
15:00~16:00	695	8	143	27	838	35	873	4.0	8.5	71
16:00~17:00	707	6	145	29	852	35	887	3.9	8.6	96
17:00~18:00	791	7	117	22	908	29	937	3.1	9.1	101
18:00~19:00	823	2	109	10	932	12	944	1.3	9.1	99
12時間計	8,224	89	1,516	490	9,740	579	10,319	5.6	100.0	999

自動車交通量調査結果集計表

調査年月日 令和 4年 1月 20日 (木)
調査時間 7:00~19:00 (12時間)
天候 晴れ
調査地点 整理No. 80 二ツ上橋 [Y-175]

調査方向案内図

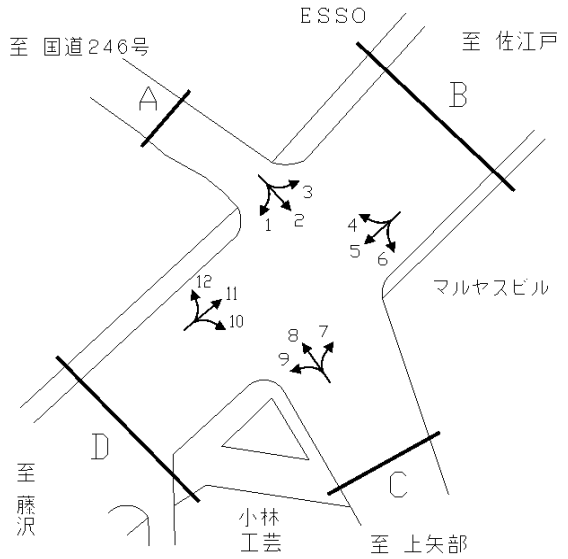

方向 種別	流入計A (1+2+3)									
	乗用車 [台]	バス [台]	小型 貨物 [台]	大型 貨物 [台]	小型車 計 [台]	大型車 計 [台]	合計 [台]	大型車 混入率 [%]	時間 比率 [%]	自動 二輪車 [台]
7:00~8:00	160	0	68	4	228	4	232	1.7	8.6	12
8:00~9:00	163	1	69	13	232	14	246	5.7	9.1	14
9:00~10:00	211	2	63	14	274	16	290	5.5	10.7	13
10:00~11:00	176	1	31	15	207	16	223	7.2	8.2	9
11:00~12:00	159	1	36	12	195	13	208	6.3	7.7	12
12:00~13:00	156	1	61	8	217	9	226	4.0	8.3	18
13:00~14:00	164	1	52	2	216	3	219	1.4	8.1	13
14:00~15:00	186	2	41	9	227	11	238	4.6	8.8	13
15:00~16:00	164	1	29	10	193	11	204	5.4	7.5	5
16:00~17:00	153	1	23	2	176	3	179	1.7	6.6	4
17:00~18:00	189	0	43	6	232	6	238	2.5	8.8	16
18:00~19:00	174	0	31	3	205	3	208	1.4	7.7	21
12時間計	2,055	11	547	98	2,602	109	2,711	4.0	100.0	150

方向 種別	流出計A (4+8+12)									
	乗用車 [台]	バス [台]	小型 貨物 [台]	大型 貨物 [台]	小型車 計 [台]	大型車 計 [台]	合計 [台]	大型車 混入率 [%]	時間 比率 [%]	自動 二輪車 [台]
7:00~8:00	162	0	54	10	216	10	226	4.4	7.3	23
8:00~9:00	178	0	73	10	251	10	261	3.8	8.5	15
9:00~10:00	206	1	56	26	262	27	289	9.3	9.4	11
10:00~11:00	209	2	53	18	262	20	282	7.1	9.1	9
11:00~12:00	176	1	48	23	224	24	248	9.7	8.0	17
12:00~13:00	184	1	42	25	226	26	252	10.3	8.2	11
13:00~14:00	162	1	38	19	200	20	220	9.1	7.1	9
14:00~15:00	210	1	60	10	270	11	281	3.9	9.1	19
15:00~16:00	165	2	46	8	211	10	221	4.5	7.2	8
16:00~17:00	159	1	68	10	227	11	238	4.6	7.7	14
17:00~18:00	192	0	63	10	255	10	265	3.8	8.6	14
18:00~19:00	264	0	34	5	298	5	303	1.7	9.8	8
12時間計	2,267	10	635	174	2,902	184	3,086	6.0	100.0	158

方向 種別	断面計A (1+2+3+4+8+12)									
	乗用車 [台]	バス [台]	小型 貨物 [台]	大型 貨物 [台]	小型車 計 [台]	大型車 計 [台]	合計 [台]	大型車 混入率 [%]	時間 比率 [%]	自動 二輪車 [台]
7:00~8:00	322	0	122	14	444	14	458	3.1	7.9	35
8:00~9:00	341	1	142	23	483	24	507	4.7	8.7	29
9:00~10:00	417	3	119	40	536	43	579	7.4	10.0	24
10:00~11:00	385	3	84	33	469	36	505	7.1	8.7	18
11:00~12:00	335	2	84	35	419	37	456	8.1	7.9	29
12:00~13:00	340	2	103	33	443	35	478	7.3	8.2	29
13:00~14:00	326	2	90	21	416	23	439	5.2	7.6	22
14:00~15:00	396	3	101	19	497	22	519	4.2	9.0	32
15:00~16:00	329	3	75	18	404	21	425	4.9	7.3	13
16:00~17:00	312	2	91	12	403	14	417	3.4	7.2	18
17:00~18:00	381	0	106	16	487	16	503	3.2	8.7	30
18:00~19:00	438	0	65	8	503	8	511	1.6	8.8	29
12時間計	4,322	21	1,182	272	5,504	293	5,797	5.1	100.0	308

自動車交通量調査結果集計表

調査年月日 令和 4年 1月 20日 (木)
調査時間 7:00~19:00 (12時間)
天候 晴れ
調査地点 整理No. 80 二ツ上橋 [Y-175]

調査方向案内図

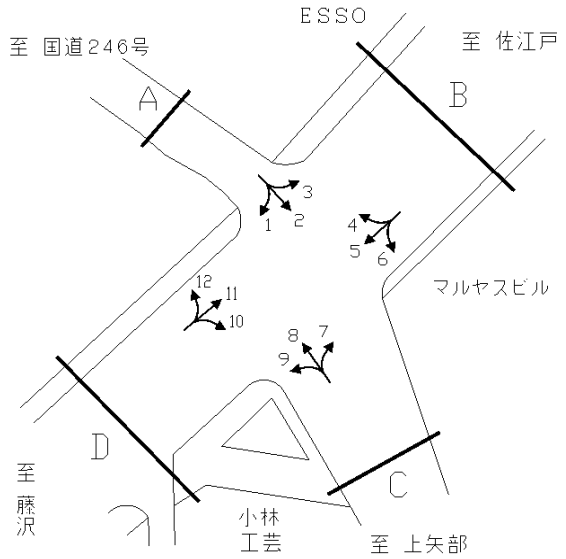

方向 種別	流入計B (4+5+6)									
	乗用車 [台]	バス [台]	小型 貨物 [台]	大型 貨物 [台]	小型車 計 [台]	大型車 計 [台]	合計 [台]	大型車 混入率 [%]	時間 比率 [%]	自動 二輪車 [台]
7:00~8:00	602	14	186	127	788	141	929	15.2	8.1	68
8:00~9:00	600	7	249	135	849	142	991	14.3	8.7	33
9:00~10:00	495	8	216	166	711	174	885	19.7	7.8	28
10:00~11:00	570	8	208	182	778	190	968	19.6	8.5	16
11:00~12:00	571	6	161	162	732	168	900	18.7	7.9	21
12:00~13:00	459	5	155	142	614	147	761	19.3	6.7	19
13:00~14:00	588	9	151	155	739	164	903	18.2	7.9	18
14:00~15:00	530	9	250	144	780	153	933	16.4	8.2	21
15:00~16:00	566	11	256	139	822	150	972	15.4	8.5	19
16:00~17:00	692	7	275	110	967	117	1,084	10.8	9.5	39
17:00~18:00	680	9	262	73	942	82	1,024	8.0	9.0	80
18:00~19:00	856	12	168	30	1,024	42	1,066	3.9	9.3	77
12時間計	7,209	105	2,537	1,565	9,746	1,670	11,416	14.6	100.0	439

方向 種別	流出計B (3+7+11)									
	乗用車 [台]	バス [台]	小型 貨物 [台]	大型 貨物 [台]	小型車 計 [台]	大型車 計 [台]	合計 [台]	大型車 混入率 [%]	時間 比率 [%]	自動 二輪車 [台]
7:00~8:00	761	14	286	99	1,047	113	1,160	9.7	9.8	172
8:00~9:00	692	16	237	125	929	141	1,070	13.2	9.0	111
9:00~10:00	600	10	201	187	801	197	998	19.7	8.4	35
10:00~11:00	581	9	164	165	745	174	919	18.9	7.7	27
11:00~12:00	581	5	207	175	788	180	968	18.6	8.2	23
12:00~13:00	668	5	187	138	855	143	998	14.3	8.4	34
13:00~14:00	654	5	220	145	874	150	1,024	14.6	8.6	29
14:00~15:00	587	8	243	132	830	140	970	14.4	8.2	25
15:00~16:00	625	14	212	125	837	139	976	14.2	8.2	28
16:00~17:00	532	6	197	73	729	79	808	9.8	6.8	28
17:00~18:00	746	5	218	47	964	52	1,016	5.1	8.6	63
18:00~19:00	757	9	159	41	916	50	966	5.2	8.1	70
12時間計	7,784	106	2,531	1,452	10,315	1,558	11,873	13.1	100.0	645

方向 種別	断面計B (3+4+5+6+7+11)									
	乗用車 [台]	バス [台]	小型 貨物 [台]	大型 貨物 [台]	小型車 計 [台]	大型車 計 [台]	合計 [台]	大型車 混入率 [%]	時間 比率 [%]	自動 二輪車 [台]
7:00~8:00	1,363	28	472	226	1,835	254	2,089	12.2	9.0	240
8:00~9:00	1,292	23	486	260	1,778	283	2,061	13.7	8.8	144
9:00~10:00	1,095	18	417	353	1,512	371	1,883	19.7	8.1	63
10:00~11:00	1,151	17	372	347	1,523	364	1,887	19.3	8.1	43
11:00~12:00	1,152	11	368	337	1,520	348	1,868	18.6	8.0	44
12:00~13:00	1,127	10	342	280	1,469	290	1,759	16.5	7.6	53
13:00~14:00	1,242	14	371	300	1,613	314	1,927	16.3	8.3	47
14:00~15:00	1,117	17	493	276	1,610	293	1,903	15.4	8.2	46
15:00~16:00	1,191	25	468	264	1,659	289	1,948	14.8	8.4	47
16:00~17:00	1,224	13	472	183	1,696	196	1,892	10.4	8.1	67
17:00~18:00	1,426	14	480	120	1,906	134	2,040	6.6	8.8	143
18:00~19:00	1,613	21	327	71	1,940	92	2,032	4.5	8.7	147
12時間計	14,993	211	5,068	3,017	20,061	3,228	23,289	13.9	100.0	1,084

自動車交通量調査結果集計表

調査年月日 令和 4年 1月 20日 (木)
調査時間 7:00~19:00 (12時間)
天候 晴れ
調査地点 整理No. 80 二ツ上橋 [Y-175]

調査方向案内図

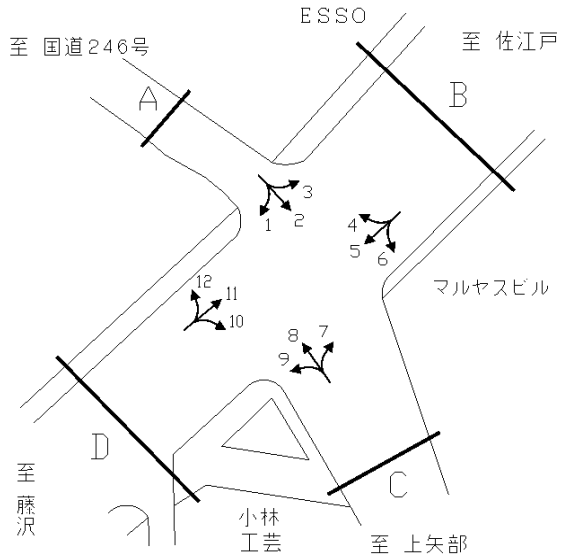

方向 種別	流入計C (7+8+9)									
	乗用車 [台]	バス [台]	小型 貨物 [台]	大型 貨物 [台]	小型車 計 [台]	大型車 計 [台]	合計 [台]	大型車 混入率 [%]	時間 比率 [%]	自動 二輪車 [台]
7:00~8:00	338	1	96	21	434	22	456	4.8	8.8	53
8:00~9:00	299	1	87	22	386	23	409	5.6	7.9	37
9:00~10:00	335	1	83	51	418	52	470	11.1	9.1	22
10:00~11:00	329	2	98	33	427	35	462	7.6	8.9	13
11:00~12:00	281	0	100	47	381	47	428	11.0	8.3	20
12:00~13:00	319	0	57	25	376	25	401	6.2	7.7	12
13:00~14:00	263	0	59	32	322	32	354	9.0	6.8	17
14:00~15:00	299	2	105	31	404	33	437	7.6	8.4	19
15:00~16:00	288	3	86	35	374	38	412	9.2	8.0	17
16:00~17:00	300	0	119	26	419	26	445	5.8	8.6	21
17:00~18:00	347	0	115	17	462	17	479	3.5	9.2	21
18:00~19:00	371	0	45	10	416	10	426	2.3	8.2	16
12時間計	3,769	10	1,050	350	4,819	360	5,179	7.0	100.0	268

方向 種別	流出計C (2+6+10)									
	乗用車 [台]	バス [台]	小型 貨物 [台]	大型 貨物 [台]	小型車 計 [台]	大型車 計 [台]	合計 [台]	大型車 混入率 [%]	時間 比率 [%]	自動 二輪車 [台]
7:00~8:00	243	2	83	17	326	19	345	5.5	8.5	12
8:00~9:00	250	0	112	32	362	32	394	8.1	9.8	13
9:00~10:00	256	2	113	32	369	34	403	8.4	10.0	13
10:00~11:00	248	0	73	37	321	37	358	10.3	8.9	11
11:00~12:00	216	0	60	25	276	25	301	8.3	7.5	15
12:00~13:00	172	0	69	18	241	18	259	6.9	6.4	19
13:00~14:00	218	0	67	30	285	30	315	9.5	7.8	11
14:00~15:00	246	1	76	30	322	31	353	8.8	8.7	14
15:00~16:00	224	0	68	26	292	26	318	8.2	7.9	8
16:00~17:00	268	0	60	20	328	20	348	5.7	8.6	11
17:00~18:00	265	0	75	16	340	16	356	4.5	8.8	21
18:00~19:00	238	2	43	6	281	8	289	2.8	7.2	20
12時間計	2,844	7	899	289	3,743	296	4,039	7.3	100.0	168

方向 種別	断面計C (2+6+7+8+9+10)									
	乗用車 [台]	バス [台]	小型 貨物 [台]	大型 貨物 [台]	小型車 計 [台]	大型車 計 [台]	合計 [台]	大型車 混入率 [%]	時間 比率 [%]	自動 二輪車 [台]
7:00~8:00	581	3	179	38	760	41	801	5.1	8.7	65
8:00~9:00	549	1	199	54	748	55	803	6.8	8.7	50
9:00~10:00	591	3	196	83	787	86	873	9.9	9.5	35
10:00~11:00	577	2	171	70	748	72	820	8.8	8.9	24
11:00~12:00	497	0	160	72	657	72	729	9.9	7.9	35
12:00~13:00	491	0	126	43	617	43	660	6.5	7.2	31
13:00~14:00	481	0	126	62	607	62	669	9.3	7.3	28
14:00~15:00	545	3	181	61	726	64	790	8.1	8.6	33
15:00~16:00	512	3	154	61	666	64	730	8.8	7.9	25
16:00~17:00	568	0	179	46	747	46	793	5.8	8.6	32
17:00~18:00	612	0	190	33	802	33	835	4.0	9.1	42
18:00~19:00	609	2	88	16	697	18	715	2.5	7.8	36
12時間計	6,613	17	1,949	639	8,562	656	9,218	7.1	100.0	436

自動車交通量調査結果集計表

調査年月日 令和 4年 1月 20日 (木)
調査時間 7:00~19:00 (12時間)
天候 晴れ
調査地点 整理No. 80 二ツ上橋 [Y-175]

調査方向案内図

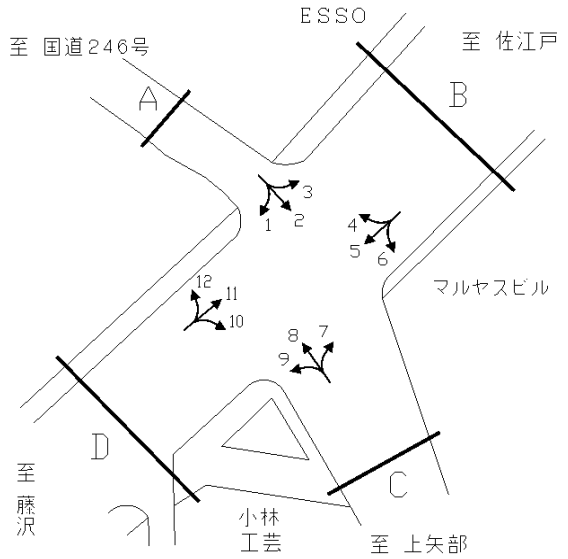

方向 種別	流入計D (10+11+12)									
	乗用車 [台]	バス [台]	小型 貨物 [台]	大型 貨物 [台]	小型車 計 [台]	大型車 計 [台]	合計 [台]	大型車 混入率 [%]	時間 比率 [%]	自動 二輪車 [台]
7:00~8:00	543	13	232	85	775	98	873	11.2	9.9	136
8:00~9:00	520	14	188	109	708	123	831	14.8	9.4	83
9:00~10:00	396	8	143	154	539	162	701	23.1	8.0	24
10:00~11:00	409	7	103	145	512	152	664	22.9	7.5	24
11:00~12:00	419	4	135	144	554	148	702	21.1	8.0	22
12:00~13:00	444	4	142	124	586	128	714	17.9	8.1	28
13:00~14:00	466	4	183	130	649	134	783	17.1	8.9	19
14:00~15:00	438	5	174	107	612	112	724	15.5	8.2	20
15:00~16:00	451	12	158	94	609	106	715	14.8	8.1	20
16:00~17:00	350	6	137	57	487	63	550	11.5	6.2	20
17:00~18:00	557	5	155	38	712	43	755	5.7	8.6	55
18:00~19:00	613	9	143	36	756	45	801	5.6	9.1	60
12時間計	5,606	91	1,893	1,223	7,499	1,314	8,813	14.9	100.0	511

方向 種別	流出計D (1+5+9)									
	乗用車 [台]	バス [台]	小型 貨物 [台]	大型 貨物 [台]	小型車 計 [台]	大型車 計 [台]	合計 [台]	大型車 混入率 [%]	時間 比率 [%]	自動 二輪車 [台]
7:00~8:00	477	12	159	111	636	123	759	16.2	8.3	62
8:00~9:00	462	7	171	112	633	119	752	15.8	8.2	28
9:00~10:00	375	6	135	140	510	146	656	22.3	7.2	28
10:00~11:00	446	7	150	155	596	162	758	21.4	8.3	15
11:00~12:00	457	5	117	142	574	147	721	20.4	7.9	20
12:00~13:00	354	4	117	118	471	122	593	20.6	6.5	13
13:00~14:00	447	8	120	125	567	133	700	19.0	7.7	18
14:00~15:00	410	8	191	119	601	127	728	17.4	8.0	15
15:00~16:00	455	11	203	119	658	130	788	16.5	8.6	17
16:00~17:00	536	7	229	92	765	99	864	11.5	9.5	31
17:00~18:00	570	9	219	61	789	70	859	8.1	9.4	74
18:00~19:00	755	10	151	27	906	37	943	3.9	10.3	76
12時間計	5,744	94	1,962	1,321	7,706	1,415	9,121	15.5	100.0	397

方向 種別	断面計D (1+5+9+10+11+12)									
	乗用車 [台]	バス [台]	小型 貨物 [台]	大型 貨物 [台]	小型車 計 [台]	大型車 計 [台]	合計 [台]	大型車 混入率 [%]	時間 比率 [%]	自動 二輪車 [台]
7:00~8:00	1,020	25	391	196	1,411	221	1,632	13.5	9.1	198
8:00~9:00	982	21	359	221	1,341	242	1,583	15.3	8.8	111
9:00~10:00	771	14	278	294	1,049	308	1,357	22.7	7.6	52
10:00~11:00	855	14	253	300	1,108	314	1,422	22.1	7.9	39
11:00~12:00	876	9	252	286	1,128	295	1,423	20.7	7.9	42
12:00~13:00	798	8	259	242	1,057	250	1,307	19.1	7.3	41
13:00~14:00	913	12	303	255	1,216	267	1,483	18.0	8.3	37
14:00~15:00	848	13	365	226	1,213	239	1,452	16.5	8.1	35
15:00~16:00	906	23	361	213	1,267	236	1,503	15.7	8.4	37
16:00~17:00	886	13	366	149	1,252	162	1,414	11.5	7.9	51
17:00~18:00	1,127	14	374	99	1,501	113	1,614	7.0	9.0	129
18:00~19:00	1,368	19	294	63	1,662	82	1,744	4.7	9.7	136
12時間計	11,350	185	3,855	2,544	15,205	2,729	17,934	15.2	100.0	908

自動車交通量調査結果集計表

調査年月日 令和 3年 12月 15日 (水)
調査時間 7:00~19:00 (12時間)
天候 晴れ
調査地点 整理No. 81 大網橋 [Y-178]

調査方向案内図

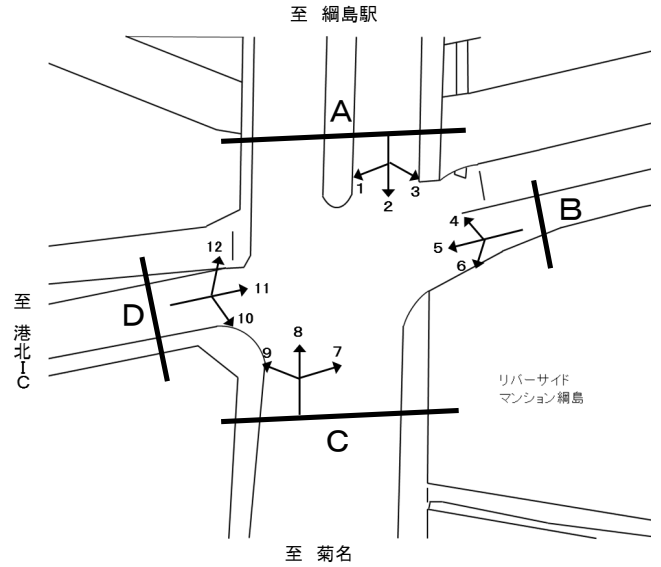

方向 種別	流入計A (1+2+3)										時間 比率 [%]	自動 二輪車 [台]
	乗用車 [台]	バス [台]	小型 貨物 [台]	大型 貨物 [台]	小型車 計 [台]	大型車 計 [台]	合計 [台]	大型車 混入率 [%]				
7:00~8:00	332	36	129	65	461	101	562	18.0	7.4	75		
8:00~9:00	428	34	126	60	554	94	648	14.5	8.6	80		
9:00~10:00	416	31	106	90	522	121	643	18.8	8.5	56		
10:00~11:00	386	22	120	84	506	106	612	17.3	8.1	60		
11:00~12:00	374	18	112	63	486	81	567	14.3	7.5	39		
12:00~13:00	446	15	95	52	541	67	608	11.0	8.0	56		
13:00~14:00	396	18	95	50	491	68	559	12.2	7.4	42		
14:00~15:00	433	24	138	60	571	84	655	12.8	8.7	76		
15:00~16:00	440	32	149	59	589	91	680	13.4	9.0	69		
16:00~17:00	492	23	130	35	622	58	680	8.5	9.0	58		
17:00~18:00	561	20	145	24	706	44	750	5.9	9.9	102		
18:00~19:00	462	34	87	9	549	43	592	7.3	7.8	88		
12時間計	5,166	307	1,432	651	6,598	958	7,556	12.7	100.0	801		

方向 種別	流出計A (4+8+12)										時間 比率 [%]	自動 二輪車 [台]
	乗用車 [台]	バス [台]	小型 貨物 [台]	大型 貨物 [台]	小型車 計 [台]	大型車 計 [台]	合計 [台]	大型車 混入率 [%]				
7:00~8:00	391	36	135	64	526	100	626	16.0	7.9	135		
8:00~9:00	470	30	162	75	632	105	737	14.2	9.2	80		
9:00~10:00	375	26	137	62	512	88	600	14.7	7.5	52		
10:00~11:00	288	21	121	49	409	70	479	14.6	6.0	41		
11:00~12:00	417	23	153	50	570	73	643	11.4	8.1	79		
12:00~13:00	431	31	166	75	597	106	703	15.1	8.8	95		
13:00~14:00	547	20	182	50	729	70	799	8.8	10.0	70		
14:00~15:00	441	15	157	38	598	53	651	8.1	8.2	58		
15:00~16:00	452	22	117	34	569	56	625	9.0	7.8	58		
16:00~17:00	410	25	125	26	535	51	586	8.7	7.4	60		
17:00~18:00	594	24	144	17	738	41	779	5.3	9.8	126		
18:00~19:00	562	34	131	16	693	50	743	6.7	9.3	98		
12時間計	5,378	307	1,730	556	7,108	863	7,971	10.8	100.0	952		

方向 種別	断面計A (1+2+3+4+8+12)										時間 比率 [%]	自動 二輪車 [台]
	乗用車 [台]	バス [台]	小型 貨物 [台]	大型 貨物 [台]	小型車 計 [台]	大型車 計 [台]	合計 [台]	大型車 混入率 [%]				
7:00~8:00	723	72	264	129	987	201	1,188	16.9	7.7	210		
8:00~9:00	898	64	288	135	1,186	199	1,385	14.4	8.9	160		
9:00~10:00	791	57	243	152	1,034	209	1,243	16.8	8.0	108		
10:00~11:00	674	43	241	133	915	176	1,091	16.1	7.0	101		
11:00~12:00	791	41	265	113	1,056	154	1,210	12.7	7.8	118		
12:00~13:00	877	46	261	127	1,138	173	1,311	13.2	8.4	151		
13:00~14:00	943	38	277	100	1,220	138	1,358	10.2	8.7	112		
14:00~15:00	874	39	295	98	1,169	137	1,306	10.5	8.4	134		
15:00~16:00	892	54	266	93	1,158	147	1,305	11.3	8.4	127		
16:00~17:00	902	48	255	61	1,157	109	1,266	8.6	8.2	118		
17:00~18:00	1,155	44	289	41	1,444	85	1,529	5.6	9.8	228		
18:00~19:00	1,024	68	218	25	1,242	93	1,335	7.0	8.6	186		
12時間計	10,544	614	3,162	1,207	13,706	1,821	15,527	11.7	100.0	1,753		

自動車交通量調査結果集計表

調査年月日 令和 3年 12月 15日 (水)	調 査 方 向 案 内 図	
調査時間 7:00~19:00 (12時間)		
天候 晴れ		
調査地点 整理No. 81 大綱橋 [Y-178]		

方向 種別	流入計B (4+5+6)										自動 二輪車 [台]	時間 比率 [%]	自動 二輪車 [台]
	乗用車 [台]	バス [台]	小型 貨物 [台]	大型 貨物 [台]	小型車 計 [台]	大型車 計 [台]	合計 [台]	大型車 混入率 [%]	時間 比率 [%]				
7:00~8:00	110	0	33	7	143	7	150	4.7	11.6	57			
8:00~9:00	78	0	23	3	101	3	104	2.9	8.0	47			
9:00~10:00	59	0	28	6	87	6	93	6.5	7.2	14			
10:00~11:00	36	0	19	2	55	2	57	3.5	4.4	6			
11:00~12:00	39	1	25	4	64	5	69	7.2	5.3	6			
12:00~13:00	42	0	14	5	56	5	61	8.2	4.7	9			
13:00~14:00	49	0	15	3	64	3	67	4.5	5.2	5			
14:00~15:00	57	0	41	6	98	6	104	5.8	8.0	15			
15:00~16:00	92	0	29	9	121	9	130	6.9	10.1	20			
16:00~17:00	99	0	36	2	135	2	137	1.5	10.6	18			
17:00~18:00	148	0	44	4	192	4	196	2.0	15.2	39			
18:00~19:00	92	0	30	2	122	2	124	1.6	9.6	38			
12時間計	901	1	337	53	1,238	54	1,292	4.2	100.0	274			

方向 種別	流出計B (3+7+11)										自動 二輪車 [台]	時間 比率 [%]	自動 二輪車 [台]
	乗用車 [台]	バス [台]	小型 貨物 [台]	大型 貨物 [台]	小型車 計 [台]	大型車 計 [台]	合計 [台]	大型車 混入率 [%]	時間 比率 [%]				
7:00~8:00	0	0	0	0	0	0	0	-	0.0	19			
8:00~9:00	2	0	2	1	4	1	5	20.0	8.2	6			
9:00~10:00	2	0	2	0	4	0	4	0.0	6.6	3			
10:00~11:00	8	0	8	2	16	2	18	11.1	29.5	3			
11:00~12:00	4	0	0	0	4	0	4	0.0	6.6	0			
12:00~13:00	3	0	0	0	3	0	3	0.0	4.9	4			
13:00~14:00	4	0	2	0	6	0	6	0.0	9.8	6			
14:00~15:00	1	0	1	0	2	0	2	0.0	3.3	2			
15:00~16:00	2	0	0	0	2	0	2	0.0	3.3	3			
16:00~17:00	3	0	4	0	7	0	7	0.0	11.5	2			
17:00~18:00	3	0	4	0	7	0	7	0.0	11.5	2			
18:00~19:00	2	0	1	0	3	0	3	0.0	4.9	1			
12時間計	34	0	24	3	58	3	61	4.9	100.0	51			

方向 種別	断面計B (3+4+5+6+7+11)										自動 二輪車 [台]	時間 比率 [%]	自動 二輪車 [台]
	乗用車 [台]	バス [台]	小型 貨物 [台]	大型 貨物 [台]	小型車 計 [台]	大型車 計 [台]	合計 [台]	大型車 混入率 [%]	時間 比率 [%]				
7:00~8:00	110	0	33	7	143	7	150	4.7	11.1	76			
8:00~9:00	80	0	25	4	105	4	109	3.7	8.1	53			
9:00~10:00	61	0	30	6	91	6	97	6.2	7.2	17			
10:00~11:00	44	0	27	4	71	4	75	5.3	5.5	9			
11:00~12:00	43	1	25	4	68	5	73	6.8	5.4	6			
12:00~13:00	45	0	14	5	59	5	64	7.8	4.7	13			
13:00~14:00	53	0	17	3	70	3	73	4.1	5.4	11			
14:00~15:00	58	0	42	6	100	6	106	5.7	7.8	17			
15:00~16:00	94	0	29	9	123	9	132	6.8	9.8	23			
16:00~17:00	102	0	40	2	142	2	144	1.4	10.6	20			
17:00~18:00	151	0	48	4	199	4	203	2.0	15.0	41			
18:00~19:00	94	0	31	2	125	2	127	1.6	9.4	39			
12時間計	935	1	361	56	1,296	57	1,353	4.2	100.0	325			

自動車交通量調査結果集計表

調査年月日 令和 3年 12月 15日 (水)
調査時間 7:00~19:00 (12時間)
天候 晴れ
調査地点 整理No. 81 大網橋 [Y-178]

調査方向案内図

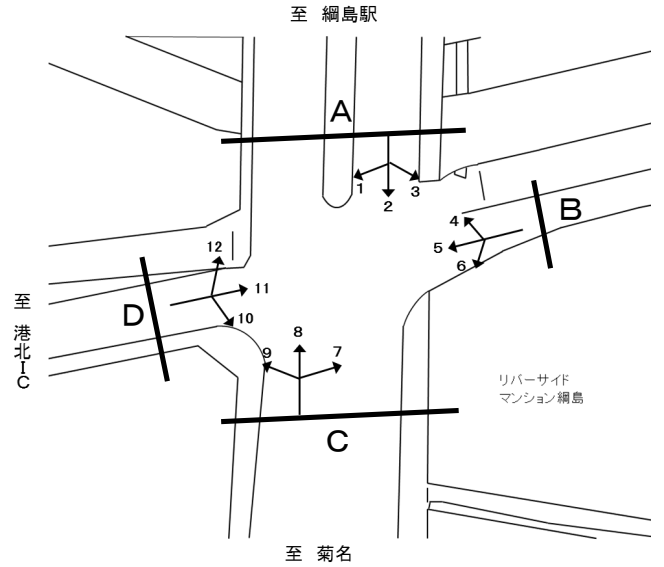

方向 種別	流入計C (7+8+9)									
	乗用車	バス	小型 貨物	大型 貨物	小型車 計	大型車 計	合計	大型車 混入率	時間 比率	自動 二輪車
時間帯	[台]	[台]	[台]	[台]	[台]	[台]	[台]	[%]	[%]	[台]
7:00~8:00	381	37	141	60	522	97	619	15.7	7.9	114
8:00~9:00	444	29	186	76	630	105	735	14.3	9.4	63
9:00~10:00	331	27	132	67	463	94	557	16.9	7.1	33
10:00~11:00	286	19	111	54	397	73	470	15.5	6.0	35
11:00~12:00	415	24	150	55	565	79	644	12.3	8.2	68
12:00~13:00	426	30	175	76	601	106	707	15.0	9.0	76
13:00~14:00	550	20	192	53	742	73	815	9.0	10.4	61
14:00~15:00	414	15	154	36	568	51	619	8.2	7.9	47
15:00~16:00	442	22	151	39	593	61	654	9.3	8.4	47
16:00~17:00	338	25	132	24	470	49	519	9.4	6.6	38
17:00~18:00	549	23	155	25	704	48	752	6.4	9.6	89
18:00~19:00	560	32	130	17	690	49	739	6.6	9.4	90
12時間計	5,136	303	1,809	582	6,945	885	7,830	11.3	100.0	761

方向 種別	流出計C (2+6+10)									
	乗用車	バス	小型 貨物	大型 貨物	小型車 計	大型車 計	合計	大型車 混入率	時間 比率	自動 二輪車
時間帯	[台]	[台]	[台]	[台]	[台]	[台]	[台]	[%]	[%]	[台]
7:00~8:00	430	38	186	73	616	111	727	15.3	8.3	98
8:00~9:00	504	32	189	81	693	113	806	14.0	9.2	68
9:00~10:00	497	31	165	97	662	128	790	16.2	9.1	48
10:00~11:00	401	22	152	88	553	110	663	16.6	7.6	49
11:00~12:00	415	17	166	82	581	99	680	14.6	7.8	39
12:00~13:00	483	13	129	60	612	73	685	10.7	7.9	66
13:00~14:00	438	17	141	61	579	78	657	11.9	7.5	45
14:00~15:00	478	24	165	64	643	88	731	12.0	8.4	65
15:00~16:00	481	29	169	70	650	99	749	13.2	8.6	58
16:00~17:00	535	22	169	40	704	62	766	8.1	8.8	54
17:00~18:00	618	19	179	34	797	53	850	6.2	9.7	100
18:00~19:00	488	34	78	14	566	48	614	7.8	7.0	97
12時間計	5,768	298	1,888	764	7,656	1,062	8,718	12.2	100.0	787

方向 種別	断面計C (2+6+7+8+9+10)									
	乗用車	バス	小型 貨物	大型 貨物	小型車 計	大型車 計	合計	大型車 混入率	時間 比率	自動 二輪車
時間帯	[台]	[台]	[台]	[台]	[台]	[台]	[台]	[%]	[%]	[台]
7:00~8:00	811	75	327	133	1,138	208	1,346	15.5	8.1	212
8:00~9:00	948	61	375	157	1,323	218	1,541	14.1	9.3	131
9:00~10:00	828	58	297	164	1,125	222	1,347	16.5	8.1	81
10:00~11:00	687	41	263	142	950	183	1,133	16.2	6.8	84
11:00~12:00	830	41	316	137	1,146	178	1,324	13.4	8.0	107
12:00~13:00	909	43	304	136	1,213	179	1,392	12.9	8.4	142
13:00~14:00	988	37	333	114	1,321	151	1,472	10.3	8.9	106
14:00~15:00	892	39	319	100	1,211	139	1,350	10.3	8.2	112
15:00~16:00	923	51	320	109	1,243	160	1,403	11.4	8.5	105
16:00~17:00	873	47	301	64	1,174	111	1,285	8.6	7.8	92
17:00~18:00	1,167	42	334	59	1,501	101	1,602	6.3	9.7	189
18:00~19:00	1,048	66	208	31	1,256	97	1,353	7.2	8.2	187
12時間計	10,904	601	3,697	1,346	14,601	1,947	16,548	11.8	100.0	1,548

自動車交通量調査結果集計表

調査年月日 令和 3年 12月 15日 (水)	調 査 方 向 案 内 図	
調査時間 7:00~19:00 (12時間)		
天候 晴れ		
調査地点 整理No. 81 大綱橋 [Y-178]		

方向 種別	流入計D (10+11+12)										方向 種別	流出計D (1+5+9)									
	乗用車	バス	小型 貨物	大型 貨物	小型車 計	大型車 計	合計	大型車 混入率	時間 比率	自動 二輪車		乗用車	バス	小型 貨物	大型 貨物	小型車 計	大型車 計	合計	大型車 混入率	時間 比率	自動 二輪車
時間帯	[台]	[台]	[台]	[台]	[台]	[台]	[台]	[%]	[%]	[台]	時間帯	[台]	[台]	[台]	[台]	[台]	[台]	[%]	[%]	[台]	
7:00~8:00	196	2	99	16	295	18	313	5.8	9.5	78	7:00~8:00	198	1	81	11	279	12	291	4.1	9.0	72
8:00~9:00	203	2	106	27	309	29	338	8.6	10.2	31	8:00~9:00	177	3	88	9	265	12	277	4.3	8.6	67
9:00~10:00	198	0	107	15	305	15	320	4.7	9.7	27	9:00~10:00	130	1	69	19	199	20	219	9.1	6.8	27
10:00~11:00	126	2	97	11	223	13	236	5.5	7.1	10	10:00~11:00	137	0	66	12	203	12	215	5.6	6.7	18
11:00~12:00	148	0	100	23	248	23	271	8.5	8.2	24	11:00~12:00	140	3	68	13	208	16	224	7.1	6.9	19
12:00~13:00	153	1	82	16	235	17	252	6.7	7.6	40	12:00~13:00	150	2	71	14	221	16	237	6.8	7.3	16
13:00~14:00	179	0	123	18	302	18	320	5.6	9.7	28	13:00~14:00	185	1	100	13	285	14	299	4.7	9.3	15
14:00~15:00	140	0	84	18	224	18	242	7.4	7.3	9	14:00~15:00	124	0	94	18	218	18	236	7.6	7.3	22
15:00~16:00	166	2	57	16	223	18	241	7.5	7.3	17	15:00~16:00	205	5	100	19	305	24	329	7.3	10.2	34
16:00~17:00	190	0	89	9	279	9	288	3.1	8.7	20	16:00~17:00	171	1	89	4	260	5	265	1.9	8.2	18
17:00~18:00	196	1	76	17	272	18	290	6.2	8.8	57	17:00~18:00	239	1	93	19	332	20	352	5.7	10.9	59
18:00~19:00	155	2	29	7	184	9	193	4.7	5.8	47	18:00~19:00	217	0	66	5	283	5	288	1.7	8.9	67
12時間計	2,050	12	1,049	193	3,099	205	3,304	6.2	100.0	388	12時間計	2,073	18	985	156	3,058	174	3,232	5.4	100.0	434

方向 種別	断面計D (1+5+9+10+11+12)									
	乗用車	バス	小型 貨物	大型 貨物	小型車 計	大型車 計	合計	大型車 混入率	時間 比率	自動 二輪車
時間帯	[台]	[台]	[台]	[台]	[台]	[台]	[台]	[%]	[%]	[台]
7:00~8:00	394	3	180	27	574	30	604	5.0	9.2	150
8:00~9:00	380	5	194	36	574	41	615	6.7	9.4	98
9:00~10:00	328	1	176	34	504	35	539	6.5	8.2	54
10:00~11:00	263	2	163	23	426	25	451	5.5	6.9	28
11:00~12:00	288	3	168	36	456	39	495	7.9	7.6	43
12:00~13:00	303	3	153	30	456	33	489	6.7	7.5	56
13:00~14:00	364	1	223	31	587	32	619	5.2	9.5	43
14:00~15:00	264	0	178	36	442	36	478	7.5	7.3	31
15:00~16:00	371	7	157	35	528	42	570	7.4	8.7	51
16:00~17:00	361	1	178	13	539	14	553	2.5	8.5	38
17:00~18:00	435	2	169	36	604	38	642	5.9	9.8	116
18:00~19:00	372	2	95	12	467	14	481	2.9	7.4	114
12時間計	4,123	30	2,034	349	6,157	379	6,536	5.8	100.0	822

断面別自動車交通量調

調査地点 : No.82 Y-184 東福寺西側

調査年月日 : 令和 4年 1月20日(木) 天候:晴れ



方向 種別 時間帯	A 流入部 (1+ 2)								A 流出部 (3+ 6)							
	乗用車 (台)	バス (台)	小型 貨物車 (台)	大型 貨物車 (台)	合計 (台)	大型車 混入率 (%)	時間 係数 (%)	二輪車 (台)	乗用車 (台)	バス (台)	小型 貨物車 (台)	大型 貨物車 (台)	合計 (台)	大型車 混入率 (%)	時間 係数 (%)	二輪車 (台)
7:00- 8:00	760	21	285	104	1170	10.7	10.6	72	525	18	184	99	826	14.2	8.0	62
8:00- 9:00	871	25	197	94	1187	10.0	10.8	55	516	30	159	106	811	16.8	7.8	35
9:00-10:00	629	19	196	124	968	14.8	8.8	40	537	23	160	109	829	15.9	8.0	28
10:00-11:00	565	14	182	118	879	15.0	8.0	28	445	9	172	116	742	16.8	7.1	33
11:00-12:00	573	12	165	110	860	14.2	7.8	29	494	16	175	98	783	14.6	7.5	29
12:00-13:00	539	14	176	83	812	11.9	7.4	25	531	12	144	71	758	10.9	7.3	36
13:00-14:00	554	12	172	91	829	12.4	7.5	29	580	13	225	80	898	10.4	8.6	27
14:00-15:00	525	19	198	95	837	13.6	7.6	28	603	18	167	86	874	11.9	8.4	27
15:00-16:00	577	17	202	96	892	12.7	8.1	36	586	19	196	82	883	11.4	8.5	31
16:00-17:00	575	30	216	59	880	10.1	8.0	33	659	20	195	61	935	8.7	9.0	49
17:00-18:00	603	19	200	57	879	8.6	8.0	52	750	18	211	53	1032	6.9	9.9	62
18:00-19:00	618	22	149	36	825	7.0	7.5	49	771	24	184	37	1016	6.0	9.8	69
全時間合計	7389	224	2338	1067	11018	11.7	100.0	476	6997	220	2172	998	10387	11.7	100.0	488

方向 種別 時間帯									A 合計 (1+ 2+ 3+ 6)							
	乗用車 (台)	バス (台)	小型 貨物車 (台)	大型 貨物車 (台)	合計 (台)	大型車 混入率 (%)	時間 係数 (%)	二輪車 (台)	乗用車 (台)	バス (台)	小型 貨物車 (台)	大型 貨物車 (台)	合計 (台)	大型車 混入率 (%)	時間 係数 (%)	二輪車 (台)
7:00- 8:00									1285	39	469	203	1996	12.1	9.3	134
8:00- 9:00									1387	55	356	200	1998	12.8	9.3	90
9:00-10:00									1166	42	356	233	1797	15.3	8.4	68
10:00-11:00									1010	23	354	234	1621	15.9	7.6	61
11:00-12:00									1067	28	340	208	1643	14.4	7.7	58
12:00-13:00									1070	26	320	154	1570	11.5	7.3	61
13:00-14:00									1134	25	397	171	1727	11.3	8.1	56
14:00-15:00									1128	37	365	181	1711	12.7	8.0	55
15:00-16:00									1163	36	398	178	1775	12.1	8.3	67
16:00-17:00									1234	50	411	120	1815	9.4	8.5	82
17:00-18:00									1353	37	411	110	1911	7.7	8.9	114
18:00-19:00									1389	46	333	73	1841	6.5	8.6	118
全時間合計									14386	444	4510	2065	21405	11.7	100.0	964



断面別自動車交通量調査表

調査地点 : No.82 Y-184 東福寺西側

調査年月日 : 令和 4年 1月20日(木) 天候:晴れ

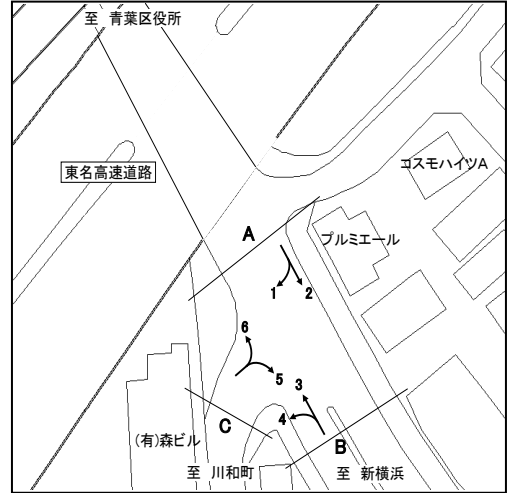

方向 種別 時間帯	B 流入部 (3+ 4)								B 流出部 (2+ 5)							
	乗用車 (台)	バス (台)	小型 貨物車 (台)	大型 貨物車 (台)	合計 (台)	大型車 混入率 (%)	時間 係数 (%)	二輪車 (台)	乗用車 (台)	バス (台)	小型 貨物車 (台)	大型 貨物車 (台)	合計 (台)	大型車 混入率 (%)	時間 係数 (%)	二輪車 (台)
7:00- 8:00	431	13	157	77	678	13.3	7.9	48	695	14	268	97	1074	10.3	11.0	64
8:00- 9:00	428	19	138	80	665	14.9	7.8	29	811	16	177	81	1085	8.9	11.1	49
9:00-10:00	444	14	126	87	671	15.1	7.8	21	574	11	167	101	853	13.1	8.7	39
10:00-11:00	371	4	130	84	589	14.9	6.9	23	509	8	146	100	763	14.2	7.8	20
11:00-12:00	411	8	140	78	637	13.5	7.4	21	514	6	142	93	755	13.1	7.7	25
12:00-13:00	449	6	107	59	621	10.5	7.2	25	493	7	157	66	723	10.1	7.4	20
13:00-14:00	492	7	183	62	744	9.3	8.7	18	511	7	143	77	738	11.4	7.5	21
14:00-15:00	522	12	136	68	738	10.8	8.6	23	470	11	175	86	742	13.1	7.6	21
15:00-16:00	489	12	156	60	717	10.0	8.4	22	518	10	177	87	792	12.2	8.1	27
16:00-17:00	551	13	157	52	773	8.4	9.0	40	511	22	177	49	759	9.4	7.7	25
17:00-18:00	636	12	184	44	876	6.4	10.2	48	552	13	178	51	794	8.1	8.1	45
18:00-19:00	662	14	165	29	870	4.9	10.1	59	539	15	131	31	716	6.4	7.3	38
全時間合計	5886	134	1779	780	8579	10.7	100.0	377	6697	140	2038	919	9794	10.8	100.0	394

方向 種別 時間帯									B 合計 (2+ 3+ 4+ 5)							
	乗用車 (台)	バス (台)	小型 貨物車 (台)	大型 貨物車 (台)	合計 (台)	大型車 混入率 (%)	時間 係数 (%)	二輪車 (台)	乗用車 (台)	バス (台)	小型 貨物車 (台)	大型 貨物車 (台)	合計 (台)	大型車 混入率 (%)	時間 係数 (%)	二輪車 (台)
7:00- 8:00									1126	27	425	174	1752	11.5	9.5	112
8:00- 9:00									1239	35	315	161	1750	11.2	9.5	78
9:00-10:00									1018	25	293	188	1524	14.0	8.3	60
10:00-11:00									880	12	276	184	1352	14.5	7.4	43
11:00-12:00									925	14	282	171	1392	13.3	7.6	46
12:00-13:00									942	13	264	125	1344	10.3	7.3	45
13:00-14:00									1003	14	326	139	1482	10.3	8.1	39
14:00-15:00									992	23	311	154	1480	12.0	8.1	44
15:00-16:00									1007	22	333	147	1509	11.2	8.2	49
16:00-17:00									1062	35	334	101	1532	8.9	8.3	65
17:00-18:00									1188	25	362	95	1670	7.2	9.1	93
18:00-19:00									1201	29	296	60	1586	5.6	8.6	97
全時間合計									12583	274	3817	1699	18373	10.7	100.0	771

自動車交通量調査結果集計表

調査年月日 令和 3年 12月 8日 (水)
調査時間 7:00~19:00 (12時間)
天候 雨
調査地点 整理No. 83 花咲町2丁目 [Y-188]

調査方向案内図

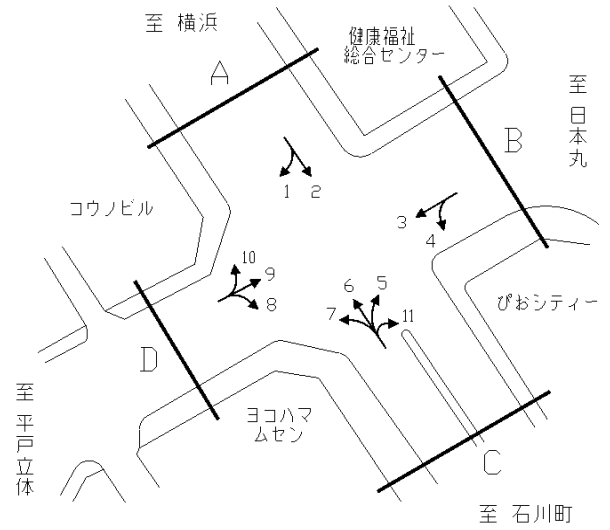

方向 種別	流入計A (1+2)									
	乗用車 [台]	バス [台]	小型 貨物 [台]	大型 貨物 [台]	小型車 計 [台]	大型車 計 [台]	合計 [台]	大型車 混入率 [%]	時間 比率 [%]	自動 二輪車 [台]
7:00~8:00	486	3	153	60	639	63	702	9.0	8.8	56
8:00~9:00	411	2	125	51	536	53	589	9.0	7.3	37
9:00~10:00	433	2	163	70	596	72	668	10.8	8.3	40
10:00~11:00	374	1	140	52	514	53	567	9.3	7.1	18
11:00~12:00	423	0	190	35	613	35	648	5.4	8.1	19
12:00~13:00	472	0	145	38	617	38	655	5.8	8.2	19
13:00~14:00	447	1	160	30	607	31	638	4.9	8.0	16
14:00~15:00	477	1	146	23	623	24	647	3.7	8.1	19
15:00~16:00	537	10	123	35	660	45	705	6.4	8.8	26
16:00~17:00	475	7	145	22	620	29	649	4.5	8.1	30
17:00~18:00	641	0	148	16	789	16	805	2.0	10.0	50
18:00~19:00	638	0	100	10	738	10	748	1.3	9.3	38
12時間計	5,814	27	1,738	442	7,552	469	8,021	5.8	100.0	368

方向 種別	流出計A (6+10)									
	乗用車 [台]	バス [台]	小型 貨物 [台]	大型 貨物 [台]	小型車 計 [台]	大型車 計 [台]	合計 [台]	大型車 混入率 [%]	時間 比率 [%]	自動 二輪車 [台]
7:00~8:00	404	2	121	35	525	37	562	6.6	7.2	43
8:00~9:00	456	3	131	45	587	48	635	7.6	8.2	16
9:00~10:00	429	2	135	62	564	64	628	10.2	8.1	21
10:00~11:00	383	2	122	69	505	71	576	12.3	7.4	20
11:00~12:00	415	1	157	52	572	53	625	8.5	8.1	27
12:00~13:00	442	1	131	29	573	30	603	5.0	7.8	18
13:00~14:00	445	3	148	45	593	48	641	7.5	8.3	22
14:00~15:00	450	0	131	64	581	64	645	9.9	8.3	33
15:00~16:00	508	7	149	66	657	73	730	10.0	9.4	26
16:00~17:00	501	2	160	52	661	54	715	7.6	9.2	24
17:00~18:00	490	1	184	22	674	23	697	3.3	9.0	52
18:00~19:00	538	2	144	11	682	13	695	1.9	9.0	75
12時間計	5,461	26	1,713	552	7,174	578	7,752	7.5	100.0	377

方向 種別	断面計A (1+2+6+10)									
	乗用車 [台]	バス [台]	小型 貨物 [台]	大型 貨物 [台]	小型車 計 [台]	大型車 計 [台]	合計 [台]	大型車 混入率 [%]	時間 比率 [%]	自動 二輪車 [台]
7:00~8:00	890	5	274	95	1,164	100	1,264	7.9	8.0	99
8:00~9:00	867	5	256	96	1,123	101	1,224	8.3	7.8	53
9:00~10:00	862	4	298	132	1,160	136	1,296	10.5	8.2	61
10:00~11:00	757	3	262	121	1,019	124	1,143	10.8	7.2	38
11:00~12:00	838	1	347	87	1,185	88	1,273	6.9	8.1	46
12:00~13:00	914	1	276	67	1,190	68	1,258	5.4	8.0	37
13:00~14:00	892	4	308	75	1,200	79	1,279	6.2	8.1	38
14:00~15:00	927	1	277	87	1,204	88	1,292	6.8	8.2	52
15:00~16:00	1,045	17	272	101	1,317	118	1,435	8.2	9.1	52
16:00~17:00	976	9	305	74	1,281	83	1,364	6.1	8.6	54
17:00~18:00	1,131	1	332	38	1,463	39	1,502	2.6	9.5	102
18:00~19:00	1,176	2	244	21	1,420	23	1,443	1.6	9.1	113
12時間計	11,275	53	3,451	994	14,726	1,047	15,773	6.6	100.0	745

自動車交通量調査結果集計表

調査年月日 令和 3年 12月 8日 (水)
調査時間 7:00~19:00 (12時間)
天候 雨
調査地点 整理No. 83 花咲町2丁目 [Y-188]

調査方向案内図

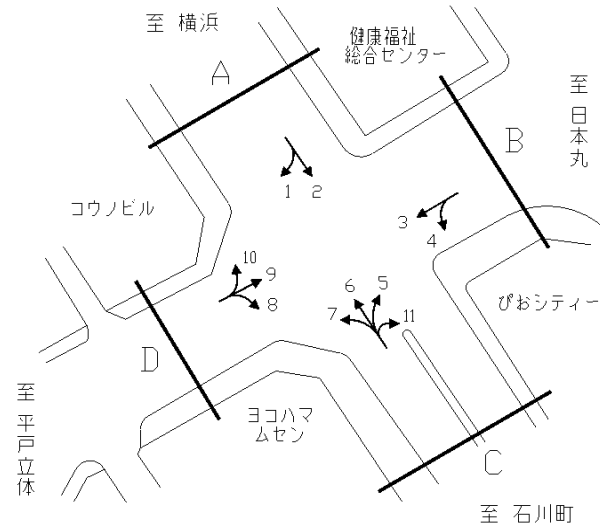

方向 種別	流入計 B (3+4)									
	乗用車 [台]	バス [台]	小型 貨物 [台]	大型 貨物 [台]	小型車 計 [台]	大型車 計 [台]	合計 [台]	大型車 混入率 [%]	時間 比率 [%]	自動 二輪車 [台]
7:00~8:00	146	11	47	38	193	49	242	20.2	6.1	8
8:00~9:00	220	10	49	23	269	33	302	10.9	7.6	5
9:00~10:00	191	11	74	37	265	48	313	15.3	7.9	8
10:00~11:00	171	6	56	30	227	36	263	13.7	6.6	3
11:00~12:00	196	9	53	18	249	27	276	9.8	7.0	7
12:00~13:00	258	8	63	20	321	28	349	8.0	8.8	8
13:00~14:00	276	9	48	35	324	44	368	12.0	9.3	4
14:00~15:00	279	6	64	15	343	21	364	5.8	9.2	14
15:00~16:00	276	6	77	14	353	20	373	5.4	9.4	9
16:00~17:00	306	8	100	5	406	13	419	3.1	10.6	16
17:00~18:00	250	6	70	6	320	12	332	3.6	8.4	15
18:00~19:00	311	7	46	3	357	10	367	2.7	9.2	50
12時間計	2,880	97	747	244	3,627	341	3,968	8.6	100.0	147

方向 種別	流出計 B (5+9)									
	乗用車 [台]	バス [台]	小型 貨物 [台]	大型 貨物 [台]	小型車 計 [台]	大型車 計 [台]	合計 [台]	大型車 混入率 [%]	時間 比率 [%]	自動 二輪車 [台]
7:00~8:00	461	12	117	37	578	49	627	7.8	8.9	76
8:00~9:00	499	8	95	40	594	48	642	7.5	9.1	67
9:00~10:00	534	13	121	48	655	61	716	8.5	10.2	37
10:00~11:00	428	5	105	39	533	44	577	7.6	8.2	18
11:00~12:00	425	5	125	23	550	28	578	4.8	8.2	29
12:00~13:00	417	6	106	37	523	43	566	7.6	8.1	20
13:00~14:00	425	7	120	32	545	39	584	6.7	8.3	18
14:00~15:00	435	7	113	23	548	30	578	5.2	8.2	18
15:00~16:00	465	11	93	13	558	24	582	4.1	8.3	19
16:00~17:00	380	6	95	20	475	26	501	5.2	7.1	24
17:00~18:00	431	6	112	10	543	16	559	2.9	8.0	22
18:00~19:00	432	8	69	6	501	14	515	2.7	7.3	37
12時間計	5,332	94	1,271	328	6,603	422	7,025	6.0	100.0	385

方向 種別	断面計 B (3+4+5+9)									
	乗用車 [台]	バス [台]	小型 貨物 [台]	大型 貨物 [台]	小型車 計 [台]	大型車 計 [台]	合計 [台]	大型車 混入率 [%]	時間 比率 [%]	自動 二輪車 [台]
7:00~8:00	607	23	164	75	771	98	869	11.3	7.9	84
8:00~9:00	719	18	144	63	863	81	944	8.6	8.6	72
9:00~10:00	725	24	195	85	920	109	1,029	10.6	9.4	45
10:00~11:00	599	11	161	69	760	80	840	9.5	7.6	21
11:00~12:00	621	14	178	41	799	55	854	6.4	7.8	36
12:00~13:00	675	14	169	57	844	71	915	7.8	8.3	28
13:00~14:00	701	16	168	67	869	83	952	8.7	8.7	22
14:00~15:00	714	13	177	38	891	51	942	5.4	8.6	32
15:00~16:00	741	17	170	27	911	44	955	4.6	8.7	28
16:00~17:00	686	14	195	25	881	39	920	4.2	8.4	40
17:00~18:00	681	12	182	16	863	28	891	3.1	8.1	37
18:00~19:00	743	15	115	9	858	24	882	2.7	8.0	87
12時間計	8,212	191	2,018	572	10,230	763	10,993	6.9	100.0	532

自動車交通量調査結果集計表

調査年月日 令和 3年 12月 8日 (水)
調査時間 7:00~19:00 (12時間)
天候 雨
調査地点 整理No. 83 花咲町2丁目 [Y-188]

調査方向案内図

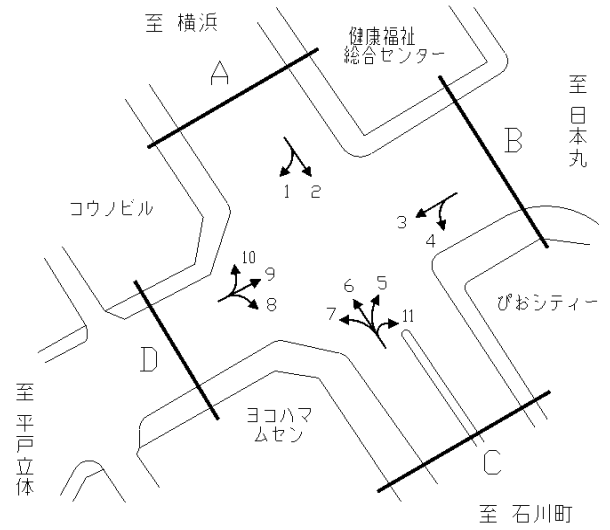

方向 種別	流入計C (5+6+7+11)									
	乗用車	バス	小型 貨物	大型 貨物	小型車 計	大型車 計	合計	大型車 混入率	時間 比率	自動 二輪車
時間帯	[台]	[台]	[台]	[台]	[台]	[台]	[台]	[%]	[%]	[台]
7:00~8:00	413	4	121	39	534	43	577	7.5	6.5	42
8:00~9:00	535	3	153	62	688	65	753	8.6	8.5	23
9:00~10:00	472	2	164	70	636	72	708	10.2	8.0	30
10:00~11:00	456	2	144	79	600	81	681	11.9	7.7	21
11:00~12:00	459	1	179	49	638	50	688	7.3	7.8	41
12:00~13:00	552	1	137	38	689	39	728	5.4	8.2	21
13:00~14:00	560	4	164	49	724	53	777	6.8	8.8	27
14:00~15:00	534	0	139	62	673	62	735	8.4	8.3	33
15:00~16:00	567	8	158	57	725	65	790	8.2	8.9	26
16:00~17:00	558	2	186	59	744	61	805	7.6	9.1	32
17:00~18:00	569	1	211	22	780	23	803	2.9	9.1	51
18:00~19:00	620	2	152	16	772	18	790	2.3	8.9	90
12時間計	6,295	30	1,908	602	8,203	632	8,835	7.2	100.0	437

方向 種別	流出計C (2+4+8+11)									
	乗用車	バス	小型 貨物	大型 貨物	小型車 計	大型車 計	合計	大型車 混入率	時間 比率	自動 二輪車
時間帯	[台]	[台]	[台]	[台]	[台]	[台]	[台]	[%]	[%]	[台]
7:00~8:00	406	3	120	57	526	60	586	10.2	8.6	55
8:00~9:00	346	2	100	38	446	40	486	8.2	7.1	39
9:00~10:00	361	1	140	56	501	57	558	10.2	8.2	44
10:00~11:00	322	1	117	48	439	49	488	10.0	7.2	17
11:00~12:00	390	0	161	33	551	33	584	5.7	8.6	16
12:00~13:00	414	2	111	36	525	38	563	6.7	8.3	14
13:00~14:00	395	2	129	31	524	33	557	5.9	8.2	12
14:00~15:00	434	0	127	25	561	25	586	4.3	8.6	15
15:00~16:00	464	8	100	29	564	37	601	6.2	8.8	17
16:00~17:00	396	5	114	19	510	24	534	4.5	7.8	25
17:00~18:00	529	0	112	11	641	11	652	1.7	9.6	43
18:00~19:00	528	0	71	10	599	10	609	1.6	9.0	27
12時間計	4,985	24	1,402	393	6,387	417	6,804	6.1	100.0	324

方向 種別	断面計C (2+4+5+6+7+8+11+11)									
	乗用車	バス	小型 貨物	大型 貨物	小型車 計	大型車 計	合計	大型車 混入率	時間 比率	自動 二輪車
時間帯	[台]	[台]	[台]	[台]	[台]	[台]	[台]	[%]	[%]	[台]
7:00~8:00	819	7	241	96	1,060	103	1,163	8.9	7.4	97
8:00~9:00	881	5	253	100	1,134	105	1,239	8.5	7.9	62
9:00~10:00	833	3	304	126	1,137	129	1,266	10.2	8.1	74
10:00~11:00	778	3	261	127	1,039	130	1,169	11.1	7.5	38
11:00~12:00	849	1	340	82	1,189	83	1,272	6.5	8.1	57
12:00~13:00	966	3	248	74	1,214	77	1,291	6.0	8.3	35
13:00~14:00	955	6	293	80	1,248	86	1,334	6.4	8.5	39
14:00~15:00	968	0	266	87	1,234	87	1,321	6.6	8.4	48
15:00~16:00	1,031	16	258	86	1,289	102	1,391	7.3	8.9	43
16:00~17:00	954	7	300	78	1,254	85	1,339	6.3	8.6	57
17:00~18:00	1,098	1	323	33	1,421	34	1,455	2.3	9.3	94
18:00~19:00	1,148	2	223	26	1,371	28	1,399	2.0	8.9	117
12時間計	11,280	54	3,310	995	14,590	1,049	15,639	6.7	100.0	761

自動車交通量調査結果集計表

調査年月日 令和 3年 12月 8日 (水)
調査時間 7:00~19:00 (12時間)
天候 雨
調査地点 整理No. 83 花咲町2丁目 [Y-188]

調査方向案内図

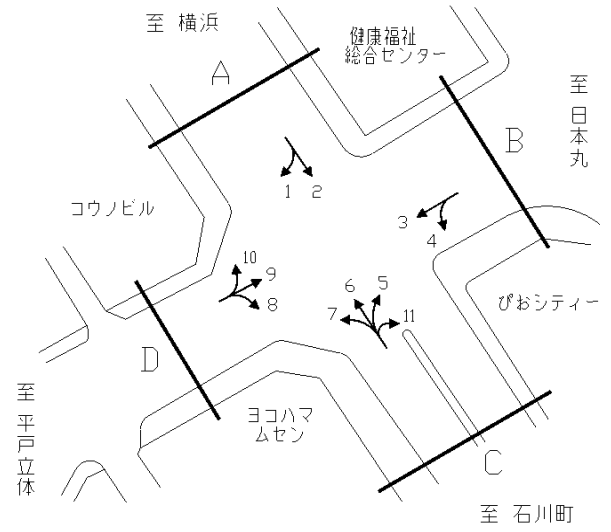

方向 種別	流入計D (8+9+10)									
	乗用車 [台]	バス [台]	小型 貨物 [台]	大型 貨物 [台]	小型車 計 [台]	大型車 計 [台]	合計 [台]	大型車 混入率 [%]	時間 比率 [%]	自動 二輪車 [台]
7:00~8:00	472	10	122	40	594	50	644	7.8	9.1	83
8:00~9:00	467	8	80	33	547	41	588	7.0	8.3	69
9:00~10:00	553	13	116	52	669	65	734	8.9	10.4	38
10:00~11:00	414	5	107	42	521	47	568	8.3	8.0	20
11:00~12:00	447	5	127	32	574	37	611	6.1	8.7	22
12:00~13:00	378	6	114	35	492	41	533	7.7	7.5	22
13:00~14:00	371	7	119	37	490	44	534	8.2	7.6	16
14:00~15:00	428	7	128	33	556	40	596	6.7	8.4	21
15:00~16:00	494	10	100	29	594	39	633	6.2	9.0	20
16:00~17:00	399	6	95	18	494	24	518	4.6	7.3	23
17:00~18:00	443	6	107	10	550	16	566	2.8	8.0	32
18:00~19:00	454	8	71	5	525	13	538	2.4	7.6	32
12時間計	5,320	91	1,286	366	6,606	457	7,063	6.5	100.0	398

方向 種別	流出計D (1+3+7)									
	乗用車 [台]	バス [台]	小型 貨物 [台]	大型 貨物 [台]	小型車 計 [台]	大型車 計 [台]	合計 [台]	大型車 混入率 [%]	時間 比率 [%]	自動 二輪車 [台]
7:00~8:00	246	11	85	48	331	59	390	15.1	6.2	15
8:00~9:00	332	10	81	46	413	56	469	11.9	7.4	12
9:00~10:00	325	12	121	63	446	75	521	14.4	8.3	14
10:00~11:00	282	6	103	47	385	53	438	12.1	6.9	7
11:00~12:00	295	9	106	26	401	35	436	8.0	6.9	17
12:00~13:00	387	6	111	29	498	35	533	6.6	8.5	18
13:00~14:00	389	9	94	43	483	52	535	9.7	8.5	11
14:00~15:00	399	7	106	21	505	28	533	5.3	8.5	21
15:00~16:00	437	8	116	27	553	35	588	6.0	9.3	19
16:00~17:00	461	10	157	13	618	23	641	3.6	10.2	28
17:00~18:00	453	6	128	11	581	17	598	2.8	9.5	31
18:00~19:00	525	7	85	7	610	14	624	2.2	9.9	71
12時間計	4,531	101	1,293	381	5,824	482	6,306	7.6	100.0	264

方向 種別	断面計D (1+3+7+8+9+10)									
	乗用車 [台]	バス [台]	小型 貨物 [台]	大型 貨物 [台]	小型車 計 [台]	大型車 計 [台]	合計 [台]	大型車 混入率 [%]	時間 比率 [%]	自動 二輪車 [台]
7:00~8:00	718	21	207	88	925	109	1,034	10.5	7.7	98
8:00~9:00	799	18	161	79	960	97	1,057	9.2	7.9	81
9:00~10:00	878	25	237	115	1,115	140	1,255	11.2	9.4	52
10:00~11:00	696	11	210	89	906	100	1,006	9.9	7.5	27
11:00~12:00	742	14	233	58	975	72	1,047	6.9	7.8	39
12:00~13:00	765	12	225	64	990	76	1,066	7.1	8.0	40
13:00~14:00	760	16	213	80	973	96	1,069	9.0	8.0	27
14:00~15:00	827	14	234	54	1,061	68	1,129	6.0	8.4	42
15:00~16:00	931	18	216	56	1,147	74	1,221	6.1	9.1	39
16:00~17:00	860	16	252	31	1,112	47	1,159	4.1	8.7	51
17:00~18:00	896	12	235	21	1,131	33	1,164	2.8	8.7	63
18:00~19:00	979	15	156	12	1,135	27	1,162	2.3	8.7	103
12時間計	9,851	192	2,579	747	12,430	939	13,369	7.0	100.0	662

自動車交通量調査結果集計表

調査年月日 令和 4年 1月 18日 (火)
調査時間 7:00~19:00 (12時間)
天候 晴れ
調査地点 整理No. 84 さちが丘 [Y-191]

調査方向案内図

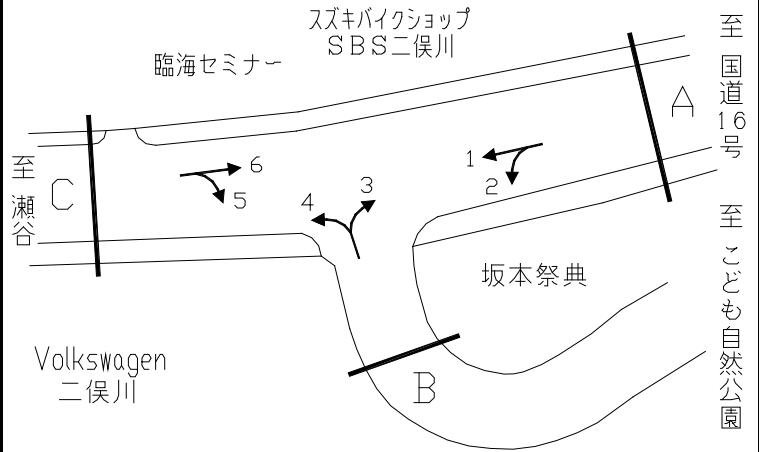

方向 種別	流入計A (1+2)									
	乗用車 [台]	バス [台]	小型 貨物 [台]	大型 貨物 [台]	小型車 計 [台]	大型車 計 [台]	合計 [台]	大型車 混入率 [%]	時間 比率 [%]	自動 二輪車 [台]
7:00~8:00	430	2	125	77	555	79	634	12.5	6.7	54
8:00~9:00	423	3	107	76	530	79	609	13.0	6.5	46
9:00~10:00	461	1	135	101	596	102	698	14.6	7.4	45
10:00~11:00	486	3	165	86	651	89	740	12.0	7.9	49
11:00~12:00	551	1	154	100	705	101	806	12.5	8.6	40
12:00~13:00	504	3	151	79	655	82	737	11.1	7.8	49
13:00~14:00	446	1	109	94	555	95	650	14.6	6.9	53
14:00~15:00	523	1	131	86	654	87	741	11.7	7.9	34
15:00~16:00	599	5	191	82	790	87	877	9.9	9.3	49
16:00~17:00	655	1	203	68	858	69	927	7.4	9.8	58
17:00~18:00	726	3	196	40	922	43	965	4.5	10.3	98
18:00~19:00	821	1	164	43	985	44	1,029	4.3	10.9	100
12時間計	6,625	25	1,831	932	8,456	957	9,413	10.2	100.0	675

方向 種別	流出計A (3+6)									
	乗用車 [台]	バス [台]	小型 貨物 [台]	大型 貨物 [台]	小型車 計 [台]	大型車 計 [台]	合計 [台]	大型車 混入率 [%]	時間 比率 [%]	自動 二輪車 [台]
7:00~8:00	325	2	124	62	449	64	513	12.5	7.2	100
8:00~9:00	342	0	98	56	440	56	496	11.3	6.9	46
9:00~10:00	443	1	136	63	579	64	643	10.0	9.0	31
10:00~11:00	442	1	125	75	567	76	643	11.8	9.0	41
11:00~12:00	447	0	90	55	537	55	592	9.3	8.3	36
12:00~13:00	476	2	112	48	588	50	638	7.8	8.9	66
13:00~14:00	446	1	103	58	549	59	608	9.7	8.5	58
14:00~15:00	398	2	93	79	491	81	572	14.2	8.0	32
15:00~16:00	440	2	115	55	555	57	612	9.3	8.6	44
16:00~17:00	449	3	133	30	582	33	615	5.4	8.6	54
17:00~18:00	476	0	101	16	577	16	593	2.7	8.3	50
18:00~19:00	521	1	85	11	606	12	618	1.9	8.7	68
12時間計	5,205	15	1,315	608	6,520	623	7,143	8.7	100.0	626

方向 種別	断面計A (1+2+3+6)									
	乗用車 [台]	バス [台]	小型 貨物 [台]	大型 貨物 [台]	小型車 計 [台]	大型車 計 [台]	合計 [台]	大型車 混入率 [%]	時間 比率 [%]	自動 二輪車 [台]
7:00~8:00	755	4	249	139	1,004	143	1,147	12.5	6.9	154
8:00~9:00	765	3	205	132	970	135	1,105	12.2	6.7	92
9:00~10:00	904	2	271	164	1,175	166	1,341	12.4	8.1	76
10:00~11:00	928	4	290	161	1,218	165	1,383	11.9	8.4	90
11:00~12:00	998	1	244	155	1,242	156	1,398	11.2	8.4	76
12:00~13:00	980	5	263	127	1,243	132	1,375	9.6	8.3	115
13:00~14:00	892	2	212	152	1,104	154	1,258	12.2	7.6	111
14:00~15:00	921	3	224	165	1,145	168	1,313	12.8	7.9	66
15:00~16:00	1,039	7	306	137	1,345	144	1,489	9.7	9.0	93
16:00~17:00	1,104	4	336	98	1,440	102	1,542	6.6	9.3	112
17:00~18:00	1,202	3	297	56	1,499	59	1,558	3.8	9.4	148
18:00~19:00	1,342	2	249	54	1,591	56	1,647	3.4	9.9	168
12時間計	11,830	40	3,146	1,540	14,976	1,580	16,556	9.5	100.0	1,301

自動車交通量調査結果集計表

調査年月日 令和 4年 1月 18日 (火)
調査時間 7:00~19:00 (12時間)
天候 晴れ
調査地点 整理No. 84 さちが丘 [Y-191]

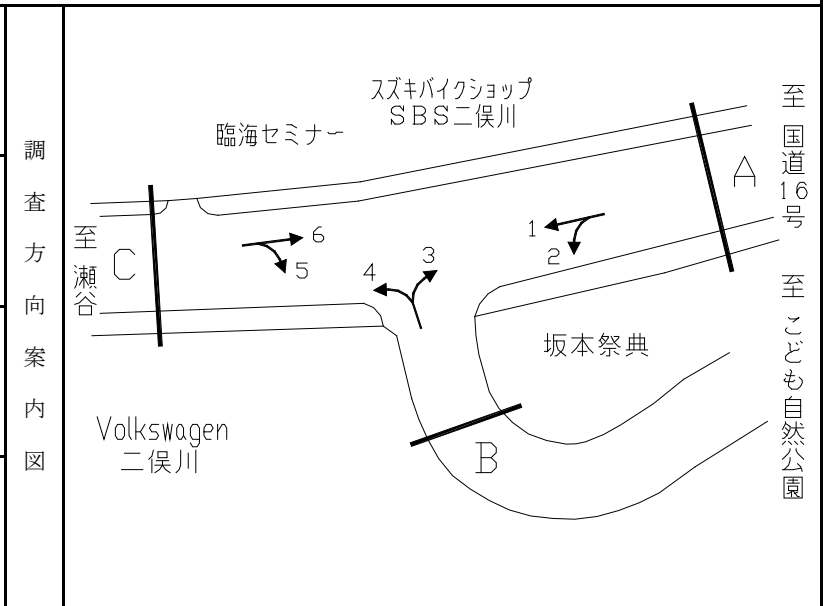

方向 種別	流入計B (3+4)									
	乗用車	バス	小型 貨物	大型 貨物	小型車 計	大型車 計	合計	大型車 混入率	時間 比率	自動 二輪車
時間帯	[台]	[台]	[台]	[台]	[台]	[台]	[台]	[%]	[%]	[台]
7:00~8:00	194	0	50	33	244	33	277	11.9	6.2	68
8:00~9:00	215	1	58	34	273	35	308	11.4	6.9	43
9:00~10:00	254	0	95	40	349	40	389	10.3	8.7	22
10:00~11:00	252	0	81	51	333	51	384	13.3	8.6	25
11:00~12:00	280	0	71	44	351	44	395	11.1	8.9	21
12:00~13:00	279	1	72	34	351	35	386	9.1	8.7	45
13:00~14:00	250	1	56	44	306	45	351	12.8	7.9	44
14:00~15:00	264	3	60	61	324	64	388	16.5	8.7	25
15:00~16:00	284	0	89	50	373	50	423	11.8	9.5	23
16:00~17:00	278	0	87	17	365	17	382	4.5	8.6	39
17:00~18:00	299	0	79	15	378	15	393	3.8	8.8	39
18:00~19:00	329	0	44	9	373	9	382	2.4	8.6	58
12時間計	3,178	6	842	432	4,020	438	4,458	9.8	100.0	452

方向 種別	流出計B (2+5)									
	乗用車	バス	小型 貨物	大型 貨物	小型車 計	大型車 計	合計	大型車 混入率	時間 比率	自動 二輪車
時間帯	[台]	[台]	[台]	[台]	[台]	[台]	[台]	[%]	[%]	[台]
7:00~8:00	397	1	126	60	523	61	584	10.4	9.2	41
8:00~9:00	316	2	88	47	404	49	453	10.8	7.1	34
9:00~10:00	312	2	102	89	414	91	505	18.0	8.0	25
10:00~11:00	279	3	115	64	394	67	461	14.5	7.3	27
11:00~12:00	305	0	95	88	400	88	488	18.0	7.7	26
12:00~13:00	303	2	105	71	408	73	481	15.2	7.6	31
13:00~14:00	273	1	77	80	350	81	431	18.8	6.8	33
14:00~15:00	337	2	94	70	431	72	503	14.3	7.9	19
15:00~16:00	388	3	110	70	498	73	571	12.8	9.0	31
16:00~17:00	424	3	128	54	552	57	609	9.4	9.6	29
17:00~18:00	449	2	124	37	573	39	612	6.4	9.6	66
18:00~19:00	512	1	103	34	615	35	650	5.4	10.2	64
12時間計	4,295	22	1,267	764	5,562	786	6,348	12.4	100.0	426

方向 種別	断面計B (2+3+4+5)									
	乗用車	バス	小型 貨物	大型 貨物	小型車 計	大型車 計	合計	大型車 混入率	時間 比率	自動 二輪車
時間帯	[台]	[台]	[台]	[台]	[台]	[台]	[台]	[%]	[%]	[台]
7:00~8:00	591	1	176	93	767	94	861	10.9	8.0	109
8:00~9:00	531	3	146	81	677	84	761	11.0	7.0	77
9:00~10:00	566	2	197	129	763	131	894	14.7	8.3	47
10:00~11:00	531	3	196	115	727	118	845	14.0	7.8	52
11:00~12:00	585	0	166	132	751	132	883	14.9	8.2	47
12:00~13:00	582	3	177	105	759	108	867	12.5	8.0	76
13:00~14:00	523	2	133	124	656	126	782	16.1	7.2	77
14:00~15:00	601	5	154	131	755	136	891	15.3	8.2	44
15:00~16:00	672	3	199	120	871	123	994	12.4	9.2	54
16:00~17:00	702	3	215	71	917	74	991	7.5	9.2	68
17:00~18:00	748	2	203	52	951	54	1,005	5.4	9.3	105
18:00~19:00	841	1	147	43	988	44	1,032	4.3	9.6	122
12時間計	7,473	28	2,109	1,196	9,582	1,224	10,806	11.3	100.0	878

自動車交通量調査結果集計表

調査年月日 令和 4年 1月 18日 (火)
調査時間 7:00~19:00 (12時間)
天候 晴れ
調査地点 整理No. 84 さちが丘 [Y-191]

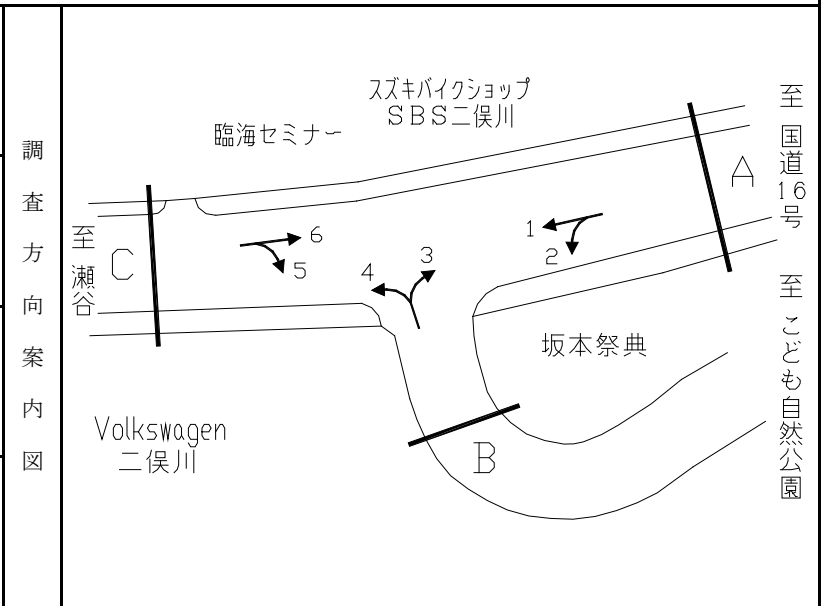

方向 種別	流入計C (5+6)									
	乗用車 [台]	バス [台]	小型 貨物 [台]	大型 貨物 [台]	小型車 計 [台]	大型車 計 [台]	合計 [台]	大型車 混入率 [%]	時間 比率 [%]	自動 二輪車 [台]
7:00~8:00	336	2	129	47	465	49	514	9.5	10.9	51
8:00~9:00	271	0	81	29	352	29	381	7.6	8.0	25
9:00~10:00	298	2	74	40	372	42	414	10.1	8.7	20
10:00~11:00	297	1	80	33	377	34	411	8.3	8.7	24
11:00~12:00	269	0	38	23	307	23	330	7.0	7.0	27
12:00~13:00	324	1	78	20	402	21	423	5.0	8.9	42
13:00~14:00	304	0	78	23	382	23	405	5.7	8.6	30
14:00~15:00	264	1	68	24	332	25	357	7.0	7.5	21
15:00~16:00	284	3	53	14	337	17	354	4.8	7.5	33
16:00~17:00	306	5	72	18	378	23	401	5.7	8.5	29
17:00~18:00	297	0	37	4	334	4	338	1.2	7.1	25
18:00~19:00	338	2	62	5	400	7	407	1.7	8.6	34
12時間計	3,588	17	850	280	4,438	297	4,735	6.3	100.0	361

方向 種別	流出計C (1+4)									
	乗用車 [台]	バス [台]	小型 貨物 [台]	大型 貨物 [台]	小型車 計 [台]	大型車 計 [台]	合計 [台]	大型車 混入率 [%]	時間 比率 [%]	自動 二輪車 [台]
7:00~8:00	238	1	54	35	292	36	328	11.0	6.4	32
8:00~9:00	251	2	60	36	311	38	349	10.9	6.8	34
9:00~10:00	258	0	66	29	324	29	353	8.2	6.9	31
10:00~11:00	314	0	86	31	400	31	431	7.2	8.4	30
11:00~12:00	348	1	78	24	426	25	451	5.5	8.8	26
12:00~13:00	328	1	84	14	412	15	427	3.5	8.3	39
13:00~14:00	281	0	63	23	344	23	367	6.3	7.2	36
14:00~15:00	316	1	72	22	388	23	411	5.6	8.0	29
15:00~16:00	339	3	108	21	447	24	471	5.1	9.2	30
16:00~17:00	366	0	101	19	467	19	486	3.9	9.5	43
17:00~18:00	397	1	87	6	484	7	491	1.4	9.6	46
18:00~19:00	455	1	82	12	537	13	550	2.4	10.8	60
12時間計	3,891	11	941	272	4,832	283	5,115	5.5	100.0	436

方向 種別	断面計C (1+4+5+6)									
	乗用車 [台]	バス [台]	小型 貨物 [台]	大型 貨物 [台]	小型車 計 [台]	大型車 計 [台]	合計 [台]	大型車 混入率 [%]	時間 比率 [%]	自動 二輪車 [台]
7:00~8:00	574	3	183	82	757	85	842	10.1	8.5	83
8:00~9:00	522	2	141	65	663	67	730	9.2	7.4	59
9:00~10:00	556	2	140	69	696	71	767	9.3	7.8	51
10:00~11:00	611	1	166	64	777	65	842	7.7	8.5	54
11:00~12:00	617	1	116	47	733	48	781	6.1	7.9	53
12:00~13:00	652	2	162	34	814	36	850	4.2	8.6	81
13:00~14:00	585	0	141	46	726	46	772	6.0	7.8	66
14:00~15:00	580	2	140	46	720	48	768	6.3	7.8	50
15:00~16:00	623	6	161	35	784	41	825	5.0	8.4	63
16:00~17:00	672	5	173	37	845	42	887	4.7	9.0	72
17:00~18:00	694	1	124	10	818	11	829	1.3	8.4	71
18:00~19:00	793	3	144	17	937	20	957	2.1	9.7	94
12時間計	7,479	28	1,791	552	9,270	580	9,850	5.9	100.0	797

自動車交通量調査結果集計表

調査年月日 令和 3年 12月 9日 (木)
調査時間 7:00~19:00 (12時間)
天候 晴れ
調査地点 整理No. 85 下耕地 [Y-193]

調査方向案内図

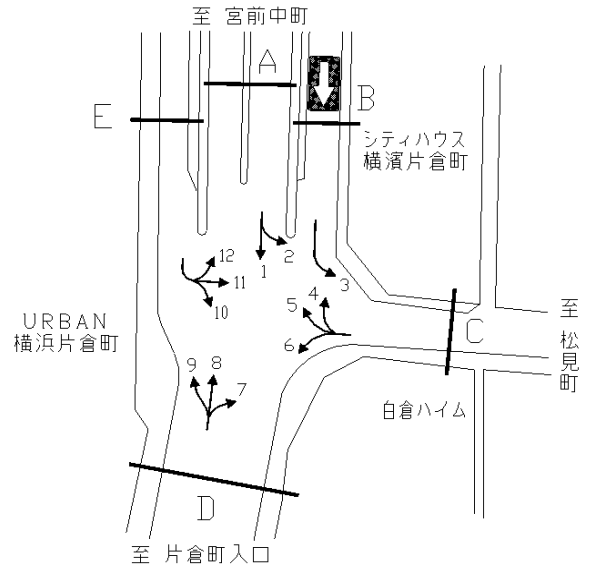

方向 種別	流入計A (1+2)									
	乗用車 [台]	バス [台]	小型 貨物 [台]	大型 貨物 [台]	小型車 計 [台]	大型車 計 [台]	合計 [台]	大型車 混入率 [%]	時間 比率 [%]	自動 二輪車 [台]
7:00~8:00	569	21	285	119	854	140	994	14.1	9.3	93
8:00~9:00	487	23	226	138	713	161	874	18.4	8.2	95
9:00~10:00	569	11	250	68	819	79	898	8.8	8.4	49
10:00~11:00	524	7	224	52	748	59	807	7.3	7.5	52
11:00~12:00	588	8	168	78	756	86	842	10.2	7.9	50
12:00~13:00	566	8	146	89	712	97	809	12.0	7.5	54
13:00~14:00	649	8	160	80	809	88	897	9.8	8.4	68
14:00~15:00	586	9	213	70	799	79	878	9.0	8.2	35
15:00~16:00	640	11	219	43	859	54	913	5.9	8.5	43
16:00~17:00	612	12	215	23	827	35	862	4.1	8.0	50
17:00~18:00	797	16	178	50	975	66	1,041	6.3	9.7	89
18:00~19:00	675	10	204	18	879	28	907	3.1	8.5	73
12時間計	7,262	144	2,488	828	9,750	972	10,722	9.1	100.0	751

方向 種別	流出計A (4+8+12)									
	乗用車 [台]	バス [台]	小型 貨物 [台]	大型 貨物 [台]	小型車 計 [台]	大型車 計 [台]	合計 [台]	大型車 混入率 [%]	時間 比率 [%]	自動 二輪車 [台]
7:00~8:00	545	14	240	44	785	58	843	6.9	8.2	109
8:00~9:00	661	19	215	64	876	83	959	8.7	9.3	65
9:00~10:00	506	12	174	93	680	105	785	13.4	7.6	32
10:00~11:00	513	8	183	79	696	87	783	11.1	7.6	38
11:00~12:00	535	11	160	87	695	98	793	12.4	7.7	47
12:00~13:00	509	7	186	56	695	63	758	8.3	7.4	43
13:00~14:00	557	10	197	74	754	84	838	10.0	8.2	49
14:00~15:00	590	8	169	104	759	112	871	12.9	8.5	52
15:00~16:00	643	17	183	74	826	91	917	9.9	8.9	51
16:00~17:00	645	10	192	85	837	95	932	10.2	9.1	54
17:00~18:00	641	12	207	72	848	84	932	9.0	9.1	74
18:00~19:00	664	13	150	34	814	47	861	5.5	8.4	64
12時間計	7,009	141	2,256	866	9,265	1,007	10,272	9.8	100.0	678

方向 種別	断面計A (1+2+4+8+12)									
	乗用車 [台]	バス [台]	小型 貨物 [台]	大型 貨物 [台]	小型車 計 [台]	大型車 計 [台]	合計 [台]	大型車 混入率 [%]	時間 比率 [%]	自動 二輪車 [台]
7:00~8:00	1,114	35	525	163	1,639	198	1,837	10.8	8.8	202
8:00~9:00	1,148	42	441	202	1,589	244	1,833	13.3	8.7	160
9:00~10:00	1,075	23	424	161	1,499	184	1,683	10.9	8.0	81
10:00~11:00	1,037	15	407	131	1,444	146	1,590	9.2	7.6	90
11:00~12:00	1,123	19	328	165	1,451	184	1,635	11.3	7.8	97
12:00~13:00	1,075	15	332	145	1,407	160	1,567	10.2	7.5	97
13:00~14:00	1,206	18	357	154	1,563	172	1,735	9.9	8.3	117
14:00~15:00	1,176	17	382	174	1,558	191	1,749	10.9	8.3	87
15:00~16:00	1,283	28	402	117	1,685	145	1,830	7.9	8.7	94
16:00~17:00	1,257	22	407	108	1,664	130	1,794	7.2	8.5	104
17:00~18:00	1,438	28	385	122	1,823	150	1,973	7.6	9.4	163
18:00~19:00	1,339	23	354	52	1,693	75	1,768	4.2	8.4	137
12時間計	14,271	285	4,744	1,694	19,015	1,979	20,994	9.4	100.0	1,429

自動車交通量調査結果集計表

調査年月日 令和 3年 12月 9日 (木)
調査時間 7:00~19:00 (12時間)
天候 晴れ
調査地点 整理No. 85 下耕地 [Y-193]

調査方向案内図

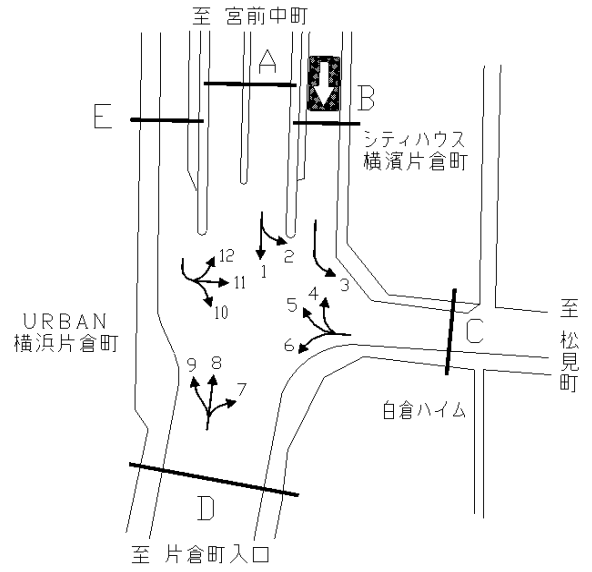

方向 種別	流入計B (3)										方向 種別	流出計B									
	乗用車 [台]	バス [台]	小型 貨物 [台]	大型 貨物 [台]	小型車 計 [台]	大型車 計 [台]	合計 [台]	大型車 混入率 [%]	時間 比率 [%]	自動 二輪車 [台]		乗用車 [台]	バス [台]	小型 貨物 [台]	大型 貨物 [台]	小型車 計 [台]	大型車 計 [台]	合計 [台]	大型車 混入率 [%]	時間 比率 [%]	自動 二輪車 [台]
7:00~8:00	7	0	3	0	10	0	10	0.0	14.5	1	7:00~8:00	0	0	0	0	0	0	0	-	0.0	0
8:00~9:00	9	1	1	1	10	2	12	16.7	17.4	1	8:00~9:00	0	0	0	0	0	0	0	-	0.0	0
9:00~10:00	2	0	0	0	2	0	2	0.0	2.9	0	9:00~10:00	0	0	0	0	0	0	0	-	0.0	0
10:00~11:00	3	0	0	3	3	3	6	50.0	8.7	0	10:00~11:00	0	0	0	0	0	0	0	-	0.0	0
11:00~12:00	2	0	0	3	2	3	5	60.0	7.2	1	11:00~12:00	0	0	0	0	0	0	0	-	0.0	0
12:00~13:00	1	1	2	1	3	2	5	40.0	7.2	0	12:00~13:00	0	0	0	0	0	0	0	-	0.0	0
13:00~14:00	5	1	1	0	6	1	7	14.3	10.1	0	13:00~14:00	0	0	0	0	0	0	0	-	0.0	0
14:00~15:00	4	0	0	0	4	0	4	0.0	5.8	0	14:00~15:00	0	0	0	0	0	0	0	-	0.0	0
15:00~16:00	2	0	1	1	3	1	4	25.0	5.8	0	15:00~16:00	0	0	0	0	0	0	0	-	0.0	0
16:00~17:00	3	0	1	0	4	0	4	0.0	5.8	0	16:00~17:00	0	0	0	0	0	0	0	-	0.0	0
17:00~18:00	2	0	3	0	5	0	5	0.0	7.2	1	17:00~18:00	0	0	0	0	0	0	0	-	0.0	0
18:00~19:00	1	0	4	0	5	0	5	0.0	7.2	0	18:00~19:00	0	0	0	0	0	0	0	-	0.0	0
12時間計	41	3	16	9	57	12	69	17.4	100.0	4	12時間計	0	0	0	0	0	0	0	-	0.0	0

方向 種別	断面計B (3)									
	乗用車 [台]	バス [台]	小型 貨物 [台]	大型 貨物 [台]	小型車 計 [台]	大型車 計 [台]	合計 [台]	大型車 混入率 [%]	時間 比率 [%]	自動 二輪車 [台]
7:00~8:00	7	0	3	0	10	0	10	0.0	14.5	1
8:00~9:00	9	1	1	1	10	2	12	16.7	17.4	1
9:00~10:00	2	0	0	0	2	0	2	0.0	2.9	0
10:00~11:00	3	0	0	3	3	3	6	50.0	8.7	0
11:00~12:00	2	0	0	3	2	3	5	60.0	7.2	1
12:00~13:00	1	1	2	1	3	2	5	40.0	7.2	0
13:00~14:00	5	1	1	0	6	1	7	14.3	10.1	0
14:00~15:00	4	0	0	0	4	0	4	0.0	5.8	0
15:00~16:00	2	0	1	1	3	1	4	25.0	5.8	0
16:00~17:00	3	0	1	0	4	0	4	0.0	5.8	0
17:00~18:00	2	0	3	0	5	0	5	0.0	7.2	1
18:00~19:00	1	0	4	0	5	0	5	0.0	7.2	0
12時間計	41	3	16	9	57	12	69	17.4	100.0	4

自動車交通量調査結果集計表

調査年月日 令和 3年 12月 9日 (木)	調査 方向 案内 図	
調査時間 7:00~19:00 (12時間)		
天候 晴れ		
調査地点 整理No. 85 下耕地 [Y-193]		

方向 種別	流入計C (4+5+6)										方向 種別	流出計C (2+3+7+11)									
	乗用車 [台]	バス [台]	小型 貨物 [台]	大型 貨物 [台]	小型車 計 [台]	大型車 計 [台]	合計 [台]	大型車 混入率 [%]	時間 比率 [%]	自動 二輪車 [台]		乗用車 [台]	バス [台]	小型 貨物 [台]	大型 貨物 [台]	小型車 計 [台]	大型車 計 [台]	合計 [台]	大型車 混入率 [%]	時間 比率 [%]	自動 二輪車 [台]
7:00~8:00	163	0	73	11	236	11	247	4.5	6.8	16	7:00~8:00	301	6	164	41	465	47	512	9.2	13.3	27
8:00~9:00	222	5	32	20	254	25	279	9.0	7.7	15	8:00~9:00	217	6	123	54	340	60	400	15.0	10.4	22
9:00~10:00	190	1	63	15	253	16	269	5.9	7.4	7	9:00~10:00	221	2	118	31	339	33	372	8.9	9.7	9
10:00~11:00	180	1	86	18	266	19	285	6.7	7.9	10	10:00~11:00	171	3	63	22	234	25	259	9.7	6.7	13
11:00~12:00	209	2	56	35	265	37	302	12.3	8.4	18	11:00~12:00	180	1	61	36	241	37	278	13.3	7.2	7
12:00~13:00	186	1	56	28	242	29	271	10.7	7.5	14	12:00~13:00	164	5	72	26	236	31	267	11.6	7.0	13
13:00~14:00	214	4	50	34	264	38	302	12.6	8.4	18	13:00~14:00	189	3	89	31	278	34	312	10.9	8.1	21
14:00~15:00	190	1	67	41	257	42	299	14.0	8.3	12	14:00~15:00	154	5	71	30	225	35	260	13.5	6.8	20
15:00~16:00	178	1	102	16	280	17	297	5.7	8.2	9	15:00~16:00	190	4	76	16	266	20	286	7.0	7.4	12
16:00~17:00	238	2	106	17	344	19	363	5.2	10.1	18	16:00~17:00	229	5	75	11	304	16	320	5.0	8.3	16
17:00~18:00	265	1	105	39	370	40	410	9.8	11.4	21	17:00~18:00	226	5	54	14	280	19	299	6.4	7.8	16
18:00~19:00	205	0	73	9	278	9	287	3.1	7.9	21	18:00~19:00	221	3	49	2	270	5	275	1.8	7.2	12
12時間計	2,440	19	869	283	3,309	302	3,611	8.4	100.0	179	12時間計	2,463	48	1,015	314	3,478	362	3,840	9.4	100.0	188

方向 種別	断面計C (2+3+4+5+6+7+11)									
	乗用車 [台]	バス [台]	小型 貨物 [台]	大型 貨物 [台]	小型車 計 [台]	大型車 計 [台]	合計 [台]	大型車 混入率 [%]	時間 比率 [%]	自動 二輪車 [台]
7:00~8:00	464	6	237	52	701	58	759	7.6	10.2	43
8:00~9:00	439	11	155	74	594	85	679	12.5	9.1	37
9:00~10:00	411	3	181	46	592	49	641	7.6	8.6	16
10:00~11:00	351	4	149	40	500	44	544	8.1	7.3	23
11:00~12:00	389	3	117	71	506	74	580	12.8	7.8	25
12:00~13:00	350	6	128	54	478	60	538	11.2	7.2	27
13:00~14:00	403	7	139	65	542	72	614	11.7	8.2	39
14:00~15:00	344	6	138	71	482	77	559	13.8	7.5	32
15:00~16:00	368	5	178	32	546	37	583	6.3	7.8	21
16:00~17:00	467	7	181	28	648	35	683	5.1	9.2	34
17:00~18:00	491	6	159	53	650	59	709	8.3	9.5	37
18:00~19:00	426	3	122	11	548	14	562	2.5	7.5	33
12時間計	4,903	67	1,884	597	6,787	664	7,451	8.9	100.0	367

自動車交通量調査結果集計表

調査年月日 令和 3年 12月 9日 (木)
調査時間 7:00~19:00 (12時間)
天候 晴れ
調査地点 整理No. 85 下耕地 [Y-193]

調査方向案内図

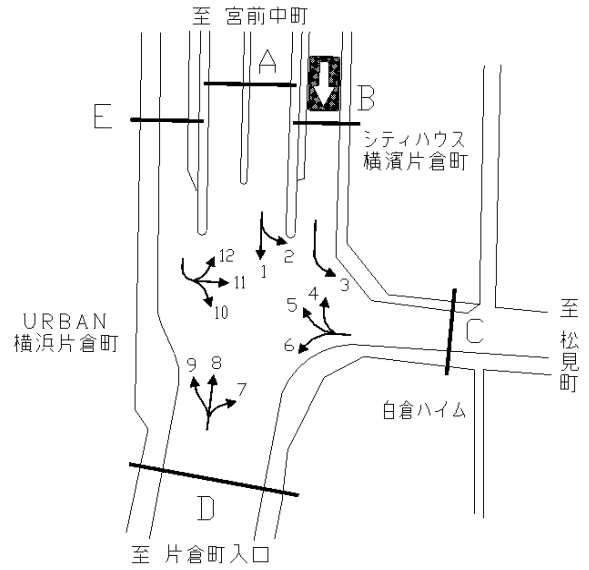

方向 種別	流入計D (7+8+9)									
	乗用車	バス	小型 貨物	大型 貨物	小型車 計	大型車 計	合計	大型車 混入率	時間 比率	自動 二輪車
時間帯	[台]	[台]	[台]	[台]	[台]	[台]	[台]	[%]	[%]	[台]
7:00~8:00	566	19	251	42	817	61	878	6.9	8.6	108
8:00~9:00	661	19	250	62	911	81	992	8.2	9.7	71
9:00~10:00	516	14	201	88	717	102	819	12.5	8.0	37
10:00~11:00	502	10	157	75	659	85	744	11.4	7.2	39
11:00~12:00	558	12	148	74	706	86	792	10.9	7.7	51
12:00~13:00	512	12	191	39	703	51	754	6.8	7.3	52
13:00~14:00	573	12	225	62	798	74	872	8.5	8.5	55
14:00~15:00	596	11	161	87	757	98	855	11.5	8.3	63
15:00~16:00	685	21	158	73	843	94	937	10.0	9.1	56
16:00~17:00	657	11	181	78	838	89	927	9.6	9.0	65
17:00~18:00	615	14	165	50	780	64	844	7.6	8.2	85
18:00~19:00	676	16	133	27	809	43	852	5.0	8.3	63
12時間計	7,117	171	2,221	757	9,338	928	10,266	9.0	100.0	745

方向 種別	流出計D (1+6+10)									
	乗用車	バス	小型 貨物	大型 貨物	小型車 計	大型車 計	合計	大型車 混入率	時間 比率	自動 二輪車
時間帯	[台]	[台]	[台]	[台]	[台]	[台]	[台]	[%]	[%]	[台]
7:00~8:00	453	20	203	85	656	105	761	13.8	7.3	86
8:00~9:00	504	23	168	99	672	122	794	15.4	7.6	97
9:00~10:00	552	12	221	48	773	60	833	7.2	8.0	52
10:00~11:00	535	7	223	46	758	53	811	6.5	7.8	53
11:00~12:00	637	10	147	68	784	78	862	9.0	8.3	63
12:00~13:00	584	9	138	75	722	84	806	10.4	7.7	59
13:00~14:00	683	11	152	71	835	82	917	8.9	8.8	69
14:00~15:00	635	8	197	65	832	73	905	8.1	8.7	37
15:00~16:00	656	13	221	40	877	53	930	5.7	8.9	40
16:00~17:00	628	10	227	23	855	33	888	3.7	8.5	62
17:00~18:00	794	14	185	50	979	64	1,043	6.1	10.0	95
18:00~19:00	645	10	215	18	860	28	888	3.2	8.5	80
12時間計	7,306	147	2,297	688	9,603	835	10,438	8.0	100.0	793

方向 種別	断面計D (1+6+7+8+9+10)									
	乗用車	バス	小型 貨物	大型 貨物	小型車 計	大型車 計	合計	大型車 混入率	時間 比率	自動 二輪車
時間帯	[台]	[台]	[台]	[台]	[台]	[台]	[台]	[%]	[%]	[台]
7:00~8:00	1,019	39	454	127	1,473	166	1,639	10.1	7.9	194
8:00~9:00	1,165	42	418	161	1,583	203	1,786	11.4	8.6	168
9:00~10:00	1,068	26	422	136	1,490	162	1,652	9.8	8.0	89
10:00~11:00	1,037	17	380	121	1,417	138	1,555	8.9	7.5	92
11:00~12:00	1,195	22	295	142	1,490	164	1,654	9.9	8.0	114
12:00~13:00	1,096	21	329	114	1,425	135	1,560	8.7	7.5	111
13:00~14:00	1,256	23	377	133	1,633	156	1,789	8.7	8.6	124
14:00~15:00	1,231	19	358	152	1,589	171	1,760	9.7	8.5	100
15:00~16:00	1,341	34	379	113	1,720	147	1,867	7.9	9.0	96
16:00~17:00	1,285	21	408	101	1,693	122	1,815	6.7	8.8	127
17:00~18:00	1,409	28	350	100	1,759	128	1,887	6.8	9.1	180
18:00~19:00	1,321	26	348	45	1,669	71	1,740	4.1	8.4	143
12時間計	14,423	318	4,518	1,445	18,941	1,763	20,704	8.5	100.0	1,538

自動車交通量調査結果集計表

調査年月日 令和 3年 12月 9日 (木)
調査時間 7:00~19:00 (12時間)
天候 晴れ
調査地点 整理No. 85 下耕地 [Y-193]

調査方向案内図

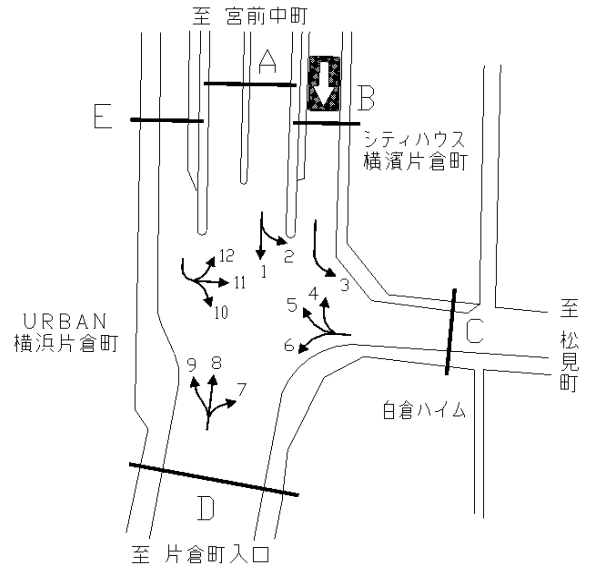

方向 種別	流入計E (10+11+12)									
	乗用車	バス	小型 貨物	大型 貨物	小型車 計	大型車 計	合計	大型車 混入率	時間 比率	自動 二輪車
時間帯	[台]	[台]	[台]	[台]	[台]	[台]	[台]	[%]	[%]	[台]
7:00~8:00	21	0	4	0	25	0	25	0.0	7.5	5
8:00~9:00	45	0	6	1	51	1	52	1.9	15.6	9
9:00~10:00	25	1	4	1	29	2	31	6.5	9.3	1
10:00~11:00	26	0	4	1	30	1	31	3.2	9.3	3
11:00~12:00	21	0	0	2	21	2	23	8.7	6.9	4
12:00~13:00	14	0	5	1	19	1	20	5.0	6.0	3
13:00~14:00	16	0	5	1	21	1	22	4.5	6.6	4
14:00~15:00	23	0	1	1	24	1	25	4.0	7.5	3
15:00~16:00	14	1	3	0	17	1	18	5.6	5.4	2
16:00~17:00	20	0	4	3	24	3	27	11.1	8.1	7
17:00~18:00	32	0	3	2	35	2	37	5.4	11.1	3
18:00~19:00	17	0	5	0	22	0	22	0.0	6.6	5
12時間計	274	2	44	13	318	15	333	4.5	100.0	49

方向 種別	流出計E (5+9)									
	乗用車	バス	小型 貨物	大型 貨物	小型車 計	大型車 計	合計	大型車 混入率	時間 比率	自動 二輪車
時間帯	[台]	[台]	[台]	[台]	[台]	[台]	[台]	[%]	[%]	[台]
7:00~8:00	27	0	9	2	36	2	38	5.3	8.4	1
8:00~9:00	42	0	9	5	51	5	56	8.9	12.4	7
9:00~10:00	23	1	5	0	28	1	29	3.4	6.4	1
10:00~11:00	16	0	2	2	18	2	20	10.0	4.4	0
11:00~12:00	26	0	4	1	30	1	31	3.2	6.9	7
12:00~13:00	22	1	4	1	26	2	28	7.1	6.2	8
13:00~14:00	28	1	3	1	31	2	33	6.1	7.3	6
14:00~15:00	20	0	5	0	25	0	25	0.0	5.5	4
15:00~16:00	30	0	3	3	33	3	36	8.3	8.0	7
16:00~17:00	28	0	13	2	41	2	43	4.7	9.5	8
17:00~18:00	50	0	8	5	58	5	63	7.9	14.0	14
18:00~19:00	44	0	5	0	49	0	49	0.0	10.9	6
12時間計	356	3	70	22	426	25	451	5.5	100.0	69

方向 種別	断面計E (5+9+10+11+12)									
	乗用車	バス	小型 貨物	大型 貨物	小型車 計	大型車 計	合計	大型車 混入率	時間 比率	自動 二輪車
時間帯	[台]	[台]	[台]	[台]	[台]	[台]	[台]	[%]	[%]	[台]
7:00~8:00	48	0	13	2	61	2	63	3.2	8.0	6
8:00~9:00	87	0	15	6	102	6	108	5.6	13.8	16
9:00~10:00	48	2	9	1	57	3	60	5.0	7.7	2
10:00~11:00	42	0	6	3	48	3	51	5.9	6.5	3
11:00~12:00	47	0	4	3	51	3	54	5.6	6.9	11
12:00~13:00	36	1	9	2	45	3	48	6.3	6.1	11
13:00~14:00	44	1	8	2	52	3	55	5.5	7.0	10
14:00~15:00	43	0	6	1	49	1	50	2.0	6.4	7
15:00~16:00	44	1	6	3	50	4	54	7.4	6.9	9
16:00~17:00	48	0	17	5	65	5	70	7.1	8.9	15
17:00~18:00	82	0	11	7	93	7	100	7.0	12.8	17
18:00~19:00	61	0	10	0	71	0	71	0.0	9.1	11
12時間計	630	5	114	35	744	40	784	5.1	100.0	118

自動車交通量調査結果集計表

調査年月日 令和 3年 12月 15日 (水)
調査時間 7:00~19:00 (12時間)
天候 晴れ
調査地点 整理No. 86 都田中学校入口 [Y-197]

調査方向案内図

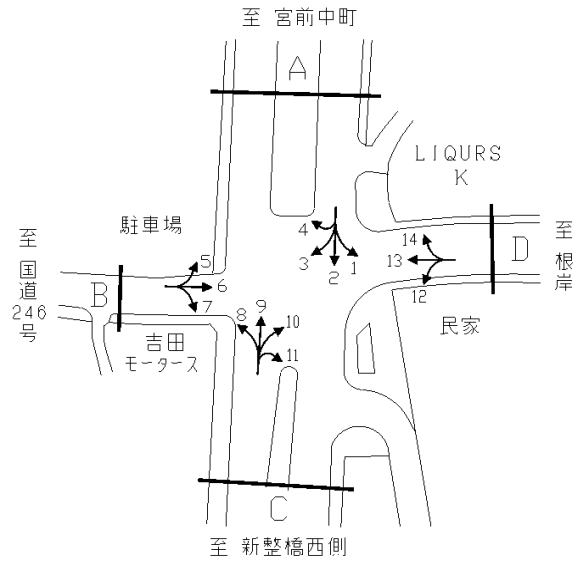

方向 種別	流入計A (1+2+3+4)									
	乗用車 [台]	バス [台]	小型 貨物 [台]	大型 貨物 [台]	小型車 計 [台]	大型車 計 [台]	合計 [台]	大型車 混入率 [%]	時間 比率 [%]	自動 二輪車 [台]
7:00~8:00	472	1	100	51	572	52	624	8.3	9.4	56
8:00~9:00	447	0	99	57	546	57	603	9.5	9.1	49
9:00~10:00	328	1	98	82	426	83	509	16.3	7.7	23
10:00~11:00	461	1	115	78	576	79	655	12.1	9.9	18
11:00~12:00	351	1	90	72	441	73	514	14.2	7.8	17
12:00~13:00	390	0	90	52	480	52	532	9.8	8.1	19
13:00~14:00	394	0	87	60	481	60	541	11.1	8.2	16
14:00~15:00	416	1	106	56	522	57	579	9.8	8.8	19
15:00~16:00	343	1	91	71	434	72	506	14.2	7.7	27
16:00~17:00	358	0	83	45	441	45	486	9.3	7.4	19
17:00~18:00	388	0	99	19	487	19	506	3.8	7.7	29
18:00~19:00	433	0	96	22	529	22	551	4.0	8.3	46
12時間計	4,781	6	1,154	665	5,935	671	6,606	10.2	100.0	338

方向 種別	流出計A (4+5+9+14)									
	乗用車 [台]	バス [台]	小型 貨物 [台]	大型 貨物 [台]	小型車 計 [台]	大型車 計 [台]	合計 [台]	大型車 混入率 [%]	時間 比率 [%]	自動 二輪車 [台]
7:00~8:00	383	3	91	54	474	57	531	10.7	8.0	44
8:00~9:00	344	2	117	75	461	77	538	14.3	8.1	37
9:00~10:00	290	3	98	83	388	86	474	18.1	7.1	24
10:00~11:00	290	0	93	81	383	81	464	17.5	7.0	27
11:00~12:00	342	1	94	72	436	73	509	14.3	7.7	22
12:00~13:00	349	2	108	53	457	55	512	10.7	7.7	23
13:00~14:00	381	0	70	61	451	61	512	11.9	7.7	16
14:00~15:00	429	0	116	53	545	53	598	8.9	9.0	29
15:00~16:00	453	0	87	45	540	45	585	7.7	8.8	25
16:00~17:00	521	3	103	43	624	46	670	6.9	10.1	31
17:00~18:00	523	1	107	31	630	32	662	4.8	10.0	33
18:00~19:00	481	1	82	28	563	29	592	4.9	8.9	30
12時間計	4,786	16	1,166	679	5,952	695	6,647	10.5	100.0	341

方向 種別	断面計A (1+2+3+4+5+9+14)									
	乗用車 [台]	バス [台]	小型 貨物 [台]	大型 貨物 [台]	小型車 計 [台]	大型車 計 [台]	合計 [台]	大型車 混入率 [%]	時間 比率 [%]	自動 二輪車 [台]
7:00~8:00	855	4	191	105	1,046	109	1,155	9.4	8.7	100
8:00~9:00	791	2	216	132	1,007	134	1,141	11.7	8.6	86
9:00~10:00	618	4	196	165	814	169	983	17.2	7.4	47
10:00~11:00	751	1	208	159	959	160	1,119	14.3	8.4	45
11:00~12:00	693	2	184	144	877	146	1,023	14.3	7.7	39
12:00~13:00	739	2	198	105	937	107	1,044	10.2	7.9	42
13:00~14:00	775	0	157	121	932	121	1,053	11.5	7.9	32
14:00~15:00	845	1	222	109	1,067	110	1,177	9.3	8.9	48
15:00~16:00	796	1	178	116	974	117	1,091	10.7	8.2	52
16:00~17:00	879	3	186	88	1,065	91	1,156	7.9	8.7	50
17:00~18:00	911	1	206	50	1,117	51	1,168	4.4	8.8	62
18:00~19:00	914	1	178	50	1,092	51	1,143	4.5	8.6	76
12時間計	9,567	22	2,320	1,344	11,887	1,366	13,253	10.3	100.0	679

自動車交通量調査結果集計表

調査年月日 令和 3年 12月 15日 (水)
調査時間 7:00~19:00 (12時間)
天候 晴れ
調査地点 整理No. 86 都田中学校入口 [Y-197]

調査方向案内図

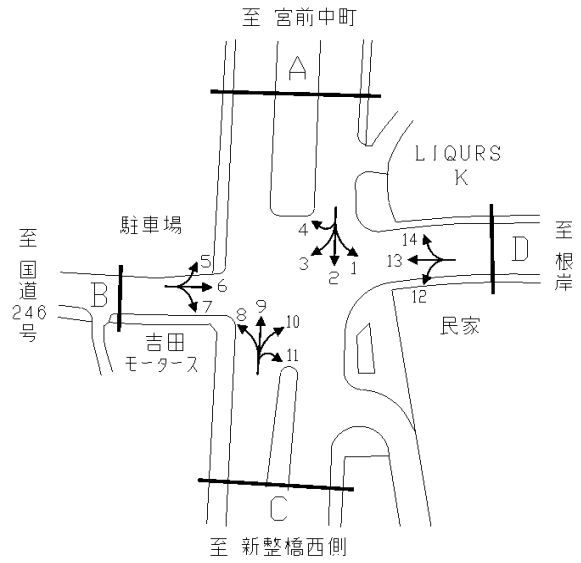

方向 種別	流入計B (5+6+7)									
	乗用車	バス	小型 貨物	大型 貨物	小型車 計	大型車 計	合計	大型車 混入率	時間 比率	自動 二輪車
時間帯	[台]	[台]	[台]	[台]	[台]	[台]	[台]	[%]	[%]	[台]
7:00~8:00	186	4	84	66	270	70	340	20.6	7.8	48
8:00~9:00	253	6	79	76	332	82	414	19.8	9.5	39
9:00~10:00	216	7	79	84	295	91	386	23.6	8.9	29
10:00~11:00	217	5	78	73	295	78	373	20.9	8.6	25
11:00~12:00	221	7	82	69	303	76	379	20.1	8.7	20
12:00~13:00	198	5	56	55	254	60	314	19.1	7.2	27
13:00~14:00	209	5	70	64	279	69	348	19.8	8.0	25
14:00~15:00	256	5	93	41	349	46	395	11.6	9.1	28
15:00~16:00	233	5	88	26	321	31	352	8.8	8.1	21
16:00~17:00	250	7	86	29	336	36	372	9.7	8.6	27
17:00~18:00	270	5	76	19	346	24	370	6.5	8.5	29
18:00~19:00	259	5	23	11	282	16	298	5.4	6.9	34
12時間計	2,768	66	894	613	3,662	679	4,341	15.6	100.0	352

方向 種別	流出計B (3+8+13)									
	乗用車	バス	小型 貨物	大型 貨物	小型車 計	大型車 計	合計	大型車 混入率	時間 比率	自動 二輪車
時間帯	[台]	[台]	[台]	[台]	[台]	[台]	[台]	[%]	[%]	[台]
7:00~8:00	325	10	45	58	370	68	438	15.5	6.5	35
8:00~9:00	361	10	82	54	443	64	507	12.6	7.5	35
9:00~10:00	310	7	92	84	402	91	493	18.5	7.3	15
10:00~11:00	367	8	108	84	475	92	567	16.2	8.4	23
11:00~12:00	353	6	106	51	459	57	516	11.0	7.7	20
12:00~13:00	383	7	75	65	458	72	530	13.6	7.9	31
13:00~14:00	382	13	110	78	492	91	583	15.6	8.7	28
14:00~15:00	464	6	97	74	561	80	641	12.5	9.5	20
15:00~16:00	412	8	108	62	520	70	590	11.9	8.8	25
16:00~17:00	427	10	102	68	529	78	607	12.9	9.0	33
17:00~18:00	460	8	89	52	549	60	609	9.9	9.1	48
18:00~19:00	466	9	112	59	578	68	646	10.5	9.6	44
12時間計	4,710	102	1,126	789	5,836	891	6,727	13.2	100.0	357

方向 種別	断面計B (3+5+6+7+8+13)									
	乗用車	バス	小型 貨物	大型 貨物	小型車 計	大型車 計	合計	大型車 混入率	時間 比率	自動 二輪車
時間帯	[台]	[台]	[台]	[台]	[台]	[台]	[台]	[%]	[%]	[台]
7:00~8:00	511	14	129	124	640	138	778	17.7	7.0	83
8:00~9:00	614	16	161	130	775	146	921	15.9	8.3	74
9:00~10:00	526	14	171	168	697	182	879	20.7	7.9	44
10:00~11:00	584	13	186	157	770	170	940	18.1	8.5	48
11:00~12:00	574	13	188	120	762	133	895	14.9	8.1	40
12:00~13:00	581	12	131	120	712	132	844	15.6	7.6	58
13:00~14:00	591	18	180	142	771	160	931	17.2	8.4	53
14:00~15:00	720	11	190	115	910	126	1,036	12.2	9.4	48
15:00~16:00	645	13	196	88	841	101	942	10.7	8.5	46
16:00~17:00	677	17	188	97	865	114	979	11.6	8.8	60
17:00~18:00	730	13	165	71	895	84	979	8.6	8.8	77
18:00~19:00	725	14	135	70	860	84	944	8.9	8.5	78
12時間計	7,478	168	2,020	1,402	9,498	1,570	11,068	14.2	100.0	709

自動車交通量調査結果集計表

調査年月日 令和 3年 12月 15日 (水)
調査時間 7:00~19:00 (12時間)
天候 晴れ
調査地点 整理No. 86 都田中学校入口 [Y-197]

調査方向案内図

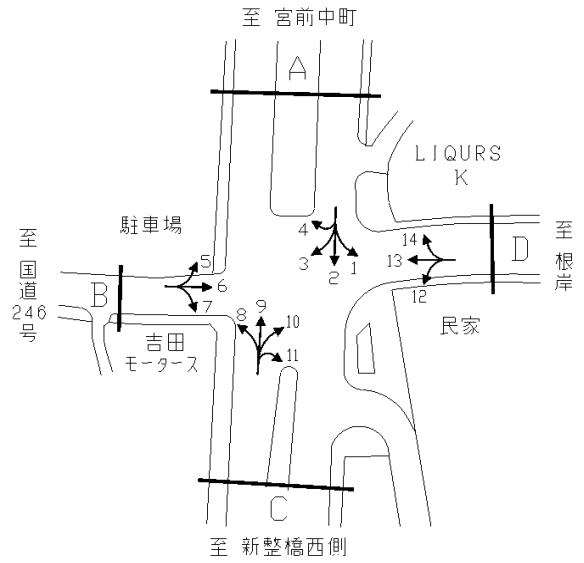

方向 種別	流入計C (8+9+10+11)									
	乗用車 [台]	バス [台]	小型 貨物 [台]	大型 貨物 [台]	小型車 計 [台]	大型車 計 [台]	合計 [台]	大型車 混入率 [%]	時間 比率 [%]	自動 二輪車 [台]
7:00~8:00	204	0	40	27	244	27	271	10.0	5.6	16
8:00~9:00	185	0	48	35	233	35	268	13.1	5.6	12
9:00~10:00	177	2	52	63	229	65	294	22.1	6.1	13
10:00~11:00	195	3	44	37	239	40	279	14.3	5.8	15
11:00~12:00	299	4	42	42	341	46	387	11.9	8.1	12
12:00~13:00	341	4	58	30	399	34	433	7.9	9.0	16
13:00~14:00	320	8	39	46	359	54	413	13.1	8.6	4
14:00~15:00	402	2	71	27	473	29	502	5.8	10.5	16
15:00~16:00	394	3	48	21	442	24	466	5.2	9.7	15
16:00~17:00	459	5	55	19	514	24	538	4.5	11.2	16
17:00~18:00	444	3	66	9	510	12	522	2.3	10.9	15
18:00~19:00	380	3	30	16	410	19	429	4.4	8.9	18
12時間計	3,800	37	593	372	4,393	409	4,802	8.5	100.0	168

方向 種別	流出計C (2+7+11+12)									
	乗用車 [台]	バス [台]	小型 貨物 [台]	大型 貨物 [台]	小型車 計 [台]	大型車 計 [台]	合計 [台]	大型車 混入率 [%]	時間 比率 [%]	自動 二輪車 [台]
7:00~8:00	317	1	82	43	399	44	443	9.9	11.1	41
8:00~9:00	288	2	65	56	353	58	411	14.1	10.3	28
9:00~10:00	167	0	48	79	215	79	294	26.9	7.3	17
10:00~11:00	215	0	89	73	304	73	377	19.4	9.4	11
11:00~12:00	193	1	64	61	257	62	319	19.4	8.0	8
12:00~13:00	182	1	56	37	238	38	276	13.8	6.9	15
13:00~14:00	189	1	67	52	256	53	309	17.2	7.7	7
14:00~15:00	307	0	86	58	393	58	451	12.9	11.3	18
15:00~16:00	196	1	55	48	251	49	300	16.3	7.5	22
16:00~17:00	203	0	55	28	258	28	286	9.8	7.1	12
17:00~18:00	203	0	65	18	268	18	286	6.3	7.1	20
18:00~19:00	195	0	46	11	241	11	252	4.4	6.3	32
12時間計	2,655	7	778	564	3,433	571	4,004	14.3	100.0	231

方向 種別	断面計C (2+7+8+9+10+11+12)									
	乗用車 [台]	バス [台]	小型 貨物 [台]	大型 貨物 [台]	小型車 計 [台]	大型車 計 [台]	合計 [台]	大型車 混入率 [%]	時間 比率 [%]	自動 二輪車 [台]
7:00~8:00	521	1	122	70	643	71	714	9.9	8.1	57
8:00~9:00	473	2	113	91	586	93	679	13.7	7.7	40
9:00~10:00	344	2	100	142	444	144	588	24.5	6.7	30
10:00~11:00	410	3	133	110	543	113	656	17.2	7.4	26
11:00~12:00	492	5	106	103	598	108	706	15.3	8.0	20
12:00~13:00	523	5	114	67	637	72	709	10.2	8.1	31
13:00~14:00	509	9	106	98	615	107	722	14.8	8.2	11
14:00~15:00	709	2	157	85	866	87	953	9.1	10.8	34
15:00~16:00	590	4	103	69	693	73	766	9.5	8.7	37
16:00~17:00	662	5	110	47	772	52	824	6.3	9.4	28
17:00~18:00	647	3	131	27	778	30	808	3.7	9.2	35
18:00~19:00	575	3	76	27	651	30	681	4.4	7.7	50
12時間計	6,455	44	1,371	936	7,826	980	8,806	11.1	100.0	399

自動車交通量調査結果集計表

調査年月日 令和 3年 12月 15日 (水)
調査時間 7:00~19:00 (12時間)
天候 晴れ
調査地点 整理No. 86 都田中学校入口 [Y-197]

調査方向案内図

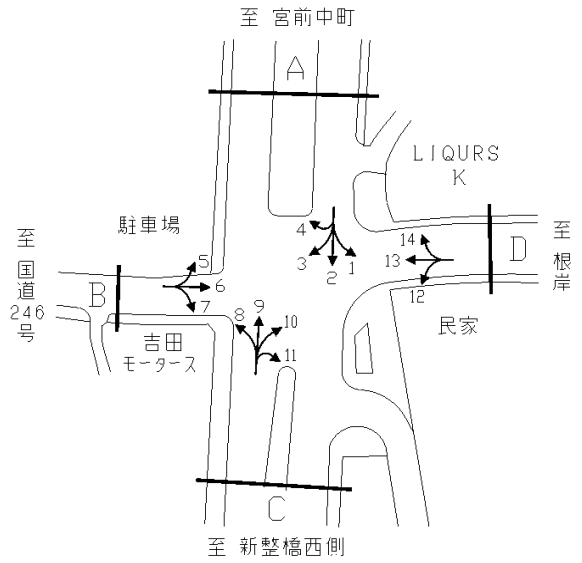

方向 種別	流入計D (12+13+14)									
	乗用車	バス	小型 貨物	大型 貨物	小型車 計	大型車 計	合計	大型車 混入率	時間 比率	自動 二輪車
時間帯	[台]	[台]	[台]	[台]	[台]	[台]	[台]	[%]	[%]	[台]
7:00~8:00	408	11	86	88	494	99	593	16.7	7.8	37
8:00~9:00	412	13	130	102	542	115	657	17.5	8.7	44
9:00~10:00	335	8	127	119	462	127	589	21.6	7.8	24
10:00~11:00	298	6	145	137	443	143	586	24.4	7.7	24
11:00~12:00	309	4	150	84	459	88	547	16.1	7.2	25
12:00~13:00	319	7	127	102	446	109	555	19.6	7.3	38
13:00~14:00	354	6	144	106	498	112	610	18.4	8.0	33
14:00~15:00	449	5	151	119	600	124	724	17.1	9.5	30
15:00~16:00	426	6	134	87	560	93	653	14.2	8.6	29
16:00~17:00	442	10	155	93	597	103	700	14.7	9.2	37
17:00~18:00	470	6	120	77	590	83	673	12.3	8.9	56
18:00~19:00	478	8	147	71	625	79	704	11.2	9.3	49
12時間計	4,700	90	1,616	1,185	6,316	1,275	7,591	16.8	100.0	426

方向 種別	流出計D (1+6+10)									
	乗用車	バス	小型 貨物	大型 貨物	小型車 計	大型車 計	合計	大型車 混入率	時間 比率	自動 二輪車
時間帯	[台]	[台]	[台]	[台]	[台]	[台]	[台]	[%]	[%]	[台]
7:00~8:00	245	2	92	77	337	79	416	19.0	7.0	37
8:00~9:00	304	5	92	85	396	90	486	18.5	8.2	44
9:00~10:00	289	8	118	102	407	110	517	21.3	8.7	33
10:00~11:00	299	7	92	87	391	94	485	19.4	8.1	21
11:00~12:00	292	8	100	83	392	91	483	18.8	8.1	24
12:00~13:00	334	6	92	84	426	90	516	17.4	8.7	31
13:00~14:00	325	5	93	85	418	90	508	17.7	8.5	27
14:00~15:00	323	7	122	58	445	65	510	12.7	8.6	26
15:00~16:00	335	6	111	50	446	56	502	11.2	8.4	20
16:00~17:00	358	9	119	47	477	56	533	10.5	8.9	23
17:00~18:00	386	5	100	23	486	28	514	5.4	8.6	28
18:00~19:00	408	6	56	22	464	28	492	5.7	8.3	41
12時間計	3,898	74	1,187	803	5,085	877	5,962	14.7	100.0	355

方向 種別	断面計D (1+6+10+12+13+14)									
	乗用車	バス	小型 貨物	大型 貨物	小型車 計	大型車 計	合計	大型車 混入率	時間 比率	自動 二輪車
時間帯	[台]	[台]	[台]	[台]	[台]	[台]	[台]	[%]	[%]	[台]
7:00~8:00	653	13	178	165	831	178	1,009	17.6	7.4	74
8:00~9:00	716	18	222	187	938	205	1,143	17.9	8.4	88
9:00~10:00	624	16	245	221	869	237	1,106	21.4	8.2	57
10:00~11:00	597	13	237	224	834	237	1,071	22.1	7.9	45
11:00~12:00	601	12	250	167	851	179	1,030	17.4	7.6	49
12:00~13:00	653	13	219	186	872	199	1,071	18.6	7.9	69
13:00~14:00	679	11	237	191	916	202	1,118	18.1	8.2	60
14:00~15:00	772	12	273	177	1,045	189	1,234	15.3	9.1	56
15:00~16:00	761	12	245	137	1,006	149	1,155	12.9	8.5	49
16:00~17:00	800	19	274	140	1,074	159	1,233	12.9	9.1	60
17:00~18:00	856	11	220	100	1,076	111	1,187	9.4	8.8	84
18:00~19:00	886	14	203	93	1,089	107	1,196	8.9	8.8	90
12時間計	8,598	164	2,803	1,988	11,401	2,152	13,553	15.9	100.0	781

断面別自動車交通量調査表

調査地点 : No.87 Y-201 北綱島

調査年月日 : 令和 4年 1月25日(火) 天候:晴れのち曇り

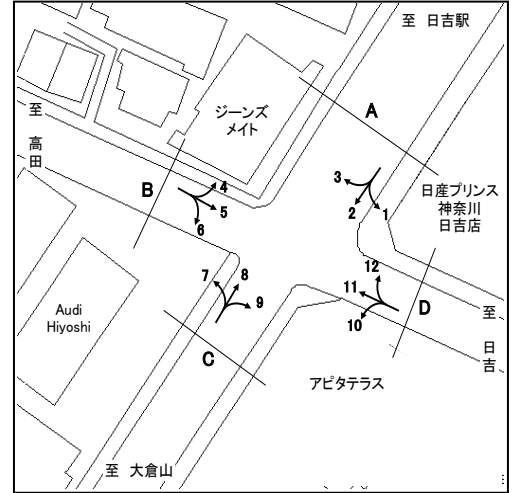

方向	A 流入部 (1+ 2+ 3)								A 流出部 (4+ 8+12)							
	乗用車 (台)	バス (台)	小型 貨物車 (台)	大型 貨物車 (台)	合計 (台)	大型車 混入率 (%)	時間 係数 (%)	二輪車 (台)	乗用車 (台)	バス (台)	小型 貨物車 (台)	大型 貨物車 (台)	合計 (台)	大型車 混入率 (%)	時間 係数 (%)	二輪車 (台)
7:00- 8:00	296	6	109	45	456	11.2	7.1	46	256	22	133	64	475	18.1	7.8	51
8:00- 9:00	237	18	105	52	412	17.0	6.5	40	254	13	150	91	508	20.5	8.3	37
9:00-10:00	287	24	99	76	486	20.6	7.6	25	267	11	130	73	481	17.5	7.9	32
10:00-11:00	308	15	140	99	562	20.3	8.8	29	294	9	133	83	519	17.7	8.5	39
11:00-12:00	352	8	137	59	556	12.1	8.7	34	328	9	140	53	530	11.7	8.7	34
12:00-13:00	376	6	134	62	578	11.8	9.1	40	323	6	117	43	489	10.0	8.0	31
13:00-14:00	353	6	140	57	556	11.3	8.7	27	365	12	112	44	533	10.5	8.7	29
14:00-15:00	352	11	153	46	562	10.1	8.8	34	323	12	139	54	528	12.5	8.6	23
15:00-16:00	353	21	148	45	567	11.6	8.9	38	429	12	128	22	591	5.8	9.7	28
16:00-17:00	355	17	159	31	562	8.5	8.8	35	362	12	112	15	501	5.4	8.2	32
17:00-18:00	414	18	139	18	589	6.1	9.2	67	395	16	87	12	510	5.5	8.3	54
18:00-19:00	382	16	86	15	499	6.2	7.8	84	379	10	58	7	454	3.7	7.4	57
全時間合計	4065	166	1549	605	6385	12.1	100.0	499	3975	144	1439	561	6119	11.5	100.0	447

方向	A 合計 (1+ 2+ 3+ 4+ 8+12)															
	乗用車 (台)	バス (台)	小型 貨物車 (台)	大型 貨物車 (台)	合計 (台)	大型車 混入率 (%)	時間 係数 (%)	二輪車 (台)	乗用車 (台)	バス (台)	小型 貨物車 (台)	大型 貨物車 (台)	合計 (台)	大型車 混入率 (%)	時間 係数 (%)	二輪車 (台)
7:00- 8:00									552	28	242	109	931	14.7	7.4	97
8:00- 9:00									491	31	255	143	920	18.9	7.4	77
9:00-10:00									554	35	229	149	967	19.0	7.7	57
10:00-11:00									602	24	273	182	1081	19.1	8.6	68
11:00-12:00									680	17	277	112	1086	11.9	8.7	68
12:00-13:00									699	12	251	105	1067	11.0	8.5	71
13:00-14:00									718	18	252	101	1089	10.9	8.7	56
14:00-15:00									675	23	292	100	1090	11.3	8.7	57
15:00-16:00									782	33	276	67	1158	8.6	9.3	66
16:00-17:00									717	29	271	46	1063	7.1	8.5	67
17:00-18:00									809	34	226	30	1099	5.8	8.8	121
18:00-19:00									761	26	144	22	953	5.0	7.6	141
全時間合計									8040	310	2988	1166	12504	11.8	100.0	946

断面別自動車交通量調査表

調査地点 : No.87 Y-201 北綱島

調査年月日 : 令和 4年 1月25日(火) 天候:晴れのち曇り

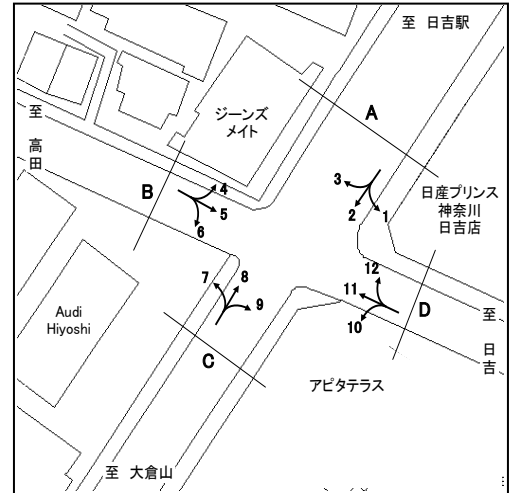

方向	B 流入部 (4+ 5+ 6)								B 流出部 (3+ 7+11)							
	乗用車 (台)	バス (台)	小型 貨物車 (台)	大型 貨物車 (台)	合計 (台)	大型車 混入率 (%)	時間 係数 (%)	二輪車 (台)	乗用車 (台)	バス (台)	小型 貨物車 (台)	大型 貨物車 (台)	合計 (台)	大型車 混入率 (%)	時間 係数 (%)	二輪車 (台)
7:00- 8:00	489	12	195	94	790	13.4	10.3	119	394	7	137	69	607	12.5	7.9	53
8:00- 9:00	443	9	182	101	735	15.0	9.6	62	329	16	127	86	558	18.3	7.3	42
9:00-10:00	419	4	163	90	676	13.9	8.8	33	312	22	125	77	536	18.5	7.0	23
10:00-11:00	395	2	175	96	668	14.7	8.7	36	325	7	194	98	624	16.8	8.2	27
11:00-12:00	403	2	161	71	637	11.5	8.3	19	360	5	148	65	578	12.1	7.6	28
12:00-13:00	391	1	115	80	587	13.8	7.7	26	404	3	137	91	635	14.8	8.3	28
13:00-14:00	365	2	138	63	568	11.4	7.4	17	366	3	172	84	625	13.9	8.2	25
14:00-15:00	380	14	137	80	611	15.4	8.0	18	360	8	156	53	577	10.6	7.6	19
15:00-16:00	392	8	150	53	603	10.1	7.9	20	430	13	202	76	721	12.3	9.4	25
16:00-17:00	393	7	108	46	554	9.6	7.2	22	457	9	184	60	710	9.7	9.3	33
17:00-18:00	486	13	129	27	655	6.1	8.6	42	527	5	199	38	769	5.6	10.1	51
18:00-19:00	436	6	93	25	560	5.5	7.3	54	561	12	102	22	697	4.9	9.1	84
全時間合計	4992	80	1746	826	7644	11.9	100.0	468	4825	110	1883	819	7637	12.2	100.0	438

方向	B 合計 (3+ 4+ 5+ 6+ 7+11)															
種別	乗用車 (台)	バス (台)	小型 貨物車 (台)	大型 貨物車 (台)	合計 (台)	大型車 混入率 (%)	時間 係数 (%)	二輪車 (台)	乗用車 (台)	バス (台)	小型 貨物車 (台)	大型 貨物車 (台)	合計 (台)	大型車 混入率 (%)	時間 係数 (%)	二輪車 (台)
7:00- 8:00									883	19	332	163	1397	13.0	9.1	172
8:00- 9:00									772	25	309	187	1293	16.4	8.5	104
9:00-10:00									731	26	288	167	1212	15.9	7.9	56
10:00-11:00									720	9	369	194	1292	15.7	8.5	63
11:00-12:00									763	7	309	136	1215	11.8	8.0	47
12:00-13:00									795	4	252	171	1222	14.3	8.0	54
13:00-14:00									731	5	310	147	1193	12.7	7.8	42
14:00-15:00									740	22	293	133	1188	13.0	7.8	37
15:00-16:00									822	21	352	129	1324	11.3	8.7	45
16:00-17:00									850	16	292	106	1264	9.7	8.3	55
17:00-18:00									1013	18	328	65	1424	5.8	9.3	93
18:00-19:00									997	18	195	47	1257	5.2	8.2	138
全時間合計									9817	190	3629	1645	15281	12.0	100.0	906

断面別自動車交通量調査表

調査地点 : No.87 Y-201 北綱島

調査年月日 : 令和 4年 1月25日(火) 天候:晴れのち曇り

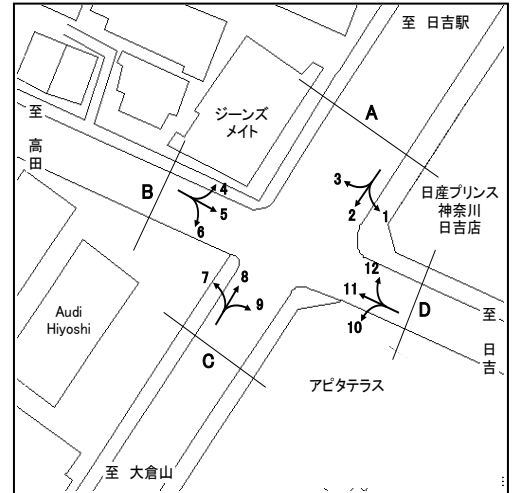

方向 種別 時間帯	C 流入部 (7+ 8+ 9)								C 流出部 (2+ 6+10)							
	乗用車 (台)	バス (台)	小型 貨物車 (台)	大型 貨物車 (台)	合計 (台)	大型車 混入率 (%)	時間 係数 (%)	二輪車 (台)	乗用車 (台)	バス (台)	小型 貨物車 (台)	大型 貨物車 (台)	合計 (台)	大型車 混入率 (%)	時間 係数 (%)	二輪車 (台)
7:00- 8:00	200	4	93	43	340	13.8	6.5	51	255	6	111	54	426	14.1	7.2	49
8:00- 9:00	203	4	119	91	417	22.8	8.0	34	254	6	106	55	421	14.5	7.1	34
9:00-10:00	223	4	107	54	388	14.9	7.4	32	319	1	95	62	477	13.2	8.0	28
10:00-11:00	225	2	117	58	402	14.9	7.7	30	358	3	128	56	545	10.8	9.1	26
11:00-12:00	295	4	131	41	471	9.6	9.0	39	380	3	108	60	551	11.4	9.2	35
12:00-13:00	270	3	109	42	424	10.6	8.1	29	379	2	106	61	548	11.5	9.2	39
13:00-14:00	312	3	98	46	459	10.7	8.8	33	356	3	113	40	512	8.4	8.6	27
14:00-15:00	283	5	123	39	450	9.8	8.6	28	372	4	130	41	547	8.2	9.2	43
15:00-16:00	385	5	119	27	536	6.0	10.2	26	369	9	117	38	533	8.8	8.9	37
16:00-17:00	312	5	111	28	456	7.2	8.7	34	318	4	119	25	466	6.2	7.8	37
17:00-18:00	352	2	95	13	462	3.2	8.8	59	382	4	97	11	494	3.0	8.3	70
18:00-19:00	360	5	60	13	438	4.1	8.4	50	343	6	77	12	438	4.1	7.4	67
全時間合計	3420	46	1282	495	5243	10.3	100.0	445	4085	51	1307	515	5958	9.5	100.0	492

方向 種別 時間帯	C 合計 (2+ 6+ 7+ 8+ 9+10)															
	乗用車 (台)	バス (台)	小型 貨物車 (台)	大型 貨物車 (台)	合計 (台)	大型車 混入率 (%)	時間 係数 (%)	二輪車 (台)	乗用車 (台)	バス (台)	小型 貨物車 (台)	大型 貨物車 (台)	合計 (台)	大型車 混入率 (%)	時間 係数 (%)	二輪車 (台)
7:00- 8:00									455	10	204	97	766	14.0	6.8	100
8:00- 9:00									457	10	225	146	838	18.6	7.5	68
9:00-10:00									542	5	202	116	865	14.0	7.7	60
10:00-11:00									583	5	245	114	947	12.6	8.5	56
11:00-12:00									675	7	239	101	1022	10.6	9.1	74
12:00-13:00									649	5	215	103	972	11.1	8.7	68
13:00-14:00									668	6	211	86	971	9.5	8.7	60
14:00-15:00									655	9	253	80	997	8.9	8.9	71
15:00-16:00									754	14	236	65	1069	7.4	9.5	63
16:00-17:00									630	9	230	53	922	6.7	8.2	71
17:00-18:00									734	6	192	24	956	3.1	8.5	129
18:00-19:00									703	11	137	25	876	4.1	7.8	117
全時間合計									7505	97	2589	1010	11201	9.9	100.0	937

断面別自動車交通量調査表

調査地点 : No.87 Y-201 北綱島

調査年月日 : 令和 4年 1月25日(火) 天候:晴れのち曇り

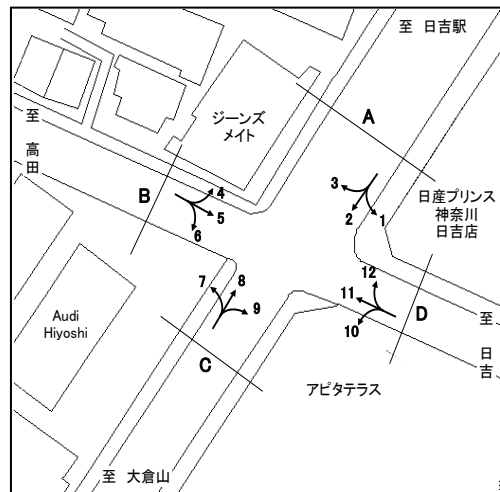

方向 種別 時間帯	D 流入部 (10+11+12)								D 流出部 (1+ 5+ 9)							
	乗用車 (台)	バス (台)	小型 貨物車 (台)	大型 貨物車 (台)	合計 (台)	大型車 混入率 (%)	時間 係数 (%)	二輪車 (台)	乗用車 (台)	バス (台)	小型 貨物車 (台)	大型 貨物車 (台)	合計 (台)	大型車 混入率 (%)	時間 係数 (%)	二輪車 (台)
7:00- 8:00	302	17	122	55	496	14.5	8.5	46	382	4	138	50	574	9.4	10.6	109
8:00- 9:00	270	20	103	53	446	16.4	7.6	30	316	16	126	65	523	15.5	9.6	53
9:00-10:00	243	16	104	52	415	16.4	7.1	21	274	14	123	60	471	15.7	8.7	28
10:00-11:00	293	10	157	51	511	11.9	8.7	29	244	10	134	67	455	16.9	8.4	32
11:00-12:00	282	7	99	52	440	13.4	7.5	19	264	4	132	45	445	11.0	8.2	14
12:00-13:00	330	7	97	63	497	14.1	8.5	27	261	6	95	52	414	14.0	7.6	24
13:00-14:00	299	13	122	48	482	12.7	8.2	21	242	6	101	46	395	13.2	7.3	17
14:00-15:00	291	13	116	34	454	10.4	7.7	18	251	19	104	51	425	16.5	7.8	13
15:00-16:00	360	13	144	50	567	11.1	9.7	23	262	13	114	39	428	12.1	7.9	17
16:00-17:00	338	11	134	31	514	8.2	8.8	31	261	15	97	36	409	12.5	7.5	20
17:00-18:00	379	8	120	23	530	5.8	9.0	48	327	16	100	20	463	7.8	8.5	41
18:00-19:00	413	10	80	8	511	3.5	8.7	65	308	9	82	20	419	6.9	7.7	45
全時間合計	3800	145	1398	520	5863	11.3	100.0	378	3392	132	1346	551	5421	12.6	100.0	413

方向 種別 時間帯									D 合計 (1+ 5+ 9+10+11+12)							
	乗用車 (台)	バス (台)	小型 貨物車 (台)	大型 貨物車 (台)	合計 (台)	大型車 混入率 (%)	時間 係数 (%)	二輪車 (台)	乗用車 (台)	バス (台)	小型 貨物車 (台)	大型 貨物車 (台)	合計 (台)	大型車 混入率 (%)	時間 係数 (%)	二輪車 (台)
7:00- 8:00									684	21	260	105	1070	11.8	9.5	155
8:00- 9:00									586	36	229	118	969	15.9	8.6	83
9:00-10:00									517	30	227	112	886	16.0	7.9	49
10:00-11:00									537	20	291	118	966	14.3	8.6	61
11:00-12:00									546	11	231	97	885	12.2	7.8	33
12:00-13:00									591	13	192	115	911	14.1	8.1	51
13:00-14:00									541	19	223	94	877	12.9	7.8	38
14:00-15:00									542	32	220	85	879	13.3	7.8	31
15:00-16:00									622	26	258	89	995	11.6	8.8	40
16:00-17:00									599	26	231	67	923	10.1	8.2	51
17:00-18:00									706	24	220	43	993	6.7	8.8	89
18:00-19:00									721	19	162	28	930	5.1	8.2	110
全時間合計									7192	277	2744	1071	11284	11.9	100.0	791

断面別自動車交通量調査表

調査地点 : No.88 Y-204 宮の下

調査年月日 : 令和 4年 1月18日(火) 天候:晴れ

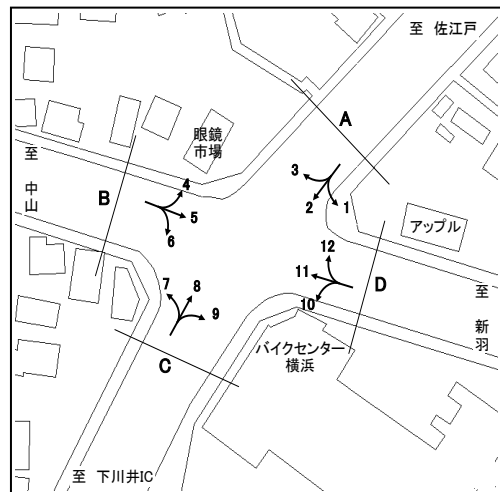

方向 種別 時間帯	A 流入部 (1+ 2+ 3)								A 流出部 (4+ 8+12)							
	乗用車 (台)	バス (台)	小型 貨物車 (台)	大型 貨物車 (台)	合計 (台)	大型車 混入率 (%)	時間 係数 (%)	二輪車 (台)	乗用車 (台)	バス (台)	小型 貨物車 (台)	大型 貨物車 (台)	合計 (台)	大型車 混入率 (%)	時間 係数 (%)	二輪車 (台)
7:00- 8:00	528	5	162	125	820	15.9	7.0	63	886	5	346	105	1342	8.2	11.6	251
8:00- 9:00	666	5	173	146	990	15.3	8.4	42	769	10	234	140	1153	13.0	9.9	157
9:00-10:00	435	8	171	159	773	21.6	6.6	32	655	10	210	175	1050	17.6	9.0	51
10:00-11:00	420	4	195	219	838	26.6	7.1	39	671	2	192	138	1003	14.0	8.6	37
11:00-12:00	576	3	239	218	1036	21.3	8.8	41	644	4	169	145	962	15.5	8.3	39
12:00-13:00	602	3	134	152	891	17.4	7.6	45	568	2	166	114	850	13.6	7.3	38
13:00-14:00	605	1	143	170	919	18.6	7.8	34	604	2	202	115	923	12.7	8.0	34
14:00-15:00	679	5	163	121	968	13.0	8.3	43	534	8	221	116	879	14.1	7.6	44
15:00-16:00	828	4	132	100	1064	9.8	9.1	27	577	6	216	108	907	12.6	7.8	32
16:00-17:00	660	3	246	152	1061	14.6	9.0	72	544	2	238	87	871	10.2	7.5	39
17:00-18:00	860	3	236	122	1221	10.2	10.4	137	604	5	159	59	827	7.7	7.1	54
18:00-19:00	841	5	224	81	1151	7.5	9.8	136	623	6	167	44	840	6.0	7.2	49
全時間合計	7700	49	2218	1765	11732	15.5	100.0	711	7679	62	2520	1346	11607	12.1	100.0	825

方向 種別 時間帯	A 合計 (1+ 2+ 3+ 4+ 8+12)															
	乗用車 (台)	バス (台)	小型 貨物車 (台)	大型 貨物車 (台)	合計 (台)	大型車 混入率 (%)	時間 係数 (%)	二輪車 (台)	乗用車 (台)	バス (台)	小型 貨物車 (台)	大型 貨物車 (台)	合計 (台)	大型車 混入率 (%)	時間 係数 (%)	二輪車 (台)
7:00- 8:00									1414	10	508	230	2162	11.1	9.3	314
8:00- 9:00									1435	15	407	286	2143	14.0	9.2	199
9:00-10:00									1090	18	381	334	1823	19.3	7.8	83
10:00-11:00									1091	6	387	357	1841	19.7	7.9	76
11:00-12:00									1220	7	408	363	1998	18.5	8.6	80
12:00-13:00									1170	5	300	266	1741	15.6	7.5	83
13:00-14:00									1209	3	345	285	1842	15.6	7.9	68
14:00-15:00									1213	13	384	237	1847	13.5	7.9	87
15:00-16:00									1405	10	348	208	1971	11.1	8.4	59
16:00-17:00									1204	5	484	239	1932	12.6	8.3	111
17:00-18:00									1464	8	395	181	2048	9.2	8.8	191
18:00-19:00									1464	11	391	125	1991	6.8	8.5	185
全時間合計									15379	111	4738	3111	23339	13.8	100.0	1536

断面別自動車交通量調査表

調査地点 : No.88 Y-204 宮の下

調査年月日 : 令和 4年 1月18日(火) 天候:晴れ

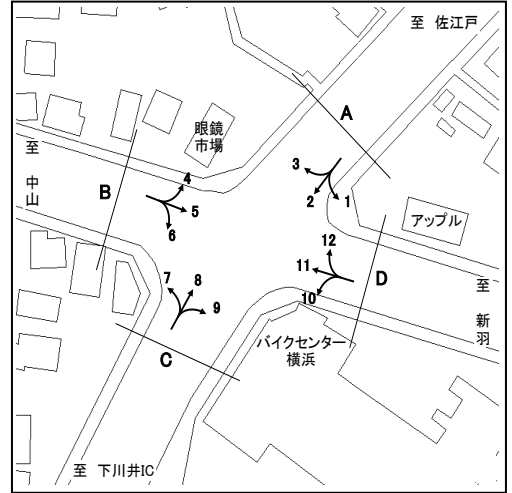

方向 種別 時間帯	B 流入部 (4+ 5+ 6)								B 流出部 (3+ 7+11)							
	乗用車 (台)	バス (台)	小型 貨物車 (台)	大型 貨物車 (台)	合計 (台)	大型車 混入率 (%)	時間 係数 (%)	二輪車 (台)	乗用車 (台)	バス (台)	小型 貨物車 (台)	大型 貨物車 (台)	合計 (台)	大型車 混入率 (%)	時間 係数 (%)	二輪車 (台)
7:00- 8:00	562	16	158	56	792	9.1	9.1	97	470	23	128	82	703	14.9	7.4	80
8:00- 9:00	479	31	159	78	747	14.6	8.6	77	516	20	129	84	749	13.9	7.8	69
9:00-10:00	560	22	121	116	819	16.8	9.4	60	494	18	152	98	762	15.2	8.0	50
10:00-11:00	465	23	129	95	712	16.6	8.2	64	513	19	175	92	799	13.9	8.4	50
11:00-12:00	475	15	112	77	679	13.5	7.8	36	563	21	164	82	830	12.4	8.7	44
12:00-13:00	500	16	134	46	696	8.9	8.0	39	433	17	133	76	659	14.1	6.9	53
13:00-14:00	487	20	149	57	713	10.8	8.2	42	497	15	165	72	749	11.6	7.8	56
14:00-15:00	494	23	150	55	722	10.8	8.3	51	515	20	178	70	783	11.5	8.2	45
15:00-16:00	512	24	144	61	741	11.5	8.5	60	589	31	142	52	814	10.2	8.5	40
16:00-17:00	496	25	132	51	704	10.8	8.1	44	615	25	205	49	894	8.3	9.4	62
17:00-18:00	513	17	111	27	668	6.6	7.7	51	662	17	144	42	865	6.8	9.1	87
18:00-19:00	580	21	87	18	706	5.5	8.1	51	723	15	174	30	942	4.8	9.9	103
全時間合計	6123	253	1586	737	8699	11.4	100.0	672	6590	241	1889	829	9549	11.2	100.0	739

方向 種別 時間帯									B 合計 (3+ 4+ 5+ 6+ 7+11)							
	乗用車 (台)	バス (台)	小型 貨物車 (台)	大型 貨物車 (台)	合計 (台)	大型車 混入率 (%)	時間 係数 (%)	二輪車 (台)	乗用車 (台)	バス (台)	小型 貨物車 (台)	大型 貨物車 (台)	合計 (台)	大型車 混入率 (%)	時間 係数 (%)	二輪車 (台)
7:00- 8:00									1032	39	286	138	1495	11.8	8.2	177
8:00- 9:00									995	51	288	162	1496	14.2	8.2	146
9:00-10:00									1054	40	273	214	1581	16.1	8.7	110
10:00-11:00									978	42	304	187	1511	15.2	8.3	114
11:00-12:00									1038	36	276	159	1509	12.9	8.3	80
12:00-13:00									933	33	267	122	1355	11.4	7.4	92
13:00-14:00									984	35	314	129	1462	11.2	8.0	98
14:00-15:00									1009	43	328	125	1505	11.2	8.2	96
15:00-16:00									1101	55	286	113	1555	10.8	8.5	100
16:00-17:00									1111	50	337	100	1598	9.4	8.8	106
17:00-18:00									1175	34	255	69	1533	6.7	8.4	138
18:00-19:00									1303	36	261	48	1648	5.1	9.0	154
全時間合計									12713	494	3475	1566	18248	11.3	100.0	1411

断面別自動車交通量調査表

調査地点 : No.88 Y-204 宮の下

調査年月日 : 令和 4年 1月18日(火) 天候:晴れ

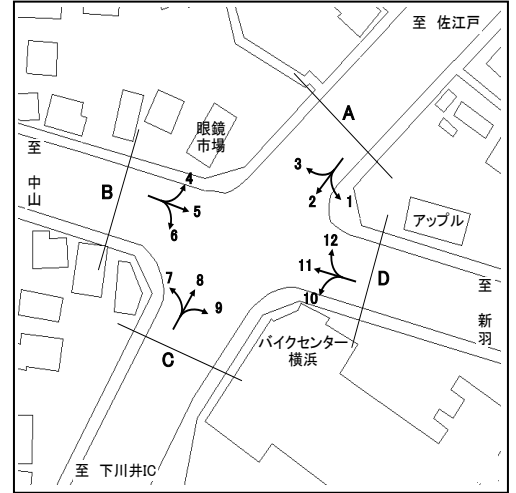

方向 種別 時間帯	C 流入部 (7+ 8+ 9)								C 流出部 (2+ 6+10)							
	乗用車 (台)	バス (台)	小型 貨物車 (台)	大型 貨物車 (台)	合計 (台)	大型車 混入率 (%)	時間 係数 (%)	二輪車 (台)	乗用車 (台)	バス (台)	小型 貨物車 (台)	大型 貨物車 (台)	合計 (台)	大型車 混入率 (%)	時間 係数 (%)	二輪車 (台)
7:00- 8:00	704	13	301	115	1133	11.3	11.3	215	398	8	122	73	601	13.5	6.3	44
8:00- 9:00	598	11	209	128	946	14.7	9.4	140	533	15	128	85	761	13.1	8.0	43
9:00-10:00	508	6	187	144	845	17.8	8.4	50	412	14	110	104	640	18.4	6.7	43
10:00-11:00	550	8	180	119	857	14.8	8.6	32	411	11	171	128	721	19.3	7.6	31
11:00-12:00	561	8	152	113	834	14.5	8.3	37	479	3	169	139	790	18.0	8.3	28
12:00-13:00	490	8	140	103	741	15.0	7.4	39	587	8	122	98	815	13.0	8.6	43
13:00-14:00	521	6	168	103	798	13.7	8.0	32	532	9	128	109	778	15.2	8.2	28
14:00-15:00	489	11	188	92	780	13.2	7.8	35	611	10	130	93	844	12.2	8.9	41
15:00-16:00	506	15	182	75	778	11.6	7.8	24	712	13	119	71	915	9.2	9.6	25
16:00-17:00	488	11	207	67	773	10.1	7.7	38	514	16	190	83	803	12.3	8.4	61
17:00-18:00	565	9	151	52	777	7.9	7.8	48	674	7	195	54	930	6.6	9.8	113
18:00-19:00	564	7	146	40	757	6.2	7.6	52	698	9	178	34	919	4.7	9.7	121
全時間合計	6544	113	2211	1151	10019	12.6	100.0	742	6561	123	1762	1071	9517	12.5	100.0	621

方向 種別 時間帯	C 合計 (2+ 6+ 7+ 8+ 9+10)															
	乗用車 (台)	バス (台)	小型 貨物車 (台)	大型 貨物車 (台)	合計 (台)	大型車 混入率 (%)	時間 係数 (%)	二輪車 (台)	乗用車 (台)	バス (台)	小型 貨物車 (台)	大型 貨物車 (台)	合計 (台)	大型車 混入率 (%)	時間 係数 (%)	二輪車 (台)
7:00- 8:00									1102	21	423	188	1734	12.1	8.9	259
8:00- 9:00									1131	26	337	213	1707	14.0	8.7	183
9:00-10:00									920	20	297	248	1485	18.0	7.6	93
10:00-11:00									961	19	351	247	1578	16.9	8.1	63
11:00-12:00									1040	11	321	252	1624	16.2	8.3	65
12:00-13:00									1077	16	262	201	1556	13.9	8.0	82
13:00-14:00									1053	15	296	212	1576	14.4	8.1	60
14:00-15:00									1100	21	318	185	1624	12.7	8.3	76
15:00-16:00									1218	28	301	146	1693	10.3	8.7	49
16:00-17:00									1002	27	397	150	1576	11.2	8.1	99
17:00-18:00									1239	16	346	106	1707	7.1	8.7	161
18:00-19:00									1262	16	324	74	1676	5.4	8.6	173
全時間合計									13105	236	3973	2222	19536	12.6	100.0	1363

断面別自動車交通量調査表

調査地点 : No.88 Y-204 宮の下

調査年月日 : 令和 4年 1月18日(火) 天候:晴れ

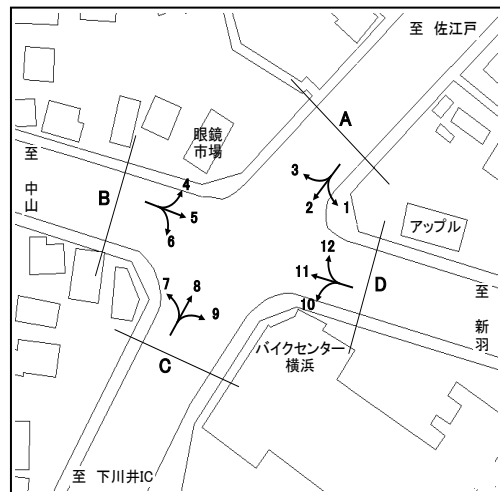

方向 種別 時間帯	D 流入部(10+11+12)								D 流出部(1+ 5+ 9)							
	乗用車 (台)	バス (台)	小型 貨物車 (台)	大型 貨物車 (台)	合計 (台)	大型車 混入率 (%)	時間 係数 (%)	二輪車 (台)	乗用車 (台)	バス (台)	小型 貨物車 (台)	大型 貨物車 (台)	合計 (台)	大型車 混入率 (%)	時間 係数 (%)	二輪車 (台)
7:00- 8:00	429	12	130	46	617	9.4	7.6	73	469	10	155	82	716	12.8	9.1	73
8:00- 9:00	518	11	125	73	727	11.6	9.0	66	443	13	175	116	747	17.3	9.5	56
9:00-10:00	466	13	141	92	712	14.7	8.8	53	408	7	148	134	697	20.2	8.9	51
10:00-11:00	464	9	155	75	703	11.9	8.7	44	304	12	121	150	587	27.6	7.5	61
11:00-12:00	480	12	145	75	712	12.2	8.8	38	406	10	146	117	679	18.7	8.6	41
12:00-13:00	346	6	126	72	550	14.2	6.8	57	350	6	113	85	554	16.4	7.0	46
13:00-14:00	411	9	158	73	651	12.6	8.0	50	391	10	123	107	631	18.5	8.0	40
14:00-15:00	381	11	164	81	637	14.4	7.9	40	383	12	136	70	601	13.6	7.6	39
15:00-16:00	451	19	146	60	676	11.7	8.4	46	419	12	127	65	623	12.4	7.9	60
16:00-17:00	471	17	177	57	722	10.2	8.9	47	442	13	129	108	692	17.5	8.8	39
17:00-18:00	495	9	119	36	659	6.8	8.1	72	493	9	119	82	703	12.9	8.9	54
18:00-19:00	547	7	145	29	728	4.9	9.0	83	488	10	83	60	641	10.9	8.1	49
全時間合計	5459	135	1731	769	8094	11.2	100.0	669	4996	124	1575	1176	7871	16.5	100.0	609

方向 種別 時間帯	D 合計 (1+ 5+ 9+10+11+12)							
	乗用車 (台)	バス (台)	小型 貨物車 (台)	大型 貨物車 (台)	合計 (台)	大型車 混入率 (%)	時間 係数 (%)	二輪車 (台)
7:00- 8:00	898	22	285	128	1333	11.3	8.3	146
8:00- 9:00	961	24	300	189	1474	14.5	9.2	122
9:00-10:00	874	20	289	226	1409	17.5	8.8	104
10:00-11:00	768	21	276	225	1290	19.1	8.1	105
11:00-12:00	886	22	291	192	1391	15.4	8.7	79
12:00-13:00	696	12	239	157	1104	15.3	6.9	103
13:00-14:00	802	19	281	180	1282	15.5	8.0	90
14:00-15:00	764	23	300	151	1238	14.1	7.8	79
15:00-16:00	870	31	273	125	1299	12.0	8.1	106
16:00-17:00	913	30	306	165	1414	13.8	8.9	86
17:00-18:00	988	18	238	118	1362	10.0	8.5	126
18:00-19:00	1035	17	228	89	1369	7.7	8.6	132
全時間合計	10455	259	3306	1945	15965	13.8	100.0	1278

断面別自動車交通量調査表

調査地点 : No.89 Y-205 新羽駅東側

調査年月日 : 令和 4年 1月25日(火) 天候:晴れのち曇り

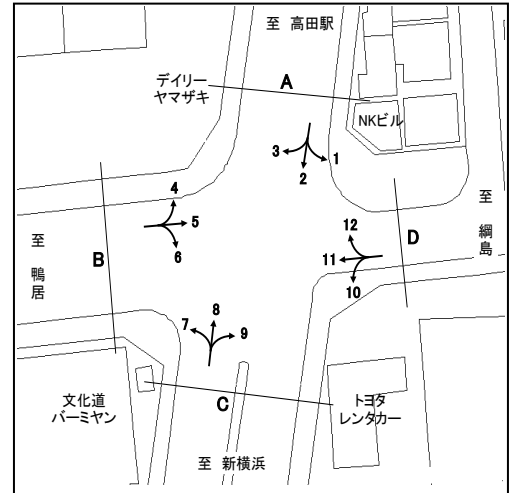

方向 種別 時間帯	A 流入部 (1+ 2+ 3)								A 流出部 (4+ 8+12)							
	乗用車 (台)	バス (台)	小型 貨物車 (台)	大型 貨物車 (台)	合計 (台)	大型車 混入率 (%)	時間 係数 (%)	二輪車 (台)	乗用車 (台)	バス (台)	小型 貨物車 (台)	大型 貨物車 (台)	合計 (台)	大型車 混入率 (%)	時間 係数 (%)	二輪車 (台)
7:00- 8:00	546	11	121	48	726	8.1	9.0	90	333	10	120	49	512	11.5	6.9	66
8:00- 9:00	609	14	135	43	801	7.1	9.9	46	351	9	171	111	642	18.7	8.6	54
9:00-10:00	460	9	151	73	693	11.8	8.6	31	316	9	182	103	610	18.4	8.2	26
10:00-11:00	387	4	156	89	636	14.6	7.9	31	298	6	130	66	500	14.4	6.7	20
11:00-12:00	417	5	147	83	652	13.5	8.1	26	368	4	176	72	620	12.3	8.3	25
12:00-13:00	399	7	122	69	597	12.7	7.4	18	399	7	97	59	562	11.7	7.6	36
13:00-14:00	428	5	169	62	664	10.1	8.2	38	368	5	135	72	580	13.3	7.8	34
14:00-15:00	338	8	167	51	564	10.5	7.0	26	361	7	170	58	596	10.9	8.0	27
15:00-16:00	360	9	214	77	660	13.0	8.2	24	401	7	177	46	631	8.4	8.5	32
16:00-17:00	529	12	163	50	754	8.2	9.3	33	437	7	194	45	683	7.6	9.2	46
17:00-18:00	538	11	131	41	721	7.2	8.9	36	578	9	178	35	800	5.5	10.8	74
18:00-19:00	495	6	89	28	618	5.5	7.6	38	552	7	116	16	691	3.3	9.3	81
全時間合計	5506	101	1765	714	8086	10.1	100.0	437	4762	87	1846	732	7427	11.0	100.0	521

方向 種別 時間帯	A 合計 (1+ 2+ 3+ 4+ 8+12)															
	乗用車 (台)	バス (台)	小型 貨物車 (台)	大型 貨物車 (台)	合計 (台)	大型車 混入率 (%)	時間 係数 (%)	二輪車 (台)	乗用車 (台)	バス (台)	小型 貨物車 (台)	大型 貨物車 (台)	合計 (台)	大型車 混入率 (%)	時間 係数 (%)	二輪車 (台)
7:00- 8:00									879	21	241	97	1238	9.5	8.0	156
8:00- 9:00									960	23	306	154	1443	12.3	9.3	100
9:00-10:00									776	18	333	176	1303	14.9	8.4	57
10:00-11:00									685	10	286	155	1136	14.5	7.3	51
11:00-12:00									785	9	323	155	1272	12.9	8.2	51
12:00-13:00									798	14	219	128	1159	12.3	7.5	54
13:00-14:00									796	10	304	134	1244	11.6	8.0	72
14:00-15:00									699	15	337	109	1160	10.7	7.5	53
15:00-16:00									761	16	391	123	1291	10.8	8.3	56
16:00-17:00									966	19	357	95	1437	7.9	9.3	79
17:00-18:00									1116	20	309	76	1521	6.3	9.8	110
18:00-19:00									1047	13	205	44	1309	4.4	8.4	119
全時間合計									10268	188	3611	1446	15513	10.5	100.0	958

断面別自動車交通量調査表

調査地点 : No.89 Y-205 新羽駅東側

調査年月日 : 令和 4年 1月25日(火) 天候:晴れのち曇り

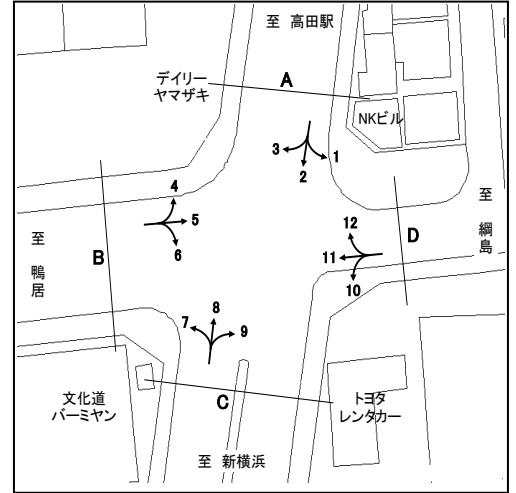

方向	B 流入部 (4+ 5+ 6)								B 流出部 (3+ 7+11)							
	乗用車 (台)	バス (台)	小型 貨物車 (台)	大型 貨物車 (台)	合計 (台)	大型車 混入率 (%)	時間 係数 (%)	二輪車 (台)	乗用車 (台)	バス (台)	小型 貨物車 (台)	大型 貨物車 (台)	合計 (台)	大型車 混入率 (%)	時間 係数 (%)	二輪車 (台)
7:00- 8:00	273	23	125	74	495	19.6	8.2	90	360	23	92	52	527	14.2	8.0	60
8:00- 9:00	237	24	181	90	532	21.4	8.8	37	363	26	96	45	530	13.4	8.0	34
9:00-10:00	211	17	140	110	478	26.6	7.9	29	261	19	126	94	500	22.6	7.6	19
10:00-11:00	237	9	143	93	482	21.2	8.0	26	280	16	159	90	545	19.4	8.3	24
11:00-12:00	279	10	140	76	505	17.0	8.3	29	355	10	136	78	579	15.2	8.8	17
12:00-13:00	285	13	106	64	468	16.5	7.7	15	329	10	102	70	511	15.7	7.7	23
13:00-14:00	267	10	118	65	460	16.3	7.6	26	353	10	144	93	600	17.2	9.1	23
14:00-15:00	314	13	184	64	575	13.4	9.5	21	300	12	179	87	578	17.1	8.8	18
15:00-16:00	275	11	154	51	491	12.6	8.1	25	276	12	176	54	518	12.7	7.8	28
16:00-17:00	295	16	120	49	480	13.5	7.9	31	355	14	172	54	595	11.4	9.0	23
17:00-18:00	400	16	93	28	537	8.2	8.9	59	362	19	139	60	580	13.6	8.8	43
18:00-19:00	433	17	82	13	545	5.5	9.0	62	401	16	96	25	538	7.6	8.2	58
全時間合計	3506	179	1586	777	6048	15.8	100.0	450	3995	187	1617	802	6601	15.0	100.0	370

方向	B 合計 (3+ 4+ 5+ 6+ 7+11)															
種別	乗用車 (台)	バス (台)	小型 貨物車 (台)	大型 貨物車 (台)	合計 (台)	大型車 混入率 (%)	時間 係数 (%)	二輪車 (台)	乗用車 (台)	バス (台)	小型 貨物車 (台)	大型 貨物車 (台)	合計 (台)	大型車 混入率 (%)	時間 係数 (%)	二輪車 (台)
7:00- 8:00									633	46	217	126	1022	16.8	8.1	150
8:00- 9:00									600	50	277	135	1062	17.4	8.4	71
9:00-10:00									472	36	266	204	978	24.5	7.7	48
10:00-11:00									517	25	302	183	1027	20.3	8.1	50
11:00-12:00									634	20	276	154	1084	16.1	8.6	46
12:00-13:00									614	23	208	134	979	16.0	7.7	38
13:00-14:00									620	20	262	158	1060	16.8	8.4	49
14:00-15:00									614	25	363	151	1153	15.3	9.1	39
15:00-16:00									551	23	330	105	1009	12.7	8.0	53
16:00-17:00									650	30	292	103	1075	12.4	8.5	54
17:00-18:00									762	35	232	88	1117	11.0	8.8	102
18:00-19:00									834	33	178	38	1083	6.6	8.6	120
全時間合計									7501	366	3203	1579	12649	15.4	100.0	820

断面別自動車交通量調査表

調査地点 : No.89 Y-205 新羽駅東側

調査年月日 : 令和 4年 1月25日(火) 天候:晴れのち曇り

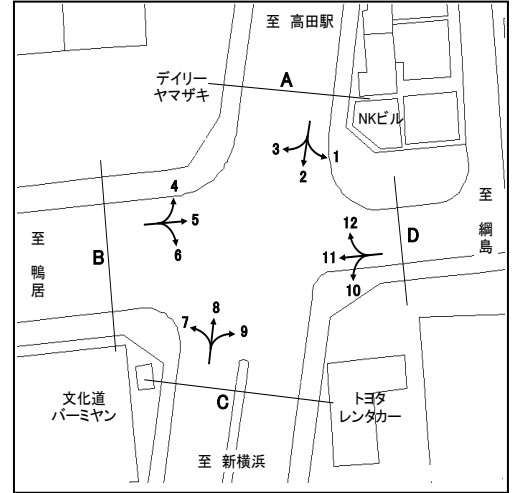

方向	C 流入部 (7+ 8+ 9)								C 流出部 (2+ 6+10)								
	種別	乗用車 (台)	バス (台)	小型貨物車 (台)	大型貨物車 (台)	合計 (台)	大型車混入率 (%)	時間係数 (%)	二輪車 (台)	乗用車 (台)	バス (台)	小型貨物車 (台)	大型貨物車 (台)	合計 (台)	大型車混入率 (%)	時間係数 (%)	二輪車 (台)
7:00- 8:00		219	3	72	52	346	15.9	6.1	47	396	3	98	54	551	10.3	9.6	71
8:00- 9:00		237	6	126	83	452	19.7	8.0	40	408	4	108	48	568	9.2	9.9	45
9:00-10:00		201	7	145	102	455	24.0	8.0	15	319	4	108	80	511	16.4	8.9	23
10:00-11:00		231	7	116	72	426	18.5	7.5	18	284	0	106	67	457	14.7	7.9	23
11:00-12:00		293	2	140	70	505	14.3	8.9	20	315	2	104	61	482	13.1	8.4	20
12:00-13:00		278	2	94	54	428	13.1	7.6	29	266	1	87	63	417	15.3	7.2	15
13:00-14:00		292	0	115	57	464	12.3	8.2	28	285	1	117	47	450	10.7	7.8	34
14:00-15:00		264	6	132	62	464	14.7	8.2	23	255	4	126	33	418	8.9	7.3	21
15:00-16:00		301	1	115	47	464	10.3	8.2	27	274	5	129	56	464	13.1	8.1	15
16:00-17:00		324	3	142	50	519	10.2	9.2	26	369	10	106	35	520	8.7	9.0	23
17:00-18:00		416	6	141	37	600	7.2	10.6	50	385	3	94	29	511	6.3	8.9	31
18:00-19:00		428	5	86	21	540	4.8	9.5	53	325	1	65	17	408	4.4	7.1	34
全時間合計		3484	48	1424	707	5663	13.3	100.0	376	3881	38	1248	590	5757	10.9	100.0	355

方向	C 合計 (2+ 6+ 7+ 8+ 9+10)															
	種別	乗用車 (台)	バス (台)	小型貨物車 (台)	大型貨物車 (台)	合計 (台)	大型車混入率 (%)	時間係数 (%)	二輪車 (台)	乗用車 (台)	バス (台)	小型貨物車 (台)	大型貨物車 (台)	合計 (台)	大型車混入率 (%)	時間係数 (%)
7:00- 8:00									615	6	170	106	897	12.5	7.9	118
8:00- 9:00									645	10	234	131	1020	13.8	8.9	85
9:00-10:00									520	11	253	182	966	20.0	8.5	38
10:00-11:00									515	7	222	139	883	16.5	7.7	41
11:00-12:00									608	4	244	131	987	13.7	8.6	40
12:00-13:00									544	3	181	117	845	14.2	7.4	44
13:00-14:00									577	1	232	104	914	11.5	8.0	62
14:00-15:00									519	10	258	95	882	11.9	7.7	44
15:00-16:00									575	6	244	103	928	11.7	8.1	42
16:00-17:00									693	13	248	85	1039	9.4	9.1	49
17:00-18:00									801	9	235	66	1111	6.8	9.7	81
18:00-19:00									753	6	151	38	948	4.6	8.3	87
全時間合計									7365	86	2672	1297	11420	12.1	100.0	731

断面別自動車交通量調査表

調査地点 : No.89 Y-205 新羽駅東側

調査年月日 : 令和 4年 1月25日(火) 天候:晴れのち曇り

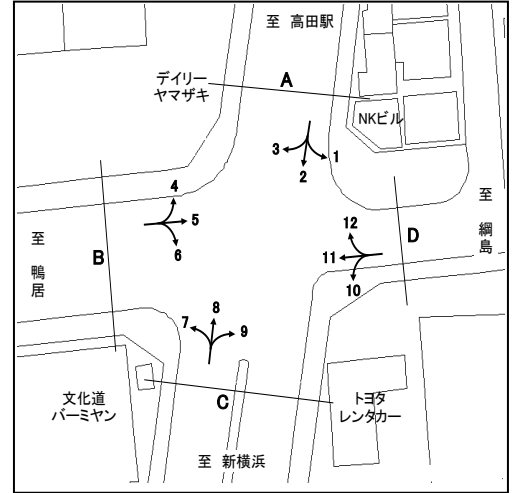

方向	D 流入部 (10+11+12)								D 流出部 (1+ 5+ 9)								
	種別	乗用車 (台)	バス (台)	小型貨物車 (台)	大型貨物車 (台)	合計 (台)	大型車混入率 (%)	時間係数 (%)	二輪車 (台)	乗用車 (台)	バス (台)	小型貨物車 (台)	大型貨物車 (台)	合計 (台)	大型車混入率 (%)	時間係数 (%)	二輪車 (台)
7:00- 8:00		319	13	108	44	484	11.8	8.5	58	268	14	116	63	461	16.7	8.1	88
8:00- 9:00		296	12	87	54	449	14.7	7.9	44	257	17	154	66	494	16.8	8.7	34
9:00-10:00		268	11	116	79	474	19.0	8.4	24	244	12	136	87	479	20.7	8.4	31
10:00-11:00		253	7	128	57	445	14.4	7.9	21	246	5	148	88	487	19.1	8.6	29
11:00-12:00		296	4	126	71	497	15.1	8.8	17	247	5	137	89	478	19.7	8.4	30
12:00-13:00		288	2	67	52	409	13.2	7.2	21	256	6	103	47	412	12.9	7.3	9
13:00-14:00		305	5	122	83	515	17.1	9.1	27	286	4	128	55	473	12.5	8.3	28
14:00-15:00		278	5	151	69	503	14.7	8.9	17	278	9	159	68	514	15.0	9.1	21
15:00-16:00		268	9	154	39	470	10.2	8.3	24	253	6	155	58	472	13.6	8.3	25
16:00-17:00		313	7	146	29	495	7.3	8.7	36	300	7	99	44	450	11.3	7.9	34
17:00-18:00		301	7	144	44	496	10.3	8.8	51	330	9	98	26	463	7.6	8.2	48
18:00-19:00		315	6	87	18	426	5.6	7.5	62	393	10	67	22	492	6.5	8.7	42
全時間合計		3500	88	1436	639	5663	12.8	100.0	402	3358	104	1500	713	5675	14.4	100.0	419

方向	D 合計 (1+ 5+ 9+10+11+12)															
種別	乗用車 (台)	バス (台)	小型貨物車 (台)	大型貨物車 (台)	合計 (台)	大型車混入率 (%)	時間係数 (%)	二輪車 (台)	乗用車 (台)	バス (台)	小型貨物車 (台)	大型貨物車 (台)	合計 (台)	大型車混入率 (%)	時間係数 (%)	二輪車 (台)
7:00- 8:00									587	27	224	107	945	14.2	8.3	146
8:00- 9:00									553	29	241	120	943	15.8	8.3	78
9:00-10:00									512	23	252	166	953	19.8	8.4	55
10:00-11:00									499	12	276	145	932	16.8	8.2	50
11:00-12:00									543	9	263	160	975	17.3	8.6	47
12:00-13:00									544	8	170	99	821	13.0	7.2	30
13:00-14:00									591	9	250	138	988	14.9	8.7	55
14:00-15:00									556	14	310	137	1017	14.8	9.0	38
15:00-16:00									521	15	309	97	942	11.9	8.3	49
16:00-17:00									613	14	245	73	945	9.2	8.3	70
17:00-18:00									631	16	242	70	959	9.0	8.5	99
18:00-19:00									708	16	154	40	918	6.1	8.1	104
全時間合計									6858	192	2936	1352	11338	13.6	100.0	821

自動車交通量調査結果集計表

調査年月日 令和 3年 12月 8日 (水)
調査時間 7:00~19:00 (12時間)
天候 雨
調査地点 整理No. 90 清水橋 [Y-206]

調査方向案内図

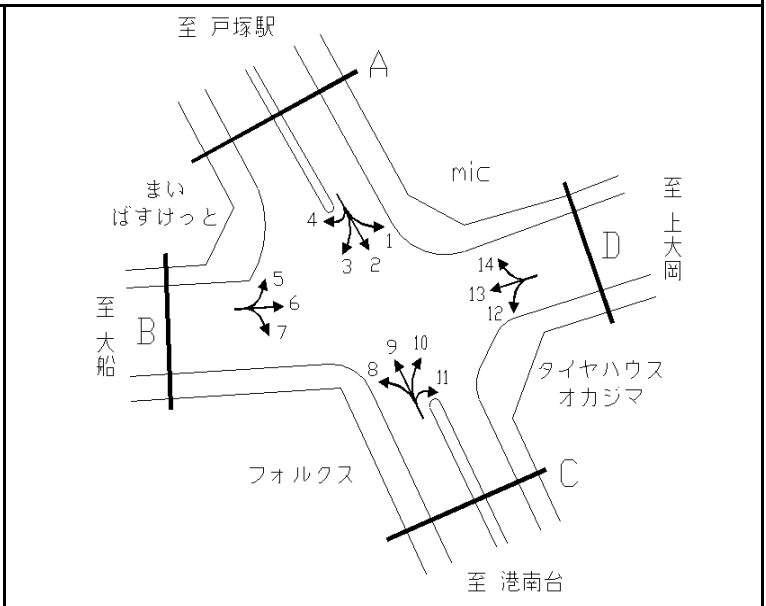

方向 種別	流入計A (1+2+3+4)									
	乗用車	バス	小型 貨物	大型 貨物	小型車 計	大型車 計	合計	大型車 混入率	時間 比率	自動 二輪車
時間帯	[台]	[台]	[台]	[台]	[台]	[台]	[台]	[%]	[%]	[台]
7:00~8:00	788	6	104	8	892	14	906	1.5	10.9	36
8:00~9:00	623	13	110	52	733	65	798	8.1	9.6	28
9:00~10:00	487	14	108	40	595	54	649	8.3	7.8	18
10:00~11:00	492	13	140	12	632	25	657	3.8	7.9	26
11:00~12:00	448	12	166	10	614	22	636	3.5	7.6	13
12:00~13:00	519	3	44	6	563	9	572	1.6	6.9	20
13:00~14:00	527	10	60	8	587	18	605	3.0	7.3	19
14:00~15:00	489	21	130	20	619	41	660	6.2	7.9	10
15:00~16:00	443	14	110	19	553	33	586	5.6	7.0	23
16:00~17:00	443	7	119	11	562	18	580	3.1	7.0	9
17:00~18:00	737	13	162	8	899	21	920	2.3	11.0	17
18:00~19:00	607	16	136	4	743	20	763	2.6	9.2	38
12時間計	6,603	142	1,389	198	7,992	340	8,332	4.1	100.0	257

方向 種別	流出計A (4+5+9+14)									
	乗用車	バス	小型 貨物	大型 貨物	小型車 計	大型車 計	合計	大型車 混入率	時間 比率	自動 二輪車
時間帯	[台]	[台]	[台]	[台]	[台]	[台]	[台]	[%]	[%]	[台]
7:00~8:00	576	8	86	22	662	30	692	4.3	8.8	38
8:00~9:00	547	9	86	35	633	44	677	6.5	8.6	57
9:00~10:00	545	11	66	29	611	40	651	6.1	8.3	15
10:00~11:00	452	10	89	11	541	21	562	3.7	7.2	23
11:00~12:00	419	11	125	31	544	42	586	7.2	7.5	9
12:00~13:00	500	8	93	16	593	24	617	3.9	7.8	16
13:00~14:00	575	13	112	17	687	30	717	4.2	9.1	15
14:00~15:00	468	19	101	19	569	38	607	6.3	7.7	10
15:00~16:00	607	16	76	9	683	25	708	3.5	9.0	23
16:00~17:00	564	14	89	8	653	22	675	3.3	8.6	27
17:00~18:00	546	11	123	12	669	23	692	3.3	8.8	47
18:00~19:00	606	12	50	8	656	20	676	3.0	8.6	31
12時間計	6,405	142	1,096	217	7,501	359	7,860	4.6	100.0	311

方向 種別	断面計A (1+2+3+4+4+5+9+14)									
	乗用車	バス	小型 貨物	大型 貨物	小型車 計	大型車 計	合計	大型車 混入率	時間 比率	自動 二輪車
時間帯	[台]	[台]	[台]	[台]	[台]	[台]	[台]	[%]	[%]	[台]
7:00~8:00	1,364	14	190	30	1,554	44	1,598	2.8	9.9	74
8:00~9:00	1,170	22	196	87	1,366	109	1,475	7.4	9.1	85
9:00~10:00	1,032	25	174	69	1,206	94	1,300	7.2	8.0	33
10:00~11:00	944	23	229	23	1,173	46	1,219	3.8	7.5	49
11:00~12:00	867	23	291	41	1,158	64	1,222	5.2	7.5	22
12:00~13:00	1,019	11	137	22	1,156	33	1,189	2.8	7.3	36
13:00~14:00	1,102	23	172	25	1,274	48	1,322	3.6	8.2	34
14:00~15:00	957	40	231	39	1,188	79	1,267	6.2	7.8	20
15:00~16:00	1,050	30	186	28	1,236	58	1,294	4.5	8.0	46
16:00~17:00	1,007	21	208	19	1,215	40	1,255	3.2	7.8	36
17:00~18:00	1,283	24	285	20	1,568	44	1,612	2.7	10.0	64
18:00~19:00	1,213	28	186	12	1,399	40	1,439	2.8	8.9	69
12時間計	13,008	284	2,485	415	15,493	699	16,192	4.3	100.0	568

自動車交通量調査結果集計表

調査年月日 令和 3年 12月 8日 (水)
調査時間 7:00~19:00 (12時間)
天候 雨
調査地点 整理No. 90 清水橋 [Y-206]

調査方向案内図

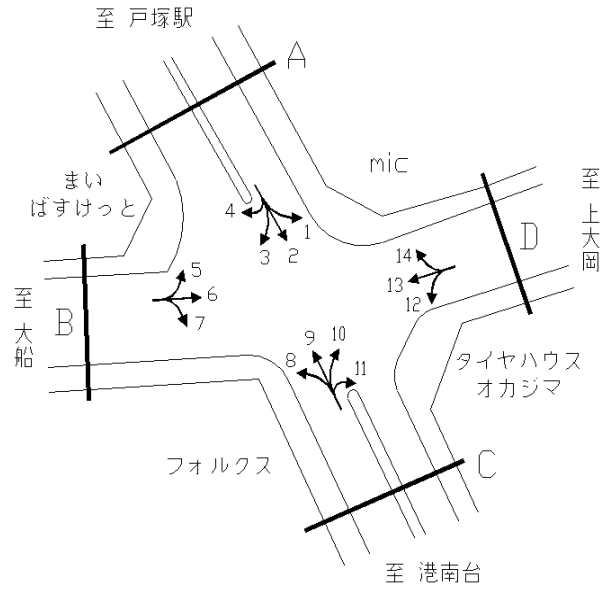

方向 種別	流入計B (5+6+7)									
	乗用車	バス	小型 貨物	大型 貨物	小型車 計	大型車 計	合計	大型車 混入率 [%]	時間 比率 [%]	自動 二輪車
時間帯	[台]	[台]	[台]	[台]	[台]	[台]	[台]	[台]	[台]	[台]
7:00~8:00	654	24	128	34	782	58	840	6.9	9.8	66
8:00~9:00	589	19	113	46	702	65	767	8.5	8.9	52
9:00~10:00	654	25	72	50	726	75	801	9.4	9.3	21
10:00~11:00	517	15	101	43	618	58	676	8.6	7.9	9
11:00~12:00	426	18	112	104	538	122	660	18.5	7.7	8
12:00~13:00	474	12	112	82	586	94	680	13.8	7.9	19
13:00~14:00	430	17	165	44	595	61	656	9.3	7.6	21
14:00~15:00	405	21	129	41	534	62	596	10.4	6.9	4
15:00~16:00	631	30	54	18	685	48	733	6.5	8.5	26
16:00~17:00	618	21	41	13	659	34	693	4.9	8.1	28
17:00~18:00	611	23	160	34	771	57	828	6.9	9.6	52
18:00~19:00	518	16	109	18	627	34	661	5.1	7.7	42
12時間計	6,527	241	1,296	527	7,823	768	8,591	8.9	100.0	348

方向 種別	流出計B (3+8+13)									
	乗用車	バス	小型 貨物	大型 貨物	小型車 計	大型車 計	合計	大型車 混入率 [%]	時間 比率 [%]	自動 二輪車
時間帯	[台]	[台]	[台]	[台]	[台]	[台]	[台]	[台]	[台]	[台]
7:00~8:00	664	12	84	44	748	56	804	7.0	8.6	70
8:00~9:00	532	28	168	69	700	97	797	12.2	8.5	34
9:00~10:00	465	27	159	94	624	121	745	16.2	7.9	23
10:00~11:00	453	41	153	82	606	123	729	16.9	7.8	9
11:00~12:00	431	21	174	68	605	89	694	12.8	7.4	9
12:00~13:00	605	13	121	43	726	56	782	7.2	8.3	12
13:00~14:00	590	16	94	31	684	47	731	6.4	7.8	16
14:00~15:00	447	28	136	86	583	114	697	16.4	7.4	15
15:00~16:00	531	21	107	68	638	89	727	12.2	7.7	22
16:00~17:00	527	20	148	31	675	51	726	7.0	7.7	17
17:00~18:00	729	18	212	24	941	42	983	4.3	10.5	36
18:00~19:00	861	26	81	11	942	37	979	3.8	10.4	58
12時間計	6,835	271	1,637	651	8,472	922	9,394	9.8	100.0	321

方向 種別	断面計B (3+5+6+7+8+13)									
	乗用車	バス	小型 貨物	大型 貨物	小型車 計	大型車 計	合計	大型車 混入率 [%]	時間 比率 [%]	自動 二輪車
時間帯	[台]	[台]	[台]	[台]	[台]	[台]	[台]	[台]	[台]	[台]
7:00~8:00	1,318	36	212	78	1,530	114	1,644	6.9	9.1	136
8:00~9:00	1,121	47	281	115	1,402	162	1,564	10.4	8.7	86
9:00~10:00	1,119	52	231	144	1,350	196	1,546	12.7	8.6	44
10:00~11:00	970	56	254	125	1,224	181	1,405	12.9	7.8	18
11:00~12:00	857	39	286	172	1,143	211	1,354	15.6	7.5	17
12:00~13:00	1,079	25	233	125	1,312	150	1,462	10.3	8.1	31
13:00~14:00	1,020	33	259	75	1,279	108	1,387	7.8	7.7	37
14:00~15:00	852	49	265	127	1,117	176	1,293	13.6	7.2	19
15:00~16:00	1,162	51	161	86	1,323	137	1,460	9.4	8.1	48
16:00~17:00	1,145	41	189	44	1,334	85	1,419	6.0	7.9	45
17:00~18:00	1,340	41	372	58	1,712	99	1,811	5.5	10.1	88
18:00~19:00	1,379	42	190	29	1,569	71	1,640	4.3	9.1	100
12時間計	13,362	512	2,933	1,178	16,295	1,690	17,985	9.4	100.0	669

自動車交通量調査結果集計表

調査年月日 令和 3年 12月 8日 (水)
調査時間 7:00~19:00 (12時間)
天候 雨
調査地点 整理No. 90 清水橋 [Y-206]

調査方向案内図

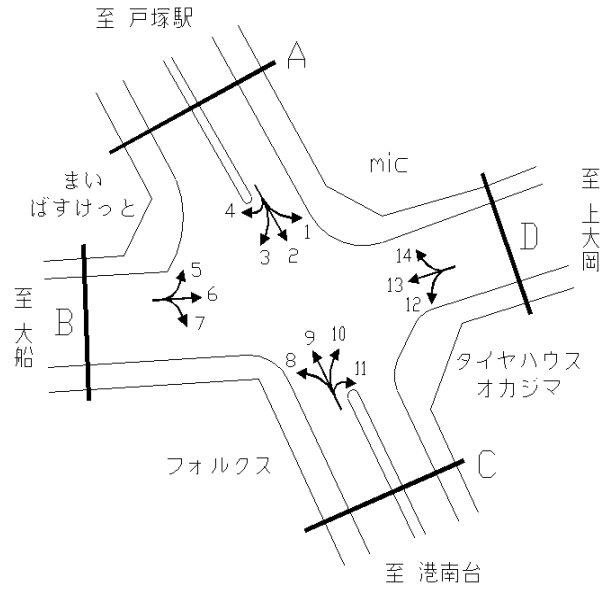

方向 種別	流入計C (8+9+10+11)									
	乗用車	バス	小型 貨物	大型 貨物	小型車 計	大型車 計	合計	大型車 混入率	時間 比率	自動 二輪車
時間帯	[台]	[台]	[台]	[台]	[台]	[台]	[台]	[%]	[%]	[台]
7:00~8:00	546	20	68	42	614	62	676	9.2	8.1	32
8:00~9:00	559	20	85	33	644	53	697	7.6	8.4	51
9:00~10:00	660	21	65	13	725	34	759	4.5	9.1	16
10:00~11:00	558	20	54	6	612	26	638	4.1	7.7	26
11:00~12:00	460	10	102	47	562	57	619	9.2	7.4	10
12:00~13:00	521	9	108	31	629	40	669	6.0	8.0	18
13:00~14:00	629	14	144	28	773	42	815	5.2	9.8	15
14:00~15:00	546	23	104	16	650	39	689	5.7	8.3	12
15:00~16:00	689	18	71	7	760	25	785	3.2	9.4	18
16:00~17:00	591	13	50	7	641	20	661	3.0	7.9	25
17:00~18:00	538	10	90	13	628	23	651	3.5	7.8	48
18:00~19:00	597	14	54	9	651	23	674	3.4	8.1	33
12時間計	6,894	192	995	252	7,889	444	8,333	5.3	100.0	304

方向 種別	流出計C (2+7+11+12)									
	乗用車	バス	小型 貨物	大型 貨物	小型車 計	大型車 計	合計	大型車 混入率	時間 比率	自動 二輪車
時間帯	[台]	[台]	[台]	[台]	[台]	[台]	[台]	[%]	[%]	[台]
7:00~8:00	702	16	80	14	782	30	812	3.7	8.9	42
8:00~9:00	631	27	117	55	748	82	830	9.9	9.1	33
9:00~10:00	557	15	105	42	662	57	719	7.9	7.9	22
10:00~11:00	529	13	137	12	666	25	691	3.6	7.6	23
11:00~12:00	527	10	161	17	688	27	715	3.8	7.8	14
12:00~13:00	622	8	57	16	679	24	703	3.4	7.7	23
13:00~14:00	628	11	66	12	694	23	717	3.2	7.9	23
14:00~15:00	562	21	120	26	682	47	729	6.4	8.0	9
15:00~16:00	554	16	128	19	682	35	717	4.9	7.9	20
16:00~17:00	543	13	101	14	644	27	671	4.0	7.4	9
17:00~18:00	813	20	141	13	954	33	987	3.3	10.8	38
18:00~19:00	705	16	93	8	798	24	822	2.9	9.0	45
12時間計	7,373	186	1,306	248	8,679	434	9,113	4.8	100.0	301

方向 種別	断面計C (2+7+8+9+10+11+12)									
	乗用車	バス	小型 貨物	大型 貨物	小型車 計	大型車 計	合計	大型車 混入率	時間 比率	自動 二輪車
時間帯	[台]	[台]	[台]	[台]	[台]	[台]	[台]	[%]	[%]	[台]
7:00~8:00	1,248	36	148	56	1,396	92	1,488	6.2	8.5	74
8:00~9:00	1,190	47	202	88	1,392	135	1,527	8.8	8.8	84
9:00~10:00	1,217	36	170	55	1,387	91	1,478	6.2	8.5	38
10:00~11:00	1,087	33	191	18	1,278	51	1,329	3.8	7.6	49
11:00~12:00	987	20	263	64	1,250	84	1,334	6.3	7.6	24
12:00~13:00	1,143	17	165	47	1,308	64	1,372	4.7	7.9	41
13:00~14:00	1,257	25	210	40	1,467	65	1,532	4.2	8.8	38
14:00~15:00	1,108	44	224	42	1,332	86	1,418	6.1	8.1	21
15:00~16:00	1,243	34	199	26	1,442	60	1,502	4.0	8.6	38
16:00~17:00	1,134	26	151	21	1,285	47	1,332	3.5	7.6	34
17:00~18:00	1,351	30	231	26	1,582	56	1,638	3.4	9.4	86
18:00~19:00	1,302	30	147	17	1,449	47	1,496	3.1	8.6	78
12時間計	14,267	378	2,301	500	16,568	878	17,446	5.0	100.0	605

自動車交通量調査結果集計表

調査年月日 令和 3年 12月 8日 (水)
調査時間 7:00~19:00 (12時間)
天候 雨
調査地点 整理No. 90 清水橋 [Y-206]

調査方向案内図

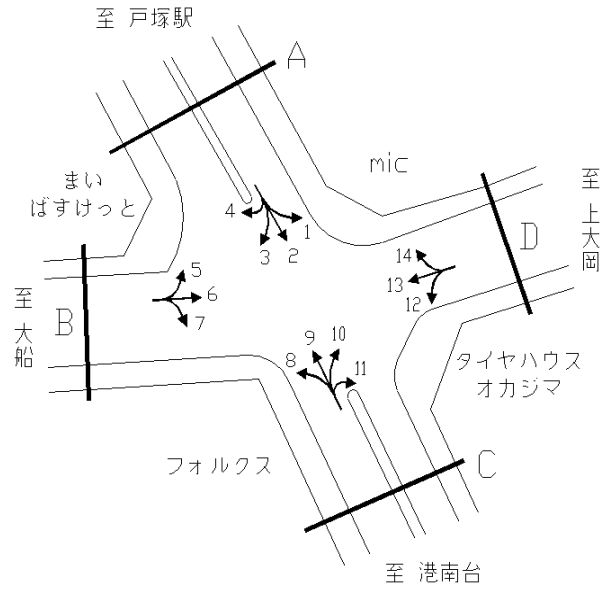

方向 種別	流入計D (12+13+14)									
	乗用車	バス	小型 貨物	大型 貨物	小型車 計	大型車 計	合計	大型車 混入率	時間 比率	自動 二輪車
時間帯	[台]	[台]	[台]	[台]	[台]	[台]	[台]	[%]	[%]	[台]
7:00~8:00	824	18	114	48	938	66	1,004	6.6	8.8	78
8:00~9:00	653	34	215	88	868	122	990	12.3	8.7	37
9:00~10:00	506	21	187	114	693	135	828	16.3	7.3	23
10:00~11:00	519	27	223	88	742	115	857	13.4	7.5	10
11:00~12:00	553	17	227	65	780	82	862	9.5	7.6	9
12:00~13:00	780	17	137	48	917	65	982	6.6	8.6	13
13:00~14:00	792	20	99	35	891	55	946	5.8	8.3	15
14:00~15:00	571	22	167	96	738	118	856	13.8	7.5	13
15:00~16:00	653	22	163	78	816	100	916	10.9	8.1	23
16:00~17:00	633	20	196	37	829	57	886	6.4	7.8	14
17:00~18:00	830	25	249	28	1,079	53	1,132	4.7	10.0	46
18:00~19:00	1,033	22	44	13	1,077	35	1,112	3.1	9.8	61
12時間計	8,347	265	2,021	738	10,368	1,003	11,371	8.8	100.0	342

方向 種別	流出計D (1+6+10)									
	乗用車	バス	小型 貨物	大型 貨物	小型車 計	大型車 計	合計	大型車 混入率	時間 比率	自動 二輪車
時間帯	[台]	[台]	[台]	[台]	[台]	[台]	[台]	[%]	[%]	[台]
7:00~8:00	870	32	164	52	1,034	84	1,118	7.5	10.9	62
8:00~9:00	714	22	152	60	866	82	948	8.6	9.2	44
9:00~10:00	740	28	102	52	842	80	922	8.7	9.0	18
10:00~11:00	652	11	139	44	791	55	846	6.5	8.2	16
11:00~12:00	510	15	147	110	657	125	782	16.0	7.6	8
12:00~13:00	567	12	130	92	697	104	801	13.0	7.8	19
13:00~14:00	585	21	196	55	781	76	857	8.9	8.4	16
14:00~15:00	534	19	173	42	707	61	768	7.9	7.5	5
15:00~16:00	724	31	87	26	811	57	868	6.6	8.5	25
16:00~17:00	651	14	68	15	719	29	748	3.9	7.3	23
17:00~18:00	628	22	185	34	813	56	869	6.4	8.5	42
18:00~19:00	583	14	119	17	702	31	733	4.2	7.1	40
12時間計	7,758	241	1,662	599	9,420	840	10,260	8.2	100.0	318

方向 種別	断面計D (1+6+10+12+13+14)									
	乗用車	バス	小型 貨物	大型 貨物	小型車 計	大型車 計	合計	大型車 混入率	時間 比率	自動 二輪車
時間帯	[台]	[台]	[台]	[台]	[台]	[台]	[台]	[%]	[%]	[台]
7:00~8:00	1,694	50	278	100	1,972	150	2,122	7.1	9.8	140
8:00~9:00	1,367	56	367	148	1,734	204	1,938	10.5	9.0	81
9:00~10:00	1,246	49	289	166	1,535	215	1,750	12.3	8.1	41
10:00~11:00	1,171	38	362	132	1,533	170	1,703	10.0	7.9	26
11:00~12:00	1,063	32	374	175	1,437	207	1,644	12.6	7.6	17
12:00~13:00	1,347	29	267	140	1,614	169	1,783	9.5	8.2	32
13:00~14:00	1,377	41	295	90	1,672	131	1,803	7.3	8.3	31
14:00~15:00	1,105	41	340	138	1,445	179	1,624	11.0	7.5	18
15:00~16:00	1,377	53	250	104	1,627	157	1,784	8.8	8.2	48
16:00~17:00	1,284	34	264	52	1,548	86	1,634	5.3	7.6	37
17:00~18:00	1,458	47	434	62	1,892	109	2,001	5.4	9.3	88
18:00~19:00	1,616	36	163	30	1,779	66	1,845	3.6	8.5	101
12時間計	16,105	506	3,683	1,337	19,788	1,843	21,631	8.5	100.0	660

自動車交通量調査結果集計表

調査年月日 令和 4年 1月 25日 (火)
調査時間 7:00~19:00 (12時間)
天候 曇り 時々 晴れ
調査地点 整理No. 91 吉野町3丁目 [Y-208]

調査方向案内図

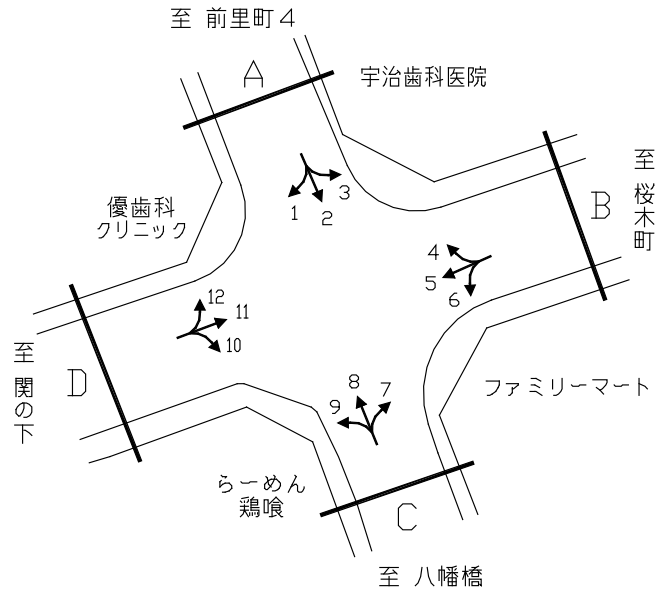

方向 種別	流入計A (1+2+3)									
	乗用車	バス	小型 貨物	大型 貨物	小型車 計	大型車 計	合計	大型車 混入率	時間 比率	自動 二輪車
時間帯	[台]	[台]	[台]	[台]	[台]	[台]	[台]	[%]	[%]	[台]
7:00~8:00	261	9	67	27	328	36	364	9.9	8.2	70
8:00~9:00	244	14	64	25	308	39	347	11.2	7.8	45
9:00~10:00	241	16	73	30	314	46	360	12.8	8.1	28
10:00~11:00	231	11	67	37	298	48	346	13.9	7.8	20
11:00~12:00	230	10	102	22	332	32	364	8.8	8.2	19
12:00~13:00	257	10	67	26	324	36	360	10.0	8.1	30
13:00~14:00	291	11	80	27	371	38	409	9.3	9.2	32
14:00~15:00	255	16	82	27	337	43	380	11.3	8.5	21
15:00~16:00	245	12	101	23	346	35	381	9.2	8.6	32
16:00~17:00	240	11	102	11	342	22	364	6.0	8.2	33
17:00~18:00	295	7	88	8	383	15	398	3.8	8.9	45
18:00~19:00	294	6	65	10	359	16	375	4.3	8.4	33
12時間計	3,084	133	958	273	4,042	406	4,448	9.1	100.0	408

方向 種別	流出計A (4+8+12)									
	乗用車	バス	小型 貨物	大型 貨物	小型車 計	大型車 計	合計	大型車 混入率	時間 比率	自動 二輪車
時間帯	[台]	[台]	[台]	[台]	[台]	[台]	[台]	[%]	[%]	[台]
7:00~8:00	265	10	91	19	356	29	385	7.5	7.6	47
8:00~9:00	301	13	141	17	442	30	472	6.4	9.3	31
9:00~10:00	311	11	119	34	430	45	475	9.5	9.4	42
10:00~11:00	281	9	87	17	368	26	394	6.6	7.8	26
11:00~12:00	285	10	100	56	385	66	451	14.6	8.9	34
12:00~13:00	278	6	90	33	368	39	407	9.6	8.0	35
13:00~14:00	249	8	103	27	352	35	387	9.0	7.6	31
14:00~15:00	264	10	109	22	373	32	405	7.9	8.0	32
15:00~16:00	290	7	106	18	396	25	421	5.9	8.3	46
16:00~17:00	308	10	101	22	409	32	441	7.3	8.7	42
17:00~18:00	338	9	110	4	448	13	461	2.8	9.1	50
18:00~19:00	298	8	64	4	362	12	374	3.2	7.4	51
12時間計	3,468	111	1,221	273	4,689	384	5,073	7.6	100.0	467

方向 種別	断面計A (1+2+3+4+8+12)									
	乗用車	バス	小型 貨物	大型 貨物	小型車 計	大型車 計	合計	大型車 混入率	時間 比率	自動 二輪車
時間帯	[台]	[台]	[台]	[台]	[台]	[台]	[台]	[%]	[%]	[台]
7:00~8:00	526	19	158	46	684	65	749	8.7	7.9	117
8:00~9:00	545	27	205	42	750	69	819	8.4	8.6	76
9:00~10:00	552	27	192	64	744	91	835	10.9	8.8	70
10:00~11:00	512	20	154	54	666	74	740	10.0	7.8	46
11:00~12:00	515	20	202	78	717	98	815	12.0	8.6	53
12:00~13:00	535	16	157	59	692	75	767	9.8	8.1	65
13:00~14:00	540	19	183	54	723	73	796	9.2	8.4	63
14:00~15:00	519	26	191	49	710	75	785	9.6	8.2	53
15:00~16:00	535	19	207	41	742	60	802	7.5	8.4	78
16:00~17:00	548	21	203	33	751	54	805	6.7	8.5	75
17:00~18:00	633	16	198	12	831	28	859	3.3	9.0	95
18:00~19:00	592	14	129	14	721	28	749	3.7	7.9	84
12時間計	6,552	244	2,179	546	8,731	790	9,521	8.3	100.0	875

自動車交通量調査結果集計表

調査年月日 令和 4年 1月 25日 (火)
調査時間 7:00~19:00 (12時間)
天候 曇り 時々 晴れ
調査地点 整理No. 91 吉野町3丁目 [Y-208]

調査方向案内図

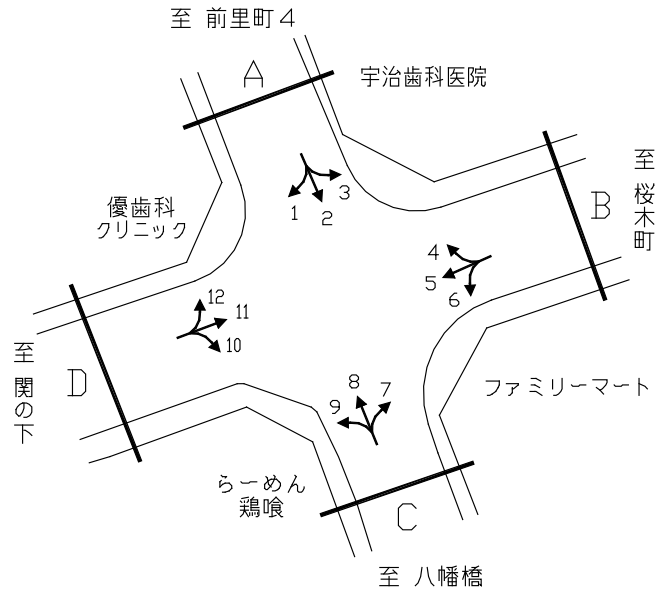

方向 種別	流入計B (4+5+6)									
	乗用車	バス	小型 貨物	大型 貨物	小型車 計	大型車 計	合計	大型車 混入率	時間 比率	自動 二輪車
時間帯	[台]	[台]	[台]	[台]	[台]	[台]	[台]	[%]	[%]	[台]
7:00~8:00	232	14	69	44	301	58	359	16.2	6.2	30
8:00~9:00	229	25	88	41	317	66	383	17.2	6.6	20
9:00~10:00	247	24	102	32	349	56	405	13.8	7.0	24
10:00~11:00	280	15	109	36	389	51	440	11.6	7.6	34
11:00~12:00	355	18	125	23	480	41	521	7.9	9.0	49
12:00~13:00	330	17	96	21	426	38	464	8.2	8.0	43
13:00~14:00	323	15	115	33	438	48	486	9.9	8.4	40
14:00~15:00	374	16	116	25	490	41	531	7.7	9.2	44
15:00~16:00	396	16	95	22	491	38	529	7.2	9.1	53
16:00~17:00	373	19	124	13	497	32	529	6.0	9.1	82
17:00~18:00	487	19	87	7	574	26	600	4.3	10.4	88
18:00~19:00	456	20	71	1	527	21	548	3.8	9.5	91
12時間計	4,082	218	1,197	298	5,279	516	5,795	8.9	100.0	598

方向 種別	流出計B (3+7+11)									
	乗用車	バス	小型 貨物	大型 貨物	小型車 計	大型車 計	合計	大型車 混入率	時間 比率	自動 二輪車
時間帯	[台]	[台]	[台]	[台]	[台]	[台]	[台]	[%]	[%]	[台]
7:00~8:00	473	23	137	34	610	57	667	8.5	9.8	94
8:00~9:00	492	25	150	19	642	44	686	6.4	10.1	95
9:00~10:00	401	24	150	26	551	50	601	8.3	8.8	77
10:00~11:00	422	19	105	34	527	53	580	9.1	8.5	60
11:00~12:00	401	17	130	39	531	56	587	9.5	8.6	81
12:00~13:00	433	19	126	24	559	43	602	7.1	8.9	57
13:00~14:00	406	15	106	15	512	30	542	5.5	8.0	45
14:00~15:00	391	18	113	11	504	29	533	5.4	7.8	65
15:00~16:00	407	15	116	11	523	26	549	4.7	8.1	53
16:00~17:00	368	21	107	10	475	31	506	6.1	7.4	41
17:00~18:00	398	17	85	8	483	25	508	4.9	7.5	50
18:00~19:00	361	17	58	2	419	19	438	4.3	6.4	43
12時間計	4,953	230	1,383	233	6,336	463	6,799	6.8	100.0	761

方向 種別	断面計B (3+4+5+6+7+11)									
	乗用車	バス	小型 貨物	大型 貨物	小型車 計	大型車 計	合計	大型車 混入率	時間 比率	自動 二輪車
時間帯	[台]	[台]	[台]	[台]	[台]	[台]	[台]	[%]	[%]	[台]
7:00~8:00	705	37	206	78	911	115	1,026	11.2	8.1	124
8:00~9:00	721	50	238	60	959	110	1,069	10.3	8.5	115
9:00~10:00	648	48	252	58	900	106	1,006	10.5	8.0	101
10:00~11:00	702	34	214	70	916	104	1,020	10.2	8.1	94
11:00~12:00	756	35	255	62	1,011	97	1,108	8.8	8.8	130
12:00~13:00	763	36	222	45	985	81	1,066	7.6	8.5	100
13:00~14:00	729	30	221	48	950	78	1,028	7.6	8.2	85
14:00~15:00	765	34	229	36	994	70	1,064	6.6	8.4	109
15:00~16:00	803	31	211	33	1,014	64	1,078	5.9	8.6	106
16:00~17:00	741	40	231	23	972	63	1,035	6.1	8.2	123
17:00~18:00	885	36	172	15	1,057	51	1,108	4.6	8.8	138
18:00~19:00	817	37	129	3	946	40	986	4.1	7.8	134
12時間計	9,035	448	2,580	531	11,615	979	12,594	7.8	100.0	1,359

自動車交通量調査結果集計表

調査年月日 令和 4年 1月 25日 (火)
調査時間 7:00~19:00 (12時間)
天候 曇り 時々 晴れ
調査地点 整理No. 91 吉野町3丁目 [Y-208]

調査方向案内図

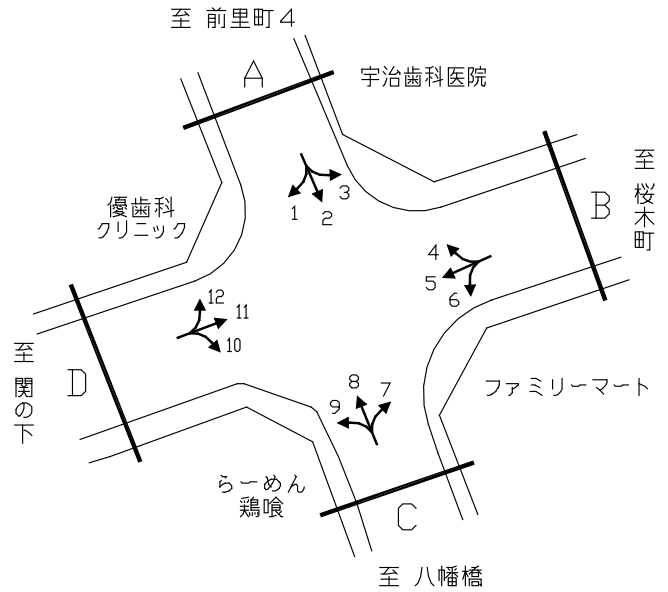

方向 種別	流入計C (7+8+9)									
	乗用車	バス	小型 貨物	大型 貨物	小型車 計	大型車 計	合計	大型車 混入率	時間 比率	自動 二輪車
時間帯	[台]	[台]	[台]	[台]	[台]	[台]	[台]	[%]	[%]	[台]
7:00~8:00	253	17	94	19	347	36	383	9.4	7.1	41
8:00~9:00	306	16	139	22	445	38	483	7.9	9.0	35
9:00~10:00	275	12	128	38	403	50	453	11.0	8.4	40
10:00~11:00	290	7	90	17	380	24	404	5.9	7.5	28
11:00~12:00	301	9	108	71	409	80	489	16.4	9.1	36
12:00~13:00	270	5	104	39	374	44	418	10.5	7.8	34
13:00~14:00	272	7	107	27	379	34	413	8.2	7.7	32
14:00~15:00	283	13	102	21	385	34	419	8.1	7.8	24
15:00~16:00	303	9	123	18	426	27	453	6.0	8.4	46
16:00~17:00	330	10	112	23	442	33	475	6.9	8.9	39
17:00~18:00	405	6	110	7	515	13	528	2.5	9.8	44
18:00~19:00	370	7	66	3	436	10	446	2.2	8.3	56
12時間計	3,658	118	1,283	305	4,941	423	5,364	7.9	100.0	455

方向 種別	流出計C (2+6+10)									
	乗用車	バス	小型 貨物	大型 貨物	小型車 計	大型車 計	合計	大型車 混入率	時間 比率	自動 二輪車
時間帯	[台]	[台]	[台]	[台]	[台]	[台]	[台]	[%]	[%]	[台]
7:00~8:00	450	9	105	39	555	48	603	8.0	10.7	108
8:00~9:00	369	15	105	35	474	50	524	9.5	9.3	60
9:00~10:00	345	13	119	36	464	49	513	9.6	9.1	34
10:00~11:00	319	7	96	48	415	55	470	11.7	8.3	25
11:00~12:00	311	6	125	47	436	53	489	10.8	8.7	35
12:00~13:00	293	7	83	35	376	42	418	10.0	7.4	40
13:00~14:00	314	9	113	35	427	44	471	9.3	8.4	37
14:00~15:00	328	14	108	37	436	51	487	10.5	8.6	24
15:00~16:00	288	9	121	30	409	39	448	8.7	7.9	42
16:00~17:00	278	9	92	21	370	30	400	7.5	7.1	43
17:00~18:00	299	6	111	15	410	21	431	4.9	7.6	43
18:00~19:00	299	6	69	8	368	14	382	3.7	6.8	36
12時間計	3,893	110	1,247	386	5,140	496	5,636	8.8	100.0	527

方向 種別	断面計C (2+6+7+8+9+10)									
	乗用車	バス	小型 貨物	大型 貨物	小型車 計	大型車 計	合計	大型車 混入率	時間 比率	自動 二輪車
時間帯	[台]	[台]	[台]	[台]	[台]	[台]	[台]	[%]	[%]	[台]
7:00~8:00	703	26	199	58	902	84	986	8.5	9.0	149
8:00~9:00	675	31	244	57	919	88	1,007	8.7	9.2	95
9:00~10:00	620	25	247	74	867	99	966	10.2	8.8	74
10:00~11:00	609	14	186	65	795	79	874	9.0	7.9	53
11:00~12:00	612	15	233	118	845	133	978	13.6	8.9	71
12:00~13:00	563	12	187	74	750	86	836	10.3	7.6	74
13:00~14:00	586	16	220	62	806	78	884	8.8	8.0	69
14:00~15:00	611	27	210	58	821	85	906	9.4	8.2	48
15:00~16:00	591	18	244	48	835	66	901	7.3	8.2	88
16:00~17:00	608	19	204	44	812	63	875	7.2	8.0	82
17:00~18:00	704	12	221	22	925	34	959	3.5	8.7	87
18:00~19:00	669	13	135	11	804	24	828	2.9	7.5	92
12時間計	7,551	228	2,530	691	10,081	919	11,000	8.4	100.0	982

自動車交通量調査結果集計表

調査年月日 令和 4年 1月 25日 (火)
調査時間 7:00~19:00 (12時間)
天候 曇り時々晴れ
調査地点 整理No. 91 吉野町3丁目 [Y-208]

調査方向案内図

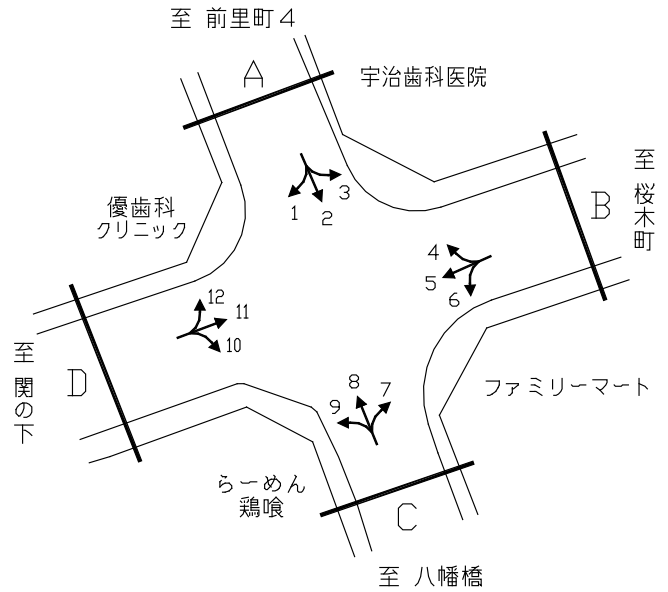

方向 種別	流入計D (10+11+12)									
	乗用車	バス	小型 貨物	大型 貨物	小型車 計	大型車 計	合計	大型車 混入率	時間 比率	自動 二輪車
時間帯	[台]	[台]	[台]	[台]	[台]	[台]	[台]	[%]	[%]	[台]
7:00~8:00	644	13	180	46	824	59	883	6.7	10.8	135
8:00~9:00	620	17	209	23	829	40	869	4.6	10.6	112
9:00~10:00	535	15	201	30	736	45	781	5.8	9.5	85
10:00~11:00	521	11	139	57	660	68	728	9.3	8.9	63
11:00~12:00	497	9	151	55	648	64	712	9.0	8.7	92
12:00~13:00	500	10	150	26	650	36	686	5.2	8.4	67
13:00~14:00	434	10	136	24	570	34	604	5.6	7.4	51
14:00~15:00	459	12	155	24	614	36	650	5.5	7.9	77
15:00~16:00	472	9	146	19	618	28	646	4.3	7.9	67
16:00~17:00	438	14	122	15	560	29	589	4.9	7.2	49
17:00~18:00	449	12	122	11	571	23	594	3.9	7.2	56
18:00~19:00	374	10	82	3	456	13	469	2.8	5.7	49
12時間計	5,943	142	1,793	333	7,736	475	8,211	5.8	100.0	903

方向 種別	流出計D (1+5+9)									
	乗用車	バス	小型 貨物	大型 貨物	小型車 計	大型車 計	合計	大型車 混入率	時間 比率	自動 二輪車
時間帯	[台]	[台]	[台]	[台]	[台]	[台]	[台]	[%]	[%]	[台]
7:00~8:00	202	11	77	44	279	55	334	16.5	5.3	27
8:00~9:00	237	19	104	40	341	59	400	14.8	6.3	26
9:00~10:00	241	19	116	34	357	53	410	12.9	6.5	24
10:00~11:00	300	9	117	48	417	57	474	12.0	7.5	34
11:00~12:00	386	13	131	29	517	42	559	7.5	8.9	46
12:00~13:00	353	10	118	20	471	30	501	6.0	7.9	42
13:00~14:00	351	11	116	34	467	45	512	8.8	8.1	42
14:00~15:00	388	15	125	27	513	42	555	7.6	8.8	45
15:00~16:00	431	15	122	23	553	38	591	6.4	9.4	57
16:00~17:00	427	14	160	9	587	23	610	3.8	9.7	77
17:00~18:00	601	12	101	6	702	18	720	2.5	11.4	90
18:00~19:00	536	12	93	3	629	15	644	2.3	10.2	99
12時間計	4,453	160	1,380	317	5,833	477	6,310	7.6	100.0	609

方向 種別	断面計D (1+5+9+10+11+12)									
	乗用車	バス	小型 貨物	大型 貨物	小型車 計	大型車 計	合計	大型車 混入率	時間 比率	自動 二輪車
時間帯	[台]	[台]	[台]	[台]	[台]	[台]	[台]	[%]	[%]	[台]
7:00~8:00	846	24	257	90	1,103	114	1,217	9.4	8.4	162
8:00~9:00	857	36	313	63	1,170	99	1,269	7.8	8.7	138
9:00~10:00	776	34	317	64	1,093	98	1,191	8.2	8.2	109
10:00~11:00	821	20	256	105	1,077	125	1,202	10.4	8.3	97
11:00~12:00	883	22	282	84	1,165	106	1,271	8.3	8.8	138
12:00~13:00	853	20	268	46	1,121	66	1,187	5.6	8.2	109
13:00~14:00	785	21	252	58	1,037	79	1,116	7.1	7.7	93
14:00~15:00	847	27	280	51	1,127	78	1,205	6.5	8.3	122
15:00~16:00	903	24	268	42	1,171	66	1,237	5.3	8.5	124
16:00~17:00	865	28	282	24	1,147	52	1,199	4.3	8.3	126
17:00~18:00	1,050	24	223	17	1,273	41	1,314	3.1	9.0	146
18:00~19:00	910	22	175	6	1,085	28	1,113	2.5	7.7	148
12時間計	10,396	302	3,173	650	13,569	952	14,521	6.6	100.0	1,512

断面別自動車交通量調査表

調査地点 : No.92 Y-209 青木橋

調査年月日 : 令和 4年 1月19日(水) 天候:晴れのち曇り

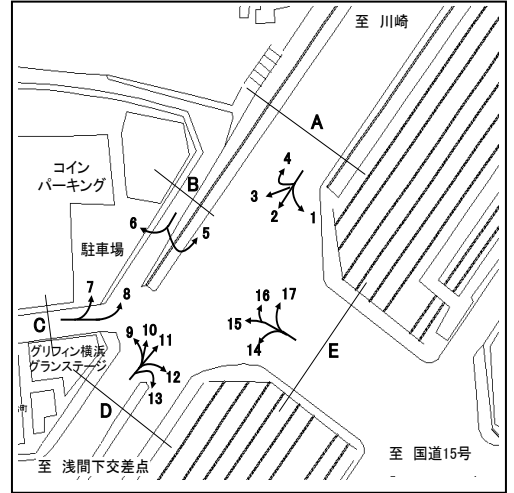

方向	A 流入部(1+ 2+ 3+ 4)								A 流出部(4+ 5+ 8+11+17)							
	乗用車 (台)	バス (台)	小型 貨物車 (台)	大型 貨物車 (台)	合計 (台)	大型車 混入率 (%)	時間 係数 (%)	二輪車 (台)	乗用車 (台)	バス (台)	小型 貨物車 (台)	大型 貨物車 (台)	合計 (台)	大型車 混入率 (%)	時間 係数 (%)	二輪車 (台)
7:00- 8:00	566	28	209	106	909	14.7	8.4	105	524	35	190	77	826	13.6	7.7	115
8:00- 9:00	680	28	255	123	1086	13.9	10.1	76	559	33	188	93	873	14.4	8.1	66
9:00-10:00	566	24	231	139	960	17.0	8.9	56	449	23	212	111	795	16.9	7.4	63
10:00-11:00	577	21	208	102	908	13.5	8.4	63	461	29	192	108	790	17.3	7.4	54
11:00-12:00	537	25	166	103	831	15.4	7.7	59	497	19	156	115	787	17.0	7.3	62
12:00-13:00	526	21	189	78	814	12.2	7.6	51	548	23	184	84	839	12.8	7.8	68
13:00-14:00	530	19	187	97	833	13.9	7.7	54	576	22	174	101	873	14.1	8.1	58
14:00-15:00	567	24	208	72	871	11.0	8.1	51	625	29	210	94	958	12.8	8.9	63
15:00-16:00	588	25	207	71	891	10.8	8.3	52	664	27	203	82	976	11.2	9.1	53
16:00-17:00	573	24	201	31	829	6.6	7.7	75	746	32	171	47	996	7.9	9.3	40
17:00-18:00	695	21	232	23	971	4.5	9.0	98	910	33	119	23	1085	5.2	10.1	117
18:00-19:00	658	27	157	13	855	4.7	7.9	106	751	28	149	13	941	4.4	8.8	114
全時間合計	7063	287	2450	958	10758	11.6	100.0	846	7310	333	2148	948	10739	11.9	100.0	873

方向	A 合計 (1+ 2+ 3+ 4+ 4+ 5+ 8+11+17)															
種別	乗用車 (台)	バス (台)	小型 貨物車 (台)	大型 貨物車 (台)	合計 (台)	大型車 混入率 (%)	時間 係数 (%)	二輪車 (台)	乗用車 (台)	バス (台)	小型 貨物車 (台)	大型 貨物車 (台)	合計 (台)	大型車 混入率 (%)	時間 係数 (%)	二輪車 (台)
7:00- 8:00									1090	63	399	183	1735	14.2	8.1	220
8:00- 9:00									1239	61	443	216	1959	14.1	9.1	142
9:00-10:00									1015	47	443	250	1755	16.9	8.2	119
10:00-11:00									1038	50	400	210	1698	15.3	7.9	117
11:00-12:00									1034	44	322	218	1618	16.2	7.5	121
12:00-13:00									1074	44	373	162	1653	12.5	7.7	119
13:00-14:00									1106	41	361	198	1706	14.0	7.9	112
14:00-15:00									1192	53	418	166	1829	12.0	8.5	114
15:00-16:00									1252	52	410	153	1867	11.0	8.7	105
16:00-17:00									1319	56	372	78	1825	7.3	8.5	115
17:00-18:00									1605	54	351	46	2056	4.9	9.6	215
18:00-19:00									1409	55	306	26	1796	4.5	8.4	220
全時間合計									14373	620	4598	1906	21497	11.8	100.0	1719

断面別自動車交通量調査表

調査地点 : No.92 Y-209 青木橋

調査年月日 : 令和 4年 1月19日(水) 天候:晴れのち曇り

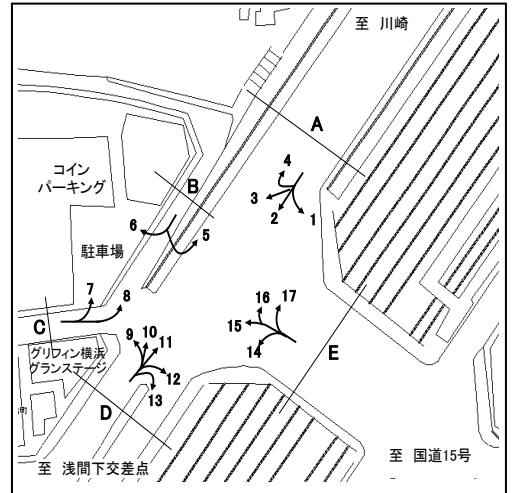

方向	C 流入部 (7+ 8)								C 流出部 (3+ 6+ 9+15)								
	種別	乗用車 (台)	バス (台)	小型貨物車 (台)	大型貨物車 (台)	合計 (台)	大型車混入率 (%)	時間係数 (%)	二輪車 (台)	乗用車 (台)	バス (台)	小型貨物車 (台)	大型貨物車 (台)	合計 (台)	大型車混入率 (%)	時間係数 (%)	二輪車 (台)
7:00- 8:00		1	0	1	0	2	0.0	5.4	0	17	0	6	1	24	4.2	2.6	6
8:00- 9:00		4	0	0	0	4	0.0	10.8	0	46	1	15	3	65	6.2	7.0	3
9:00-10:00		2	0	2	0	4	0.0	10.8	0	55	1	19	3	78	5.1	8.4	7
10:00-11:00		0	0	1	0	1	0.0	2.7	0	55	0	18	5	78	6.4	8.4	16
11:00-12:00		1	0	1	1	3	33.3	8.1	0	56	1	9	6	72	9.7	7.7	13
12:00-13:00		4	0	0	0	4	0.0	10.8	1	63	0	11	2	76	2.6	8.2	12
13:00-14:00		2	0	3	0	5	0.0	13.5	0	32	0	11	5	48	10.4	5.2	8
14:00-15:00		2	0	0	1	3	33.3	8.1	0	40	1	14	8	63	14.3	6.8	11
15:00-16:00		2	0	0	0	2	0.0	5.4	0	64	0	23	3	90	3.3	9.7	22
16:00-17:00		1	0	1	0	2	0.0	5.4	0	83	0	30	1	114	0.9	12.2	13
17:00-18:00		1	0	1	0	2	0.0	5.4	0	92	0	18	1	111	0.9	11.9	15
18:00-19:00		4	0	1	0	5	0.0	13.5	0	102	0	10	0	112	0.0	12.0	22
全時間合計		24	0	11	2	37	5.4	100.0	1	705	4	184	38	931	4.5	100.0	148

方向	C 合計 (3+ 6+ 7+ 8+ 9+15)																
	種別	乗用車 (台)	バス (台)	小型貨物車 (台)	大型貨物車 (台)	合計 (台)	大型車混入率 (%)	時間係数 (%)	二輪車 (台)	乗用車 (台)	バス (台)	小型貨物車 (台)	大型貨物車 (台)	合計 (台)	大型車混入率 (%)	時間係数 (%)	二輪車 (台)
7:00- 8:00										18	0	7	1	26	3.8	2.7	6
8:00- 9:00										50	1	15	3	69	5.8	7.1	3
9:00-10:00										57	1	21	3	82	4.9	8.5	7
10:00-11:00										55	0	19	5	79	6.3	8.2	16
11:00-12:00										57	1	10	7	75	10.7	7.7	13
12:00-13:00										67	0	11	2	80	2.5	8.3	13
13:00-14:00										34	0	14	5	53	9.4	5.5	8
14:00-15:00										42	1	14	9	66	15.2	6.8	11
15:00-16:00										66	0	23	3	92	3.3	9.5	22
16:00-17:00										84	0	31	1	116	0.9	12.0	13
17:00-18:00										93	0	19	1	113	0.9	11.7	15
18:00-19:00										106	0	11	0	117	0.0	12.1	22
全時間合計										729	4	195	40	968	4.5	100.0	149

断面別自動車交通量調査表

調査地点 : No.92 Y-209 青木橋

調査年月日 : 令和 4年 1月19日(水) 天候:晴れのち曇り

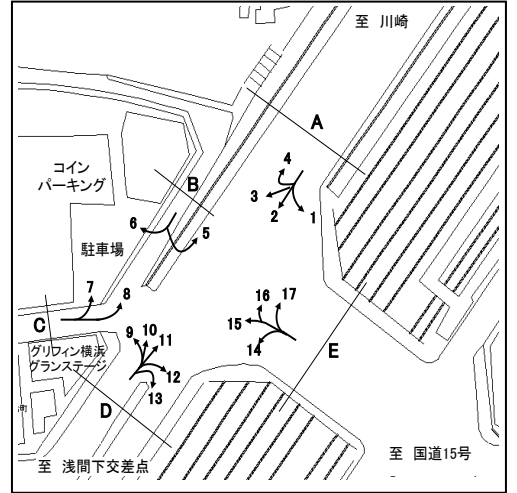

方向 種別 時間帯	D 流入部 (9+10+11+12+13)								D 流出部 (2+13+14)							
	乗用車 (台)	バス (台)	小型 貨物車 (台)	大型 貨物車 (台)	合計 (台)	大型車 混入率 (%)	時間 係数 (%)	二輪車 (台)	乗用車 (台)	バス (台)	小型 貨物車 (台)	大型 貨物車 (台)	合計 (台)	大型車 混入率 (%)	時間 係数 (%)	二輪車 (台)
7:00- 8:00	211	24	66	36	337	17.8	6.8	58	159	24	54	46	283	24.7	5.0	23
8:00- 9:00	252	22	79	44	397	16.6	8.0	31	246	24	100	72	442	21.7	7.8	28
9:00-10:00	220	16	101	50	387	17.1	7.8	38	244	21	116	68	449	19.8	7.9	19
10:00-11:00	263	22	104	47	436	15.8	8.8	30	273	20	89	56	438	17.4	7.7	26
11:00-12:00	275	16	70	66	427	19.2	8.6	36	318	23	92	54	487	15.8	8.6	26
12:00-13:00	268	19	77	43	407	15.2	8.2	53	313	19	83	37	452	12.4	8.0	29
13:00-14:00	305	17	73	46	441	14.3	8.9	47	312	19	114	52	497	14.3	8.8	42
14:00-15:00	294	21	99	29	443	11.3	8.9	48	361	24	112	55	552	14.3	9.8	27
15:00-16:00	315	19	97	29	460	10.4	9.3	23	352	22	91	57	522	15.1	9.2	29
16:00-17:00	317	23	67	15	422	9.0	8.5	33	364	22	91	29	506	10.1	8.9	30
17:00-18:00	332	23	51	8	414	7.5	8.3	51	374	20	105	18	517	7.4	9.1	42
18:00-19:00	307	23	53	5	388	7.2	7.8	46	402	26	66	15	509	8.1	9.0	47
全時間合計	3359	245	937	418	4959	13.4	100.0	494	3718	264	1113	559	5654	14.6	100.0	368

方向 種別 時間帯	D 合計 (2+ 9+10+11+12+13+13+14)															
	乗用車 (台)	バス (台)	小型 貨物車 (台)	大型 貨物車 (台)	合計 (台)	大型車 混入率 (%)	時間 係数 (%)	二輪車 (台)	乗用車 (台)	バス (台)	小型 貨物車 (台)	大型 貨物車 (台)	合計 (台)	大型車 混入率 (%)	時間 係数 (%)	二輪車 (台)
7:00- 8:00									370	48	120	82	620	21.0	5.8	81
8:00- 9:00									498	46	179	116	839	19.3	7.9	59
9:00-10:00									464	37	217	118	836	18.5	7.9	57
10:00-11:00									536	42	193	103	874	16.6	8.2	56
11:00-12:00									593	39	162	120	914	17.4	8.6	62
12:00-13:00									581	38	160	80	859	13.7	8.1	82
13:00-14:00									617	36	187	98	938	14.3	8.8	89
14:00-15:00									655	45	211	84	995	13.0	9.4	75
15:00-16:00									667	41	188	86	982	12.9	9.3	52
16:00-17:00									681	45	158	44	928	9.6	8.7	63
17:00-18:00									706	43	156	26	931	7.4	8.8	93
18:00-19:00									709	49	119	20	897	7.7	8.5	93
全時間合計									7077	509	2050	977	10613	14.0	100.0	862

断面別自動車交通量調査表

調査地点 : No.92 Y-209 青木橋

調査年月日 : 令和 4年 1月19日(水) 天候:晴れのち曇り

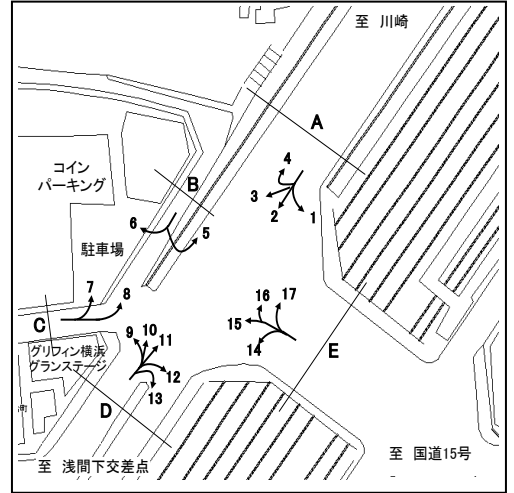

方向	E 流入部(14+15+16+17)								E 流出部(1+12)							
	乗用車 (台)	バス (台)	小型 貨物車 (台)	大型 貨物車 (台)	合計 (台)	大型車 混入率 (%)	時間 係数 (%)	二輪車 (台)	乗用車 (台)	バス (台)	小型 貨物車 (台)	大型 貨物車 (台)	合計 (台)	大型車 混入率 (%)	時間 係数 (%)	二輪車 (台)
7:00- 8:00	457	15	180	86	738	13.7	6.6	97	536	8	206	104	854	13.1	8.9	118
8:00- 9:00	538	18	191	121	868	16.0	7.8	63	622	10	222	120	974	13.3	10.2	73
9:00-10:00	462	9	227	113	811	15.0	7.3	58	499	4	213	120	836	14.8	8.8	63
10:00-11:00	471	11	189	117	788	16.2	7.1	61	518	5	203	95	821	12.2	8.6	57
11:00-12:00	544	9	173	115	841	14.7	7.6	56	487	7	152	112	758	15.7	7.9	49
12:00-13:00	579	8	181	80	848	10.4	7.6	56	454	6	169	78	707	11.9	7.4	51
13:00-14:00	547	10	206	112	875	13.9	7.9	59	468	5	171	97	741	13.8	7.8	53
14:00-15:00	664	16	199	120	999	13.6	9.0	62	504	7	170	63	744	9.4	7.8	60
15:00-16:00	717	13	221	111	1062	11.7	9.6	71	546	8	209	69	832	9.3	8.7	41
16:00-17:00	813	16	198	58	1085	6.8	9.8	36	510	9	177	27	723	5.0	7.6	62
17:00-18:00	956	14	164	38	1172	4.4	10.5	113	604	5	207	27	843	3.8	8.8	88
18:00-19:00	835	8	157	25	1025	3.2	9.2	132	550	4	143	15	712	2.7	7.5	101
全時間合計	7583	147	2286	1096	11112	11.2	100.0	864	6298	78	2242	927	9545	10.5	100.0	816

方向	E 合計 (1+12+14+15+16+17)															
種別	乗用車 (台)	バス (台)	小型 貨物車 (台)	大型 貨物車 (台)	合計 (台)	大型車 混入率 (%)	時間 係数 (%)	二輪車 (台)	乗用車 (台)	バス (台)	小型 貨物車 (台)	大型 貨物車 (台)	合計 (台)	大型車 混入率 (%)	時間 係数 (%)	二輪車 (台)
7:00- 8:00									993	23	386	190	1592	13.4	7.7	215
8:00- 9:00									1160	28	413	241	1842	14.6	8.9	136
9:00-10:00									961	13	440	233	1647	14.9	8.0	121
10:00-11:00									989	16	392	212	1609	14.2	7.8	118
11:00-12:00									1031	16	325	227	1599	15.2	7.7	105
12:00-13:00									1033	14	350	158	1555	11.1	7.5	107
13:00-14:00									1015	15	377	209	1616	13.9	7.8	112
14:00-15:00									1168	23	369	183	1743	11.8	8.4	122
15:00-16:00									1263	21	430	180	1894	10.6	9.2	112
16:00-17:00									1323	25	375	85	1808	6.1	8.8	98
17:00-18:00									1560	19	371	65	2015	4.2	9.8	201
18:00-19:00									1385	12	300	40	1737	3.0	8.4	233
全時間合計									13881	225	4528	2023	20657	10.9	100.0	1680

自動車交通量調査結果集計表

調査年月日 令和 3年 12月 8日 (水)
調査時間 7:00~19:00 (12時間)
天候 雨
調査地点 整理No. 93 狩場インター [Y-210]

調査方向案内図

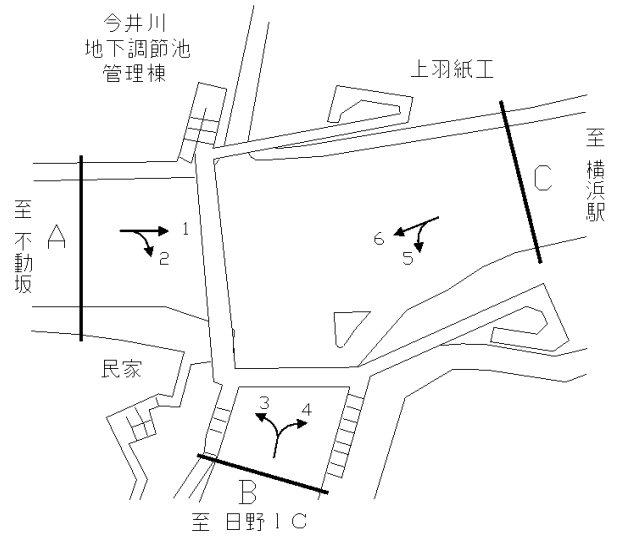

方向 種別	流入計A (1+2)									
	乗用車	バス	小型 貨物	大型 貨物	小型車 計	大型車 計	合計	大型車 混入率	時間 比率	自動 二輪車
時間帯	[台]	[台]	[台]	[台]	[台]	[台]	[台]	[%]	[%]	[台]
7:00~8:00	813	27	163	147	976	174	1,150	15.1	8.8	213
8:00~9:00	858	18	117	103	975	121	1,096	11.0	8.4	89
9:00~10:00	730	9	125	122	855	131	986	13.3	7.5	39
10:00~11:00	742	162	115	15	857	177	1,034	17.1	7.9	17
11:00~12:00	661	18	170	132	831	150	981	15.3	7.5	19
12:00~13:00	776	23	215	104	991	127	1,118	11.4	8.5	22
13:00~14:00	682	16	194	56	876	72	948	7.6	7.2	13
14:00~15:00	827	19	108	108	935	127	1,062	12.0	8.1	22
15:00~16:00	877	16	189	61	1,066	77	1,143	6.7	8.7	31
16:00~17:00	929	20	227	68	1,156	88	1,244	7.1	9.5	36
17:00~18:00	926	17	192	51	1,118	68	1,186	5.7	9.1	45
18:00~19:00	968	37	106	35	1,074	72	1,146	6.3	8.8	36
12時間計	9,789	382	1,921	1,002	11,710	1,384	13,094	10.6	100.0	582

方向 種別	流出計A (3+6)									
	乗用車	バス	小型 貨物	大型 貨物	小型車 計	大型車 計	合計	大型車 混入率	時間 比率	自動 二輪車
時間帯	[台]	[台]	[台]	[台]	[台]	[台]	[台]	[%]	[%]	[台]
7:00~8:00	216	11	29	13	245	24	269	8.9	6.3	14
8:00~9:00	171	17	34	23	205	40	245	16.3	5.7	26
9:00~10:00	261	13	60	32	321	45	366	12.3	8.5	18
10:00~11:00	325	14	61	21	386	35	421	8.3	9.8	20
11:00~12:00	223	10	41	26	264	36	300	12.0	7.0	14
12:00~13:00	334	16	42	32	376	48	424	11.3	9.9	8
13:00~14:00	254	13	50	13	304	26	330	7.9	7.7	10
14:00~15:00	331	16	60	35	391	51	442	11.5	10.3	14
15:00~16:00	250	17	43	21	293	38	331	11.5	7.7	12
16:00~17:00	306	25	35	7	341	32	373	8.6	8.7	10
17:00~18:00	319	10	35	24	354	34	388	8.8	9.0	53
18:00~19:00	344	16	24	15	368	31	399	7.8	9.3	71
12時間計	3,334	178	514	262	3,848	440	4,288	10.3	100.0	270

方向 種別	断面計A (1+2+3+6)									
	乗用車	バス	小型 貨物	大型 貨物	小型車 計	大型車 計	合計	大型車 混入率	時間 比率	自動 二輪車
時間帯	[台]	[台]	[台]	[台]	[台]	[台]	[台]	[%]	[%]	[台]
7:00~8:00	1,029	38	192	160	1,221	198	1,419	14.0	8.2	227
8:00~9:00	1,029	35	151	126	1,180	161	1,341	12.0	7.7	115
9:00~10:00	991	22	185	154	1,176	176	1,352	13.0	7.8	57
10:00~11:00	1,067	176	176	36	1,243	212	1,455	14.6	8.4	37
11:00~12:00	884	28	211	158	1,095	186	1,281	14.5	7.4	33
12:00~13:00	1,110	39	257	136	1,367	175	1,542	11.3	8.9	30
13:00~14:00	936	29	244	69	1,180	98	1,278	7.7	7.4	23
14:00~15:00	1,158	35	168	143	1,326	178	1,504	11.8	8.7	36
15:00~16:00	1,127	33	232	82	1,359	115	1,474	7.8	8.5	43
16:00~17:00	1,235	45	262	75	1,497	120	1,617	7.4	9.3	46
17:00~18:00	1,245	27	227	75	1,472	102	1,574	6.5	9.1	98
18:00~19:00	1,312	53	130	50	1,442	103	1,545	6.7	8.9	107
12時間計	13,123	560	2,435	1,264	15,558	1,824	17,382	10.5	100.0	852

自動車交通量調査結果集計表

調査年月日 令和 3年 12月 8日 (水)
調査時間 7:00~19:00 (12時間)
天候 雨
調査地点 整理No. 93 狩場インター [Y-210]

調査方向案内図

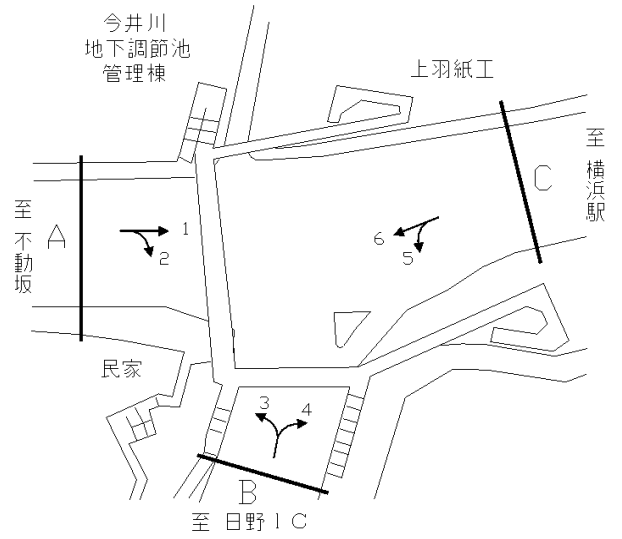

方向 種別	流入計B (3+4)									
	乗用車	バス	小型 貨物	大型 貨物	小型車 計	大型車 計	合計	大型車 混入率	時間 比率	自動 二輪車
時間帯	[台]	[台]	[台]	[台]	[台]	[台]	[台]	[%]	[%]	[台]
7:00~8:00	64	2	24	5	88	7	95	7.4	8.9	5
8:00~9:00	57	0	15	12	72	12	84	14.3	7.8	0
9:00~10:00	42	0	15	4	57	4	61	6.6	5.7	0
10:00~11:00	63	4	9	1	72	5	77	6.5	7.2	0
11:00~12:00	80	0	10	3	90	3	93	3.2	8.7	0
12:00~13:00	82	1	14	4	96	5	101	5.0	9.4	0
13:00~14:00	49	0	27	1	76	1	77	1.3	7.2	0
14:00~15:00	79	0	23	15	102	15	117	12.8	10.9	1
15:00~16:00	57	0	15	4	72	4	76	5.3	7.1	1
16:00~17:00	77	0	14	2	91	2	93	2.2	8.7	1
17:00~18:00	88	0	15	6	103	6	109	5.5	10.2	0
18:00~19:00	77	0	13	0	90	0	90	0.0	8.4	1
12時間計	815	7	194	57	1,009	64	1,073	6.0	100.0	9

方向 種別	流出計B (2+5)									
	乗用車	バス	小型 貨物	大型 貨物	小型車 計	大型車 計	合計	大型車 混入率	時間 比率	自動 二輪車
時間帯	[台]	[台]	[台]	[台]	[台]	[台]	[台]	[%]	[%]	[台]
7:00~8:00	563	8	128	59	691	67	758	8.8	10.4	68
8:00~9:00	542	1	141	58	683	59	742	8.0	10.2	6
9:00~10:00	408	2	125	79	533	81	614	13.2	8.5	8
10:00~11:00	373	23	98	65	471	88	559	15.7	7.7	2
11:00~12:00	379	1	77	93	456	94	550	17.1	7.6	0
12:00~13:00	415	1	83	79	498	80	578	13.8	8.0	5
13:00~14:00	360	1	97	46	457	47	504	9.3	6.9	2
14:00~15:00	370	1	93	81	463	82	545	15.0	7.5	2
15:00~16:00	409	3	99	70	508	73	581	12.6	8.0	5
16:00~17:00	440	12	93	48	533	60	593	10.1	8.2	2
17:00~18:00	501	1	92	42	593	43	636	6.8	8.8	12
18:00~19:00	510	2	70	22	580	24	604	4.0	8.3	13
12時間計	5,270	56	1,196	742	6,466	798	7,264	11.0	100.0	125

方向 種別	断面計B (2+3+4+5)									
	乗用車	バス	小型 貨物	大型 貨物	小型車 計	大型車 計	合計	大型車 混入率	時間 比率	自動 二輪車
時間帯	[台]	[台]	[台]	[台]	[台]	[台]	[台]	[%]	[%]	[台]
7:00~8:00	627	10	152	64	779	74	853	8.7	10.2	73
8:00~9:00	599	1	156	70	755	71	826	8.6	9.9	6
9:00~10:00	450	2	140	83	590	85	675	12.6	8.1	8
10:00~11:00	436	27	107	66	543	93	636	14.6	7.6	2
11:00~12:00	459	1	87	96	546	97	643	15.1	7.7	0
12:00~13:00	497	2	97	83	594	85	679	12.5	8.1	5
13:00~14:00	409	1	124	47	533	48	581	8.3	7.0	2
14:00~15:00	449	1	116	96	565	97	662	14.7	7.9	3
15:00~16:00	466	3	114	74	580	77	657	11.7	7.9	6
16:00~17:00	517	12	107	50	624	62	686	9.0	8.2	3
17:00~18:00	589	1	107	48	696	49	745	6.6	8.9	12
18:00~19:00	587	2	83	22	670	24	694	3.5	8.3	14
12時間計	6,085	63	1,390	799	7,475	862	8,337	10.3	100.0	134

自動車交通量調査結果集計表

調査年月日 令和 3年 12月 8日 (水)
調査時間 7:00~19:00 (12時間)
天候 雨
調査地点 整理No. 93 狩場インター [Y-210]

調査方向案内図

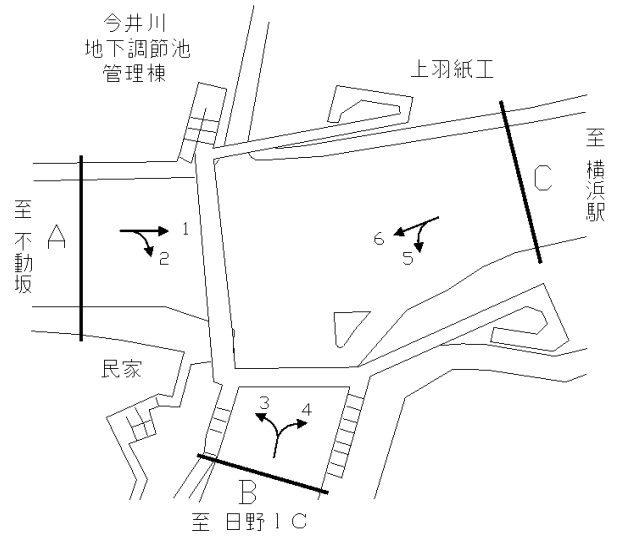

方向 種別	流入計C (5+6)									
	乗用車	バス	小型 貨物	大型 貨物	小型車 計	大型車 計	合計	大型車 混入率	時間 比率	自動 二輪車
時間帯	[台]	[台]	[台]	[台]	[台]	[台]	[台]	[%]	[%]	[台]
7:00~8:00	611	10	119	30	730	40	770	5.2	7.9	12
8:00~9:00	555	18	146	57	701	75	776	9.7	7.9	29
9:00~10:00	559	15	156	87	715	102	817	12.5	8.3	24
10:00~11:00	592	14	147	86	739	100	839	11.9	8.6	22
11:00~12:00	530	11	103	99	633	110	743	14.8	7.6	14
12:00~13:00	663	17	99	99	762	116	878	13.2	9.0	13
13:00~14:00	539	14	118	49	657	63	720	8.8	7.3	12
14:00~15:00	617	17	141	90	758	107	865	12.4	8.8	16
15:00~16:00	577	20	120	85	697	105	802	13.1	8.2	17
16:00~17:00	656	37	107	45	763	82	845	9.7	8.6	10
17:00~18:00	704	11	103	53	807	64	871	7.3	8.9	63
18:00~19:00	760	16	73	32	833	48	881	5.4	9.0	84
12時間計	7,363	200	1,432	812	8,795	1,012	9,807	10.3	100.0	316

方向 種別	流出計C (1+4)									
	乗用車	バス	小型 貨物	大型 貨物	小型車 計	大型車 計	合計	大型車 混入率	時間 比率	自動 二輪車
時間帯	[台]	[台]	[台]	[台]	[台]	[台]	[台]	[%]	[%]	[台]
7:00~8:00	709	20	149	110	858	130	988	13.2	8.0	148
8:00~9:00	757	18	103	91	860	109	969	11.2	7.8	86
9:00~10:00	662	9	111	102	773	111	884	12.6	7.1	37
10:00~11:00	699	143	112	16	811	159	970	16.4	7.8	17
11:00~12:00	669	18	165	115	834	133	967	13.8	7.8	19
12:00~13:00	772	24	203	96	975	120	1,095	11.0	8.8	22
13:00~14:00	656	16	192	47	848	63	911	6.9	7.3	13
14:00~15:00	822	19	119	97	941	116	1,057	11.0	8.5	23
15:00~16:00	852	16	182	59	1,034	75	1,109	6.8	8.9	32
16:00~17:00	916	20	220	60	1,136	80	1,216	6.6	9.8	35
17:00~18:00	898	17	183	44	1,081	61	1,142	5.3	9.2	43
18:00~19:00	951	35	98	30	1,049	65	1,114	5.8	9.0	37
12時間計	9,363	355	1,837	867	11,200	1,222	12,422	9.8	100.0	512

方向 種別	断面計C (1+4+5+6)									
	乗用車	バス	小型 貨物	大型 貨物	小型車 計	大型車 計	合計	大型車 混入率	時間 比率	自動 二輪車
時間帯	[台]	[台]	[台]	[台]	[台]	[台]	[台]	[%]	[%]	[台]
7:00~8:00	1,320	30	268	140	1,588	170	1,758	9.7	7.9	160
8:00~9:00	1,312	36	249	148	1,561	184	1,745	10.5	7.9	115
9:00~10:00	1,221	24	267	189	1,488	213	1,701	12.5	7.7	61
10:00~11:00	1,291	157	259	102	1,550	259	1,809	14.3	8.1	39
11:00~12:00	1,199	29	268	214	1,467	243	1,710	14.2	7.7	33
12:00~13:00	1,435	41	302	195	1,737	236	1,973	12.0	8.9	35
13:00~14:00	1,195	30	310	96	1,505	126	1,631	7.7	7.3	25
14:00~15:00	1,439	36	260	187	1,699	223	1,922	11.6	8.6	39
15:00~16:00	1,429	36	302	144	1,731	180	1,911	9.4	8.6	49
16:00~17:00	1,572	57	327	105	1,899	162	2,061	7.9	9.3	45
17:00~18:00	1,602	28	286	97	1,888	125	2,013	6.2	9.1	106
18:00~19:00	1,711	51	171	62	1,882	113	1,995	5.7	9.0	121
12時間計	16,726	555	3,269	1,679	19,995	2,234	22,229	10.0	100.0	828

断面別自動車交通量調査表

調査地点 : No.94 Y-213 緑郵便局入口

調査年月日 : 令和 4年 1月18日(火) 天候:晴れ

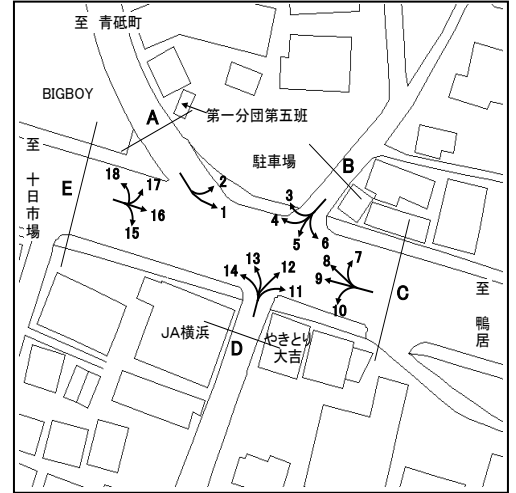

方向 種別 時間帯	A 流入部 (1+ 2)								A 流出部 (3+ 8+13+18)							
	乗用車 (台)	バス (台)	小型 貨物車 (台)	大型 貨物車 (台)	合計 (台)	大型車 混入率 (%)	時間 係数 (%)	二輪車 (台)	乗用車 (台)	バス (台)	小型 貨物車 (台)	大型 貨物車 (台)	合計 (台)	大型車 混入率 (%)	時間 係数 (%)	二輪車 (台)
7:00- 8:00	80	3	21	18	122	17.2	6.5	4	66	21	30	14	131	26.7	5.9	20
8:00- 9:00	87	4	25	19	135	17.0	7.2	6	97	20	26	14	157	21.7	7.0	20
9:00-10:00	104	4	22	38	168	25.0	9.0	11	146	16	25	13	200	14.5	8.9	14
10:00-11:00	89	3	42	38	172	23.8	9.2	14	130	19	34	10	193	15.0	8.6	8
11:00-12:00	108	3	29	18	158	13.3	8.4	10	157	17	30	12	216	13.4	9.7	11
12:00-13:00	103	1	30	11	145	8.3	7.7	9	117	17	28	16	178	18.5	8.0	11
13:00-14:00	117	3	30	15	165	10.9	8.8	15	126	15	28	9	178	13.5	8.0	12
14:00-15:00	112	3	27	10	152	8.6	8.1	10	130	17	37	21	205	18.5	9.2	11
15:00-16:00	120	4	32	17	173	12.1	9.2	17	138	19	25	14	196	16.8	8.8	9
16:00-17:00	113	3	28	24	168	16.1	9.0	12	153	21	31	6	211	12.8	9.4	11
17:00-18:00	102	3	51	10	166	7.8	8.8	23	123	18	24	8	173	15.0	7.7	9
18:00-19:00	118	3	24	8	153	7.2	8.2	19	150	14	29	5	198	9.6	8.9	17
全時間合計	1253	37	361	226	1877	14.0	100.0	150	1533	214	347	142	2236	15.9	100.0	153

方向 種別 時間帯	A 合計 (1+ 2+ 3+ 8+13+18)															
	乗用車 (台)	バス (台)	小型 貨物車 (台)	大型 貨物車 (台)	合計 (台)	大型車 混入率 (%)	時間 係数 (%)	二輪車 (台)	乗用車 (台)	バス (台)	小型 貨物車 (台)	大型 貨物車 (台)	合計 (台)	大型車 混入率 (%)	時間 係数 (%)	二輪車 (台)
7:00- 8:00									146	24	51	32	253	22.1	6.2	24
8:00- 9:00									184	24	51	33	292	19.5	7.1	26
9:00-10:00									250	20	47	51	368	19.3	8.9	25
10:00-11:00									219	22	76	48	365	19.2	8.9	22
11:00-12:00									265	20	59	30	374	13.4	9.1	21
12:00-13:00									220	18	58	27	323	13.9	7.9	20
13:00-14:00									243	18	58	24	343	12.2	8.3	27
14:00-15:00									242	20	64	31	357	14.3	8.7	21
15:00-16:00									258	23	57	31	369	14.6	9.0	26
16:00-17:00									266	24	59	30	379	14.2	9.2	23
17:00-18:00									225	21	75	18	339	11.5	8.2	32
18:00-19:00									268	17	53	13	351	8.5	8.5	36
全時間合計									2786	251	708	368	4113	15.0	100.0	303

断面別自動車交通量調査表

調査地点 : No.94 Y-213 緑郵便局入口

調査年月日 : 令和 4年 1月18日(火) 天候:晴れ

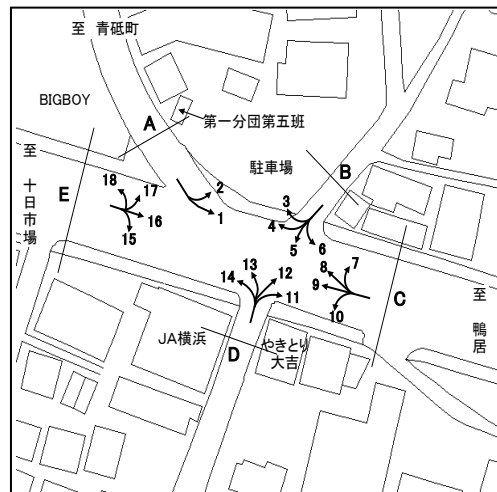

方向 時間帯	B 流入部 (3+ 4+ 5+ 6)								B 流出部 (2+ 7+12+17)							
	乗用車 (台)	バス (台)	小型 貨物車 (台)	大型 貨物車 (台)	合計 (台)	大型車 混入率 (%)	時間 係数 (%)	二輪車 (台)	乗用車 (台)	バス (台)	小型 貨物車 (台)	大型 貨物車 (台)	合計 (台)	大型車 混入率 (%)	時間 係数 (%)	二輪車 (台)
7:00- 8:00	3	0	1	0	4	0.0	3.3	2	9	0	4	0	13	0.0	10.4	1
8:00- 9:00	6	0	7	0	13	0.0	10.7	0	10	0	3	0	13	0.0	10.4	3
9:00-10:00	8	0	4	1	13	7.7	10.7	1	10	0	5	3	18	16.7	14.4	1
10:00-11:00	5	0	4	1	10	10.0	8.2	3	5	0	3	0	8	0.0	6.4	1
11:00-12:00	7	0	3	0	10	0.0	8.2	2	2	0	4	0	6	0.0	4.8	2
12:00-13:00	6	0	3	2	11	18.2	9.0	2	5	0	5	2	12	16.7	9.6	5
13:00-14:00	5	0	1	1	7	14.3	5.7	1	5	0	4	1	10	10.0	8.0	0
14:00-15:00	5	0	1	0	6	0.0	4.9	3	3	0	4	1	8	12.5	6.4	0
15:00-16:00	3	0	5	0	8	0.0	6.6	1	6	0	4	1	11	9.1	8.8	0
16:00-17:00	6	0	7	2	15	13.3	12.3	1	2	0	3	3	8	37.5	6.4	0
17:00-18:00	5	0	1	1	7	14.3	5.7	2	6	0	2	0	8	0.0	6.4	0
18:00-19:00	12	0	6	0	18	0.0	14.8	0	7	0	3	0	10	0.0	8.0	0
全時間合計	71	0	43	8	122	6.6	100.0	18	70	0	44	11	125	8.8	100.0	13

方向 時間帯	B 流入部 (3+ 4+ 5+ 6)								B 合計 (2+ 3+ 4+ 5+ 6+ 7+12+17)							
	乗用車 (台)	バス (台)	小型 貨物車 (台)	大型 貨物車 (台)	合計 (台)	大型車 混入率 (%)	時間 係数 (%)	二輪車 (台)	乗用車 (台)	バス (台)	小型 貨物車 (台)	大型 貨物車 (台)	合計 (台)	大型車 混入率 (%)	時間 係数 (%)	二輪車 (台)
7:00- 8:00									12	0	5	0	17	0.0	6.9	3
8:00- 9:00									16	0	10	0	26	0.0	10.5	3
9:00-10:00									18	0	9	4	31	12.9	12.6	2
10:00-11:00									10	0	7	1	18	5.6	7.3	4
11:00-12:00									9	0	7	0	16	0.0	6.5	4
12:00-13:00									11	0	8	4	23	17.4	9.3	7
13:00-14:00									10	0	5	2	17	11.8	6.9	1
14:00-15:00									8	0	5	1	14	7.1	5.7	3
15:00-16:00									9	0	9	1	19	5.3	7.7	1
16:00-17:00									8	0	10	5	23	21.7	9.3	1
17:00-18:00									11	0	3	1	15	6.7	6.1	2
18:00-19:00									19	0	9	0	28	0.0	11.3	0
全時間合計									141	0	87	19	247	7.7	100.0	31

断面別自動車交通量調査表

調査地点 : No.94 Y-213 緑郵便局入口

調査年月日 : 令和 4年 1月18日(火) 天候:晴れ

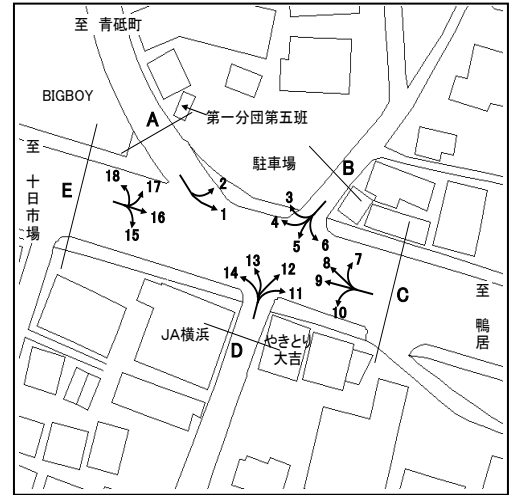

方向	C 流入部(7+ 8+ 9+10)								C 流出部(1+ 6+11+16)								
	種別	乗用車 (台)	バス (台)	小型 貨物車 (台)	大型 貨物車 (台)	合計 (台)	大型車 混入率 (%)	時間 係数 (%)	二輪車 (台)	乗用車 (台)	バス (台)	小型 貨物車 (台)	大型 貨物車 (台)	合計 (台)	大型車 混入率 (%)	時間 係数 (%)	二輪車 (台)
7:00- 8:00		455	22	142	75	694	14.0	7.3	81	526	16	125	63	730	10.8	8.6	91
8:00- 9:00		513	21	130	84	748	14.0	7.9	68	448	33	143	84	708	16.5	8.3	69
9:00-10:00		506	18	141	107	772	16.2	8.1	53	504	20	108	110	742	17.5	8.7	61
10:00-11:00		512	19	174	88	793	13.5	8.3	55	475	23	161	99	758	16.1	8.9	70
11:00-12:00		549	19	157	89	814	13.3	8.6	42	507	15	152	87	761	13.4	8.9	45
12:00-13:00		439	19	132	86	676	15.5	7.1	57	483	16	137	54	690	10.1	8.1	43
13:00-14:00		489	15	178	70	752	11.3	7.9	62	474	20	140	71	705	12.9	8.3	45
14:00-15:00		513	20	201	71	805	11.3	8.5	48	453	23	140	59	675	12.1	7.9	53
15:00-16:00		543	31	143	62	779	11.9	8.2	40	492	25	143	55	715	11.2	8.4	64
16:00-17:00		573	23	207	46	849	8.1	8.9	58	500	24	152	48	724	9.9	8.5	45
17:00-18:00		694	19	147	46	906	7.2	9.5	100	455	17	150	27	649	6.8	7.6	74
18:00-19:00		715	15	157	31	918	5.0	9.7	101	515	21	88	27	651	7.4	7.7	73
全時間合計		6501	241	1909	855	9506	11.5	100.0	765	5832	253	1639	784	8508	12.2	100.0	733

方向	C 合計 (1+ 6+ 7+ 8+ 9+10+11+16)															
	種別	乗用車 (台)	バス (台)	小型 貨物車 (台)	大型 貨物車 (台)	合計 (台)	大型車 混入率 (%)	時間 係数 (%)	二輪車 (台)	乗用車 (台)	バス (台)	小型 貨物車 (台)	大型 貨物車 (台)	合計 (台)	大型車 混入率 (%)	時間 係数 (%)
7:00- 8:00									981	38	267	138	1424	12.4	7.9	172
8:00- 9:00									961	54	273	168	1456	15.2	8.1	137
9:00-10:00									1010	38	249	217	1514	16.8	8.4	114
10:00-11:00									987	42	335	187	1551	14.8	8.6	125
11:00-12:00									1056	34	309	176	1575	13.3	8.7	87
12:00-13:00									922	35	269	140	1366	12.8	7.6	100
13:00-14:00									963	35	318	141	1457	12.1	8.1	107
14:00-15:00									966	43	341	130	1480	11.7	8.2	101
15:00-16:00									1035	56	286	117	1494	11.6	8.3	104
16:00-17:00									1073	47	359	94	1573	9.0	8.7	103
17:00-18:00									1149	36	297	73	1555	7.0	8.6	174
18:00-19:00									1230	36	245	58	1569	6.0	8.7	174
全時間合計									12333	494	3548	1639	18014	11.8	100.0	1498

断面別自動車交通量調査表

調査地点 : No.94 Y-213 緑郵便局入口

調査年月日 : 令和 4年 1月18日(火) 天候:晴れ

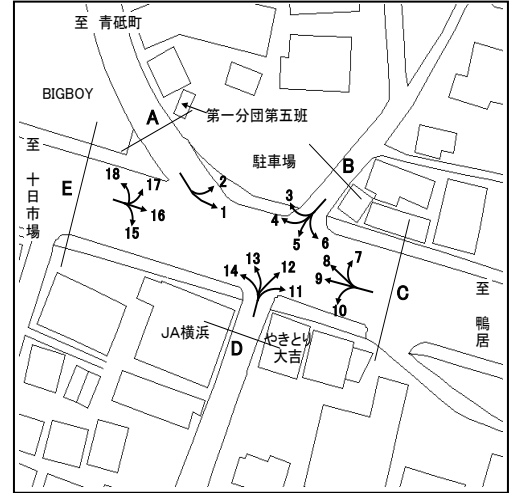

方向 種別 時間帯	D 流入部(11+12+13+14)								D 流出部(5+10+15)							
	乗用車 (台)	バス (台)	小型 貨物車 (台)	大型 貨物車 (台)	合計 (台)	大型車 混入率 (%)	時間 係数 (%)	二輪車 (台)	乗用車 (台)	バス (台)	小型 貨物車 (台)	大型 貨物車 (台)	合計 (台)	大型車 混入率 (%)	時間 係数 (%)	二輪車 (台)
7:00- 8:00	4	0	0	0	4	0.0	4.1	1	0	0	0	0	0	0.0	0.0	0
8:00- 9:00	4	0	2	0	6	0.0	6.1	2	2	0	2	0	4	0.0	4.3	0
9:00-10:00	10	0	6	0	16	0.0	16.3	1	6	0	3	0	9	0.0	9.6	2
10:00-11:00	5	0	3	0	8	0.0	8.2	1	4	0	1	1	6	16.7	6.4	2
11:00-12:00	8	0	6	0	14	0.0	14.3	2	11	0	6	0	17	0.0	18.1	2
12:00-13:00	9	0	4	0	13	0.0	13.3	4	5	0	6	0	11	0.0	11.7	4
13:00-14:00	5	0	4	0	9	0.0	9.2	2	4	0	7	0	11	0.0	11.7	3
14:00-15:00	4	0	8	0	12	0.0	12.2	1	4	0	5	0	9	0.0	9.6	2
15:00-16:00	5	0	1	1	7	14.3	7.1	1	7	0	4	0	11	0.0	11.7	3
16:00-17:00	3	0	2	0	5	0.0	5.1	0	4	0	3	0	7	0.0	7.4	0
17:00-18:00	2	0	1	0	3	0.0	3.1	0	3	0	1	0	4	0.0	4.3	3
18:00-19:00	0	0	1	0	1	0.0	1.0	1	4	0	1	0	5	0.0	5.3	1
全時間合計	59	0	38	1	98	1.0	100.0	16	54	0	39	1	94	1.1	100.0	22

方向 種別 時間帯	D 合計 (5+10+11+12+13+14+15)															
	乗用車 (台)	バス (台)	小型 貨物車 (台)	大型 貨物車 (台)	合計 (台)	大型車 混入率 (%)	時間 係数 (%)	二輪車 (台)	乗用車 (台)	バス (台)	小型 貨物車 (台)	大型 貨物車 (台)	合計 (台)	大型車 混入率 (%)	時間 係数 (%)	二輪車 (台)
7:00- 8:00									4	0	0	0	4	0.0	2.1	1
8:00- 9:00									6	0	4	0	10	0.0	5.2	2
9:00-10:00									16	0	9	0	25	0.0	13.0	3
10:00-11:00									9	0	4	1	14	7.1	7.3	3
11:00-12:00									19	0	12	0	31	0.0	16.1	4
12:00-13:00									14	0	10	0	24	0.0	12.5	8
13:00-14:00									9	0	11	0	20	0.0	10.4	5
14:00-15:00									8	0	13	0	21	0.0	10.9	3
15:00-16:00									12	0	5	1	18	5.6	9.4	4
16:00-17:00									7	0	5	0	12	0.0	6.3	0
17:00-18:00									5	0	2	0	7	0.0	3.6	3
18:00-19:00									4	0	2	0	6	0.0	3.1	2
全時間合計									113	0	77	2	192	1.0	100.0	38

断面別自動車交通量調査表

調査地点 : No.94 Y-213 緑郵便局入口

調査年月日 : 令和 4年 1月18日(火) 天候:晴れ

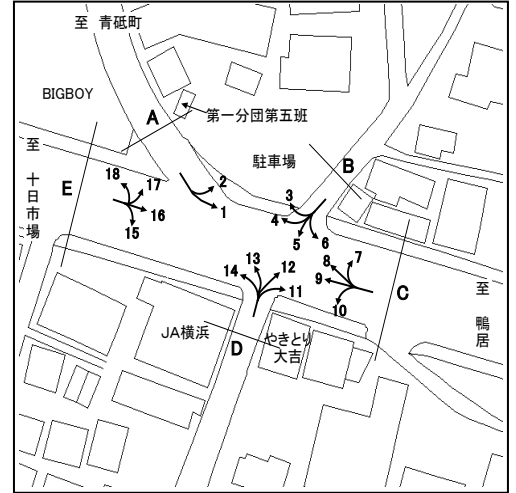

方向 種別 時間帯	E 流入部 (15+16+17+18)								E 流出部 (4+ 9+14)							
	乗用車 (台)	バス (台)	小型 貨物車 (台)	大型 貨物車 (台)	合計 (台)	大型車 混入率 (%)	時間 係数 (%)	二輪車 (台)	乗用車 (台)	バス (台)	小型 貨物車 (台)	大型 貨物車 (台)	合計 (台)	大型車 混入率 (%)	時間 係数 (%)	二輪車 (台)
7:00- 8:00	456	13	109	45	623	9.3	8.8	87	397	1	114	61	573	10.8	7.5	63
8:00- 9:00	377	30	118	65	590	16.1	8.4	64	430	2	108	70	610	11.8	7.9	48
9:00-10:00	439	16	86	74	615	14.6	8.7	51	401	2	118	94	615	15.6	8.0	39
10:00-11:00	414	20	126	62	622	13.2	8.8	54	411	0	150	79	640	12.3	8.3	46
11:00-12:00	435	12	125	70	642	12.8	9.1	35	430	2	128	78	638	12.5	8.3	31
12:00-13:00	407	15	116	44	582	10.1	8.3	38	354	2	109	71	536	13.6	7.0	47
13:00-14:00	398	17	121	58	594	12.6	8.4	28	405	0	155	63	623	10.1	8.1	48
14:00-15:00	378	20	118	53	569	12.8	8.1	42	422	3	169	53	647	8.7	8.4	38
15:00-16:00	402	21	116	41	580	10.7	8.2	49	430	12	121	51	614	10.3	8.0	32
16:00-17:00	421	21	125	25	592	7.8	8.4	33	457	2	180	40	679	6.2	8.8	48
17:00-18:00	380	14	100	17	511	6.1	7.3	51	596	1	123	39	759	5.3	9.9	90
18:00-19:00	422	18	69	19	528	7.0	7.5	53	591	1	136	26	754	3.6	9.8	83
全時間合計	4929	217	1329	573	7048	11.2	100.0	585	5324	28	1611	725	7688	9.8	100.0	613

方向 種別 時間帯	E 合計 (4+ 9+14+15+16+17+18)															
	乗用車 (台)	バス (台)	小型 貨物車 (台)	大型 貨物車 (台)	合計 (台)	大型車 混入率 (%)	時間 係数 (%)	二輪車 (台)	乗用車 (台)	バス (台)	小型 貨物車 (台)	大型 貨物車 (台)	合計 (台)	大型車 混入率 (%)	時間 係数 (%)	二輪車 (台)
7:00- 8:00									853	14	223	106	1196	10.0	8.1	150
8:00- 9:00									807	32	226	135	1200	13.9	8.1	112
9:00-10:00									840	18	204	168	1230	15.1	8.3	90
10:00-11:00									825	20	276	141	1262	12.8	8.6	100
11:00-12:00									865	14	253	148	1280	12.7	8.7	66
12:00-13:00									761	17	225	115	1118	11.8	7.6	85
13:00-14:00									803	17	276	121	1217	11.3	8.3	76
14:00-15:00									800	23	287	106	1216	10.6	8.3	80
15:00-16:00									832	33	237	92	1194	10.5	8.1	81
16:00-17:00									878	23	305	65	1271	6.9	8.6	81
17:00-18:00									976	15	223	56	1270	5.6	8.6	141
18:00-19:00									1013	19	205	45	1282	5.0	8.7	136
全時間合計									10253	245	2940	1298	14736	10.5	100.0	1198

自動車交通量調査結果集計表

調査年月日 令和 4年 1月 18日 (火)
調査時間 7:00~19:00 (12時間)
天候 晴れ
調査地点 整理No. 95 岡津町 [Y-228]

調査方向案内図

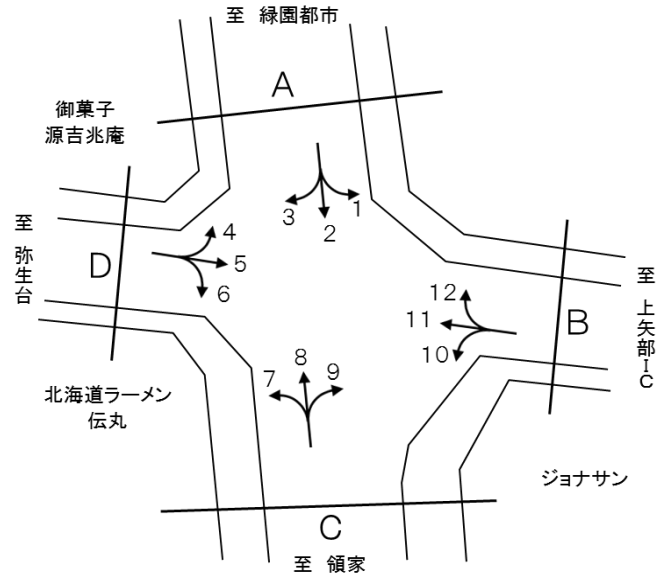

方向 種別	流入計A (1+2+3)									
	乗用車	バス	小型 貨物	大型 貨物	小型車 計	大型車 計	合計	大型車 混入率	時間 比率	自動 二輪車
時間帯	[台]	[台]	[台]	[台]	[台]	[台]	[台]	[%]	[%]	[台]
7:00~8:00	293	1	67	42	360	43	403	10.7	7.0	42
8:00~9:00	269	3	89	45	358	48	406	11.8	7.1	16
9:00~10:00	240	1	83	66	323	67	390	17.2	6.8	18
10:00~11:00	258	2	90	52	348	54	402	13.4	7.0	7
11:00~12:00	265	2	88	74	353	76	429	17.7	7.5	18
12:00~13:00	281	1	89	57	370	58	428	13.6	7.5	16
13:00~14:00	290	2	75	61	365	63	428	14.7	7.5	33
14:00~15:00	292	1	93	53	385	54	439	12.3	7.7	15
15:00~16:00	321	2	113	84	434	86	520	16.5	9.1	18
16:00~17:00	402	3	106	72	508	75	583	12.9	10.2	34
17:00~18:00	468	2	120	74	588	76	664	11.4	11.6	38
18:00~19:00	506	2	92	30	598	32	630	5.1	11.0	31
12時間計	3,885	22	1,105	710	4,990	732	5,722	12.8	100.0	286

方向 種別	流出計A (4+8+12)									
	乗用車	バス	小型 貨物	大型 貨物	小型車 計	大型車 計	合計	大型車 混入率	時間 比率	自動 二輪車
時間帯	[台]	[台]	[台]	[台]	[台]	[台]	[台]	[%]	[%]	[台]
7:00~8:00	312	5	91	52	403	57	460	12.4	11.0	39
8:00~9:00	257	4	88	59	345	63	408	15.4	9.7	29
9:00~10:00	212	2	69	52	281	54	335	16.1	8.0	19
10:00~11:00	227	2	77	43	304	45	349	12.9	8.3	24
11:00~12:00	158	1	53	43	211	44	255	17.3	6.1	17
12:00~13:00	271	2	54	27	325	29	354	8.2	8.4	26
13:00~14:00	247	1	66	32	313	33	346	9.5	8.3	25
14:00~15:00	219	2	58	37	277	39	316	12.3	7.5	16
15:00~16:00	233	6	67	30	300	36	336	10.7	8.0	18
16:00~17:00	253	2	73	33	326	35	361	9.7	8.6	20
17:00~18:00	261	1	73	14	334	15	349	4.3	8.3	23
18:00~19:00	278	2	37	7	315	9	324	2.8	7.7	19
12時間計	2,928	30	806	429	3,734	459	4,193	10.9	100.0	275

方向 種別	断面計A (1+2+3+4+8+12)									
	乗用車	バス	小型 貨物	大型 貨物	小型車 計	大型車 計	合計	大型車 混入率	時間 比率	自動 二輪車
時間帯	[台]	[台]	[台]	[台]	[台]	[台]	[台]	[%]	[%]	[台]
7:00~8:00	605	6	158	94	763	100	863	11.6	8.7	81
8:00~9:00	526	7	177	104	703	111	814	13.6	8.2	45
9:00~10:00	452	3	152	118	604	121	725	16.7	7.3	37
10:00~11:00	485	4	167	95	652	99	751	13.2	7.6	31
11:00~12:00	423	3	141	117	564	120	684	17.5	6.9	35
12:00~13:00	552	3	143	84	695	87	782	11.1	7.9	42
13:00~14:00	537	3	141	93	678	96	774	12.4	7.8	58
14:00~15:00	511	3	151	90	662	93	755	12.3	7.6	31
15:00~16:00	554	8	180	114	734	122	856	14.3	8.6	36
16:00~17:00	655	5	179	105	834	110	944	11.7	9.5	54
17:00~18:00	729	3	193	88	922	91	1,013	9.0	10.2	61
18:00~19:00	784	4	129	37	913	41	954	4.3	9.6	50
12時間計	6,813	52	1,911	1,139	8,724	1,191	9,915	12.0	100.0	561

自動車交通量調査結果集計表

調査年月日 令和 4年 1月 18日 (火)
調査時間 7:00~19:00 (12時間)
天候 晴れ
調査地点 整理No. 95 岡津町 [Y-228]

調査方向案内図

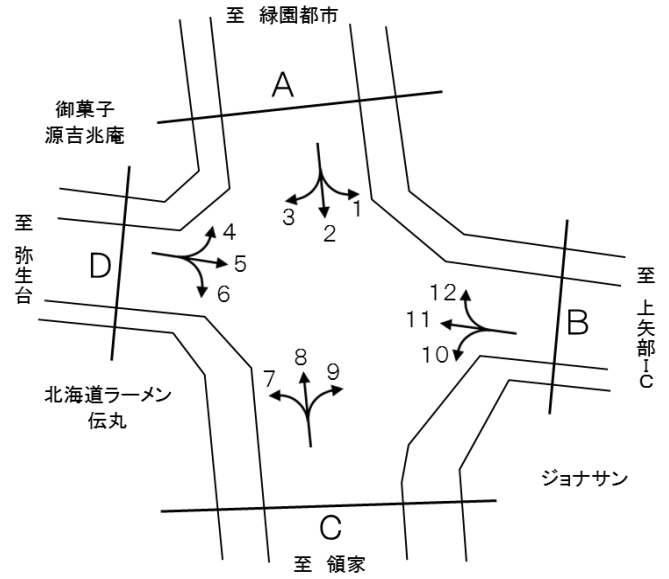

方向 種別	流入計B (4+5+6)									
	乗用車	バス	小型 貨物	大型 貨物	小型車 計	大型車 計	合計	大型車 混入率	時間 比率	自動 二輪車
時間帯	[台]	[台]	[台]	[台]	[台]	[台]	[台]	[%]	[%]	[台]
7:00~8:00	118	10	94	63	212	73	285	25.6	8.0	21
8:00~9:00	127	9	79	39	206	48	254	18.9	7.1	9
9:00~10:00	139	6	84	48	223	54	277	19.5	7.8	13
10:00~11:00	171	8	74	45	245	53	298	17.8	8.4	16
11:00~12:00	174	7	59	39	233	46	279	16.5	7.8	6
12:00~13:00	200	8	75	57	275	65	340	19.1	9.6	18
13:00~14:00	166	9	92	45	258	54	312	17.3	8.8	14
14:00~15:00	160	6	83	38	243	44	287	15.3	8.1	9
15:00~16:00	187	8	65	30	252	38	290	13.1	8.1	18
16:00~17:00	227	8	72	43	299	51	350	14.6	9.8	15
17:00~18:00	203	10	55	19	258	29	287	10.1	8.1	23
18:00~19:00	243	12	39	6	282	18	300	6.0	8.4	33
12時間計	2,115	101	871	472	2,986	573	3,559	16.1	100.0	195

方向 種別	流出計B (3+7+11)									
	乗用車	バス	小型 貨物	大型 貨物	小型車 計	大型車 計	合計	大型車 混入率	時間 比率	自動 二輪車
時間帯	[台]	[台]	[台]	[台]	[台]	[台]	[台]	[%]	[%]	[台]
7:00~8:00	241	8	64	26	305	34	339	10.0	7.4	45
8:00~9:00	229	4	57	42	286	46	332	13.9	7.2	17
9:00~10:00	179	22	65	63	244	85	329	25.8	7.2	13
10:00~11:00	209	10	88	43	297	53	350	15.1	7.6	14
11:00~12:00	206	5	95	67	301	72	373	19.3	8.1	17
12:00~13:00	211	7	91	51	302	58	360	16.1	7.8	12
13:00~14:00	224	9	80	57	304	66	370	17.8	8.1	22
14:00~15:00	220	5	85	49	305	54	359	15.0	7.8	9
15:00~16:00	220	14	99	65	319	79	398	19.8	8.7	13
16:00~17:00	246	8	105	63	351	71	422	16.8	9.2	13
17:00~18:00	296	8	102	59	398	67	465	14.4	10.1	32
18:00~19:00	353	12	100	24	453	36	489	7.4	10.7	39
12時間計	2,834	112	1,031	609	3,865	721	4,586	15.7	100.0	246

方向 種別	断面計B (3+4+5+6+7+11)									
	乗用車	バス	小型 貨物	大型 貨物	小型車 計	大型車 計	合計	大型車 混入率	時間 比率	自動 二輪車
時間帯	[台]	[台]	[台]	[台]	[台]	[台]	[台]	[%]	[%]	[台]
7:00~8:00	359	18	158	89	517	107	624	17.1	7.7	66
8:00~9:00	356	13	136	81	492	94	586	16.0	7.2	26
9:00~10:00	318	28	149	111	467	139	606	22.9	7.4	26
10:00~11:00	380	18	162	88	542	106	648	16.4	8.0	30
11:00~12:00	380	12	154	106	534	118	652	18.1	8.0	23
12:00~13:00	411	15	166	108	577	123	700	17.6	8.6	30
13:00~14:00	390	18	172	102	562	120	682	17.6	8.4	36
14:00~15:00	380	11	168	87	548	98	646	15.2	7.9	18
15:00~16:00	407	22	164	95	571	117	688	17.0	8.4	31
16:00~17:00	473	16	177	106	650	122	772	15.8	9.5	28
17:00~18:00	499	18	157	78	656	96	752	12.8	9.2	55
18:00~19:00	596	24	139	30	735	54	789	6.8	9.7	72
12時間計	4,949	213	1,902	1,081	6,851	1,294	8,145	15.9	100.0	441

自動車交通量調査結果集計表

調査年月日 令和 4年 1月 18日 (火)
調査時間 7:00~19:00 (12時間)
天候 晴れ
調査地点 整理No. 95 岡津町 [Y-228]

調査方向案内図

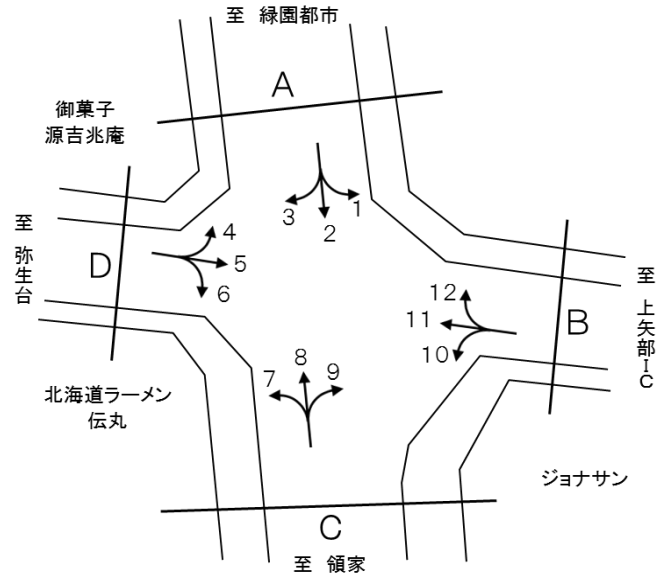

方向 種別	流入計C (7+8+9)									
	乗用車	バス	小型 貨物	大型 貨物	小型車 計	大型車 計	合計	大型車 混入率	時間 比率	自動 二輪車
時間帯	[台]	[台]	[台]	[台]	[台]	[台]	[台]	[%]	[%]	[台]
7:00~8:00	382	7	122	35	504	42	546	7.7	11.2	47
8:00~9:00	334	6	118	60	452	66	518	12.7	10.6	33
9:00~10:00	255	7	70	47	325	54	379	14.2	7.8	18
10:00~11:00	264	1	75	33	339	34	373	9.1	7.7	23
11:00~12:00	225	2	66	35	291	37	328	11.3	6.7	23
12:00~13:00	302	1	71	29	373	30	403	7.4	8.3	23
13:00~14:00	291	1	67	28	358	29	387	7.5	7.9	30
14:00~15:00	238	2	72	30	310	32	342	9.4	7.0	21
15:00~16:00	286	9	70	23	356	32	388	8.2	8.0	26
16:00~17:00	285	3	81	22	366	25	391	6.4	8.0	25
17:00~18:00	322	1	86	9	408	10	418	2.4	8.6	28
18:00~19:00	339	2	44	11	383	13	396	3.3	8.1	30
12時間計	3,523	42	942	362	4,465	404	4,869	8.3	100.0	327

方向 種別	流出計C (2+6+10)									
	乗用車	バス	小型 貨物	大型 貨物	小型車 計	大型車 計	合計	大型車 混入率	時間 比率	自動 二輪車
時間帯	[台]	[台]	[台]	[台]	[台]	[台]	[台]	[%]	[%]	[台]
7:00~8:00	176	1	58	25	234	26	260	10.0	6.5	24
8:00~9:00	175	3	62	13	237	16	253	6.3	6.3	15
9:00~10:00	181	1	52	24	233	25	258	9.7	6.4	20
10:00~11:00	203	1	55	31	258	32	290	11.0	7.2	10
11:00~12:00	226	1	72	32	298	33	331	10.0	8.2	16
12:00~13:00	231	1	60	17	291	18	309	5.8	7.7	18
13:00~14:00	240	1	60	25	300	26	326	8.0	8.1	15
14:00~15:00	231	1	72	25	303	26	329	7.9	8.2	13
15:00~16:00	271	1	86	23	357	24	381	6.3	9.5	12
16:00~17:00	278	1	76	33	354	34	388	8.8	9.7	24
17:00~18:00	338	1	76	28	414	29	443	6.5	11.0	26
18:00~19:00	387	1	49	8	436	9	445	2.0	11.1	28
12時間計	2,937	14	778	284	3,715	298	4,013	7.4	100.0	221

方向 種別	断面計C (2+6+7+8+9+10)									
	乗用車	バス	小型 貨物	大型 貨物	小型車 計	大型車 計	合計	大型車 混入率	時間 比率	自動 二輪車
時間帯	[台]	[台]	[台]	[台]	[台]	[台]	[台]	[%]	[%]	[台]
7:00~8:00	558	8	180	60	738	68	806	8.4	9.1	71
8:00~9:00	509	9	180	73	689	82	771	10.6	8.7	48
9:00~10:00	436	8	122	71	558	79	637	12.4	7.2	38
10:00~11:00	467	2	130	64	597	66	663	10.0	7.5	33
11:00~12:00	451	3	138	67	589	70	659	10.6	7.4	39
12:00~13:00	533	2	131	46	664	48	712	6.7	8.0	41
13:00~14:00	531	2	127	53	658	55	713	7.7	8.0	45
14:00~15:00	469	3	144	55	613	58	671	8.6	7.6	34
15:00~16:00	557	10	156	46	713	56	769	7.3	8.7	38
16:00~17:00	563	4	157	55	720	59	779	7.6	8.8	49
17:00~18:00	660	2	162	37	822	39	861	4.5	9.7	54
18:00~19:00	726	3	93	19	819	22	841	2.6	9.5	58
12時間計	6,460	56	1,720	646	8,180	702	8,882	7.9	100.0	548

自動車交通量調査結果集計表

調査年月日 令和 4年 1月 18日 (火)
調査時間 7:00~19:00 (12時間)
天候 晴れ
調査地点 整理No. 95 岡津町 [Y-228]

調査方向案内図

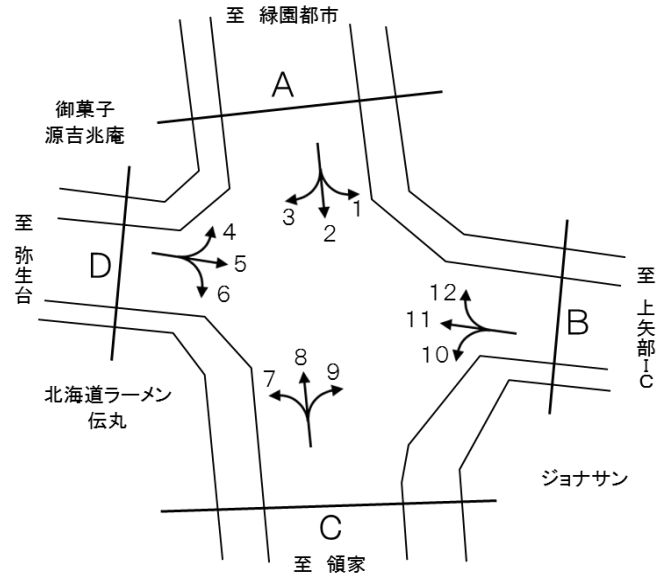

方向 種別	流入計D (10+11+12)									
	乗用車 [台]	バス [台]	小型 貨物 [台]	大型 貨物 [台]	小型車 計 [台]	大型車 計 [台]	合計 [台]	大型車 混入率 [%]	時間 比率 [%]	自動 二輪車 [台]
7:00~8:00	149	8	59	15	208	23	231	10.0	7.0	37
8:00~9:00	167	5	35	18	202	23	225	10.2	6.8	20
9:00~10:00	150	18	38	21	188	39	227	17.2	6.9	20
10:00~11:00	170	9	59	31	229	40	269	14.9	8.1	20
11:00~12:00	149	5	72	35	221	40	261	15.3	7.9	16
12:00~13:00	186	7	62	18	248	25	273	9.2	8.3	22
13:00~14:00	177	8	69	30	246	38	284	13.4	8.6	17
14:00~15:00	206	6	56	32	262	38	300	12.7	9.1	15
15:00~16:00	197	11	78	25	275	36	311	11.6	9.4	10
16:00~17:00	178	8	83	29	261	37	298	12.4	9.0	17
17:00~18:00	197	7	73	18	270	25	295	8.5	8.9	23
18:00~19:00	253	11	70	1	323	12	335	3.6	10.1	31
12時間計	2,179	103	754	273	2,933	376	3,309	11.4	100.0	248

方向 種別	流出計D (1+5+9)									
	乗用車 [台]	バス [台]	小型 貨物 [台]	大型 貨物 [台]	小型車 計 [台]	大型車 計 [台]	合計 [台]	大型車 混入率 [%]	時間 比率 [%]	自動 二輪車 [台]
7:00~8:00	213	12	129	52	342	64	406	15.8	8.7	39
8:00~9:00	236	12	114	48	350	60	410	14.6	8.8	17
9:00~10:00	212	7	89	43	301	50	351	14.2	7.5	17
10:00~11:00	224	7	78	44	302	51	353	14.4	7.6	18
11:00~12:00	223	9	65	41	288	50	338	14.8	7.2	13
12:00~13:00	256	7	92	66	348	73	421	17.3	9.0	23
13:00~14:00	213	9	97	50	310	59	369	16.0	7.9	32
14:00~15:00	226	7	89	42	315	49	364	13.5	7.8	22
15:00~16:00	267	9	74	44	341	53	394	13.5	8.4	29
16:00~17:00	315	11	88	37	403	48	451	10.6	9.7	34
17:00~18:00	295	10	83	19	378	29	407	7.1	8.7	31
18:00~19:00	323	12	59	9	382	21	403	5.2	8.6	39
12時間計	3,003	112	1,057	495	4,060	607	4,667	13.0	100.0	314

方向 種別	断面計D (1+5+9+10+11+12)									
	乗用車 [台]	バス [台]	小型 貨物 [台]	大型 貨物 [台]	小型車 計 [台]	大型車 計 [台]	合計 [台]	大型車 混入率 [%]	時間 比率 [%]	自動 二輪車 [台]
7:00~8:00	362	20	188	67	550	87	637	13.7	8.0	76
8:00~9:00	403	17	149	66	552	83	635	13.1	8.0	37
9:00~10:00	362	25	127	64	489	89	578	15.4	7.2	37
10:00~11:00	394	16	137	75	531	91	622	14.6	7.8	38
11:00~12:00	372	14	137	76	509	90	599	15.0	7.5	29
12:00~13:00	442	14	154	84	596	98	694	14.1	8.7	45
13:00~14:00	390	17	166	80	556	97	653	14.9	8.2	49
14:00~15:00	432	13	145	74	577	87	664	13.1	8.3	37
15:00~16:00	464	20	152	69	616	89	705	12.6	8.8	39
16:00~17:00	493	19	171	66	664	85	749	11.3	9.4	51
17:00~18:00	492	17	156	37	648	54	702	7.7	8.8	54
18:00~19:00	576	23	129	10	705	33	738	4.5	9.3	70
12時間計	5,182	215	1,811	768	6,993	983	7,976	12.3	100.0	562

断面別自動車交通量調査表

調査地点 : No.96 Y-233 北山田

調査年月日 : 令和 4年 1月12日(水) 天候:晴れ

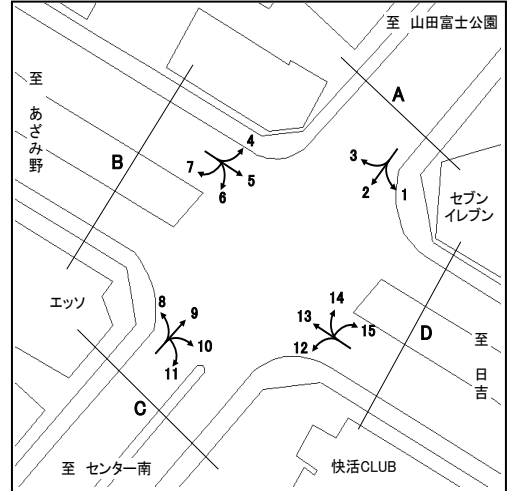

方向	A 流入部 (1+ 2+ 3)								A 流出部 (4+ 9+14)							
	乗用車 (台)	バス (台)	小型 貨物車 (台)	大型 貨物車 (台)	合計 (台)	大型車 混入率 (%)	時間 係数 (%)	二輪車 (台)	乗用車 (台)	バス (台)	小型 貨物車 (台)	大型 貨物車 (台)	合計 (台)	大型車 混入率 (%)	時間 係数 (%)	二輪車 (台)
7:00- 8:00	313	7	72	18	410	6.1	7.6	37	135	4	48	13	200	8.5	4.5	19
8:00- 9:00	430	9	54	43	536	9.7	9.9	43	220	9	63	20	312	9.3	6.9	16
9:00-10:00	458	8	75	33	574	7.1	10.6	21	221	11	67	30	329	12.5	7.3	13
10:00-11:00	336	4	74	31	445	7.9	8.3	30	216	2	70	22	310	7.7	6.9	21
11:00-12:00	336	5	74	21	436	6.0	8.1	28	260	3	55	24	342	7.9	7.6	25
12:00-13:00	280	3	59	21	363	6.6	6.7	34	270	5	46	15	336	6.0	7.5	26
13:00-14:00	322	8	75	22	427	7.0	7.9	33	314	6	53	18	391	6.1	8.7	18
14:00-15:00	327	9	66	27	429	8.4	8.0	21	321	9	45	7	382	4.2	8.5	17
15:00-16:00	362	5	76	20	463	5.4	8.6	24	326	6	65	26	423	7.6	9.4	28
16:00-17:00	348	6	64	19	437	5.7	8.1	25	386	4	72	13	475	3.6	10.6	26
17:00-18:00	367	4	77	9	457	2.8	8.5	28	393	2	66	14	475	3.4	10.6	36
18:00-19:00	354	5	53	1	413	1.5	7.7	32	436	6	68	7	517	2.5	11.5	50
全時間合計	4233	73	819	265	5390	6.3	100.0	356	3498	67	718	209	4492	6.1	100.0	295

方向	A 合計 (1+ 2+ 3+ 4+ 9+14)															
	乗用車 (台)	バス (台)	小型 貨物車 (台)	大型 貨物車 (台)	合計 (台)	大型車 混入率 (%)	時間 係数 (%)	二輪車 (台)	乗用車 (台)	バス (台)	小型 貨物車 (台)	大型 貨物車 (台)	合計 (台)	大型車 混入率 (%)	時間 係数 (%)	二輪車 (台)
7:00- 8:00									448	11	120	31	610	6.9	6.2	56
8:00- 9:00									650	18	117	63	848	9.6	8.6	59
9:00-10:00									679	19	142	63	903	9.1	9.1	34
10:00-11:00									552	6	144	53	755	7.8	7.6	51
11:00-12:00									596	8	129	45	778	6.8	7.9	53
12:00-13:00									550	8	105	36	699	6.3	7.1	60
13:00-14:00									636	14	128	40	818	6.6	8.3	51
14:00-15:00									648	18	111	34	811	6.4	8.2	38
15:00-16:00									688	11	141	46	886	6.4	9.0	52
16:00-17:00									734	10	136	32	912	4.6	9.2	51
17:00-18:00									760	6	143	23	932	3.1	9.4	64
18:00-19:00									790	11	121	8	930	2.0	9.4	82
全時間合計									7731	140	1537	474	9882	6.2	100.0	651

断面別自動車交通量調査表

調査地点 : No.96 Y-233 北山田

調査年月日 : 令和 4年 1月12日(水) 天候:晴れ

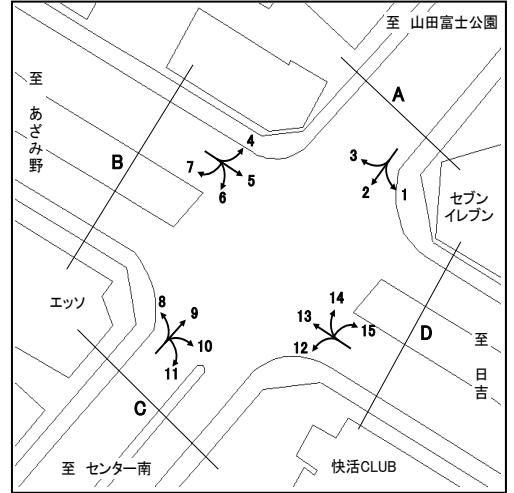

方向	B 流入部 (4+ 5+ 6+ 7)								B 流出部 (3+ 7+ 8+13)							
	乗用車 (台)	バス (台)	小型 貨物車 (台)	大型 貨物車 (台)	合計 (台)	大型車 混入率 (%)	時間 係数 (%)	二輪車 (台)	乗用車 (台)	バス (台)	小型 貨物車 (台)	大型 貨物車 (台)	合計 (台)	大型車 混入率 (%)	時間 係数 (%)	二輪車 (台)
7:00- 8:00	739	9	256	58	1062	6.3	9.9	88	534	14	273	75	896	9.9	8.1	58
8:00- 9:00	746	20	211	85	1062	9.9	9.9	74	608	23	264	88	983	11.3	8.9	44
9:00-10:00	611	24	194	85	914	11.9	8.5	29	616	15	192	96	919	12.1	8.3	27
10:00-11:00	543	11	167	91	812	12.6	7.6	30	611	9	134	56	810	8.0	7.3	32
11:00-12:00	550	13	185	64	812	9.5	7.6	27	605	12	123	66	806	9.7	7.3	27
12:00-13:00	576	10	153	56	795	8.3	7.4	39	605	14	158	57	834	8.5	7.5	37
13:00-14:00	571	12	167	63	813	9.2	7.6	29	609	18	216	54	897	8.0	8.1	32
14:00-15:00	598	14	166	63	841	9.2	7.8	23	621	20	189	52	882	8.2	7.9	30
15:00-16:00	652	19	213	49	933	7.3	8.7	36	702	15	177	56	950	7.5	8.6	36
16:00-17:00	574	14	216	45	849	6.9	7.9	37	789	20	160	28	997	4.8	9.0	38
17:00-18:00	649	15	262	39	965	5.6	9.0	47	842	19	169	24	1054	4.1	9.5	68
18:00-19:00	663	17	150	27	857	5.1	8.0	49	873	20	167	16	1076	3.3	9.7	78
全時間合計	7472	178	2340	725	10715	8.4	100.0	508	8015	199	2222	668	11104	7.8	100.0	507

方向	B 合計 (3+ 4+ 5+ 6+ 7+ 7+ 8+13)															
	乗用車 (台)	バス (台)	小型 貨物車 (台)	大型 貨物車 (台)	合計 (台)	大型車 混入率 (%)	時間 係数 (%)	二輪車 (台)	乗用車 (台)	バス (台)	小型 貨物車 (台)	大型 貨物車 (台)	合計 (台)	大型車 混入率 (%)	時間 係数 (%)	二輪車 (台)
7:00- 8:00									1273	23	529	133	1958	8.0	9.0	146
8:00- 9:00									1354	43	475	173	2045	10.6	9.4	118
9:00-10:00									1227	39	386	181	1833	12.0	8.4	56
10:00-11:00									1154	20	301	147	1622	10.3	7.4	62
11:00-12:00									1155	25	308	130	1618	9.6	7.4	54
12:00-13:00									1181	24	311	113	1629	8.4	7.5	76
13:00-14:00									1180	30	383	117	1710	8.6	7.8	61
14:00-15:00									1219	34	355	115	1723	8.6	7.9	53
15:00-16:00									1354	34	390	105	1883	7.4	8.6	72
16:00-17:00									1363	34	376	73	1846	5.8	8.5	75
17:00-18:00									1491	34	431	63	2019	4.8	9.3	115
18:00-19:00									1536	37	317	43	1933	4.1	8.9	127
全時間合計									15487	377	4562	1393	21819	8.1	100.0	1015

断面別自動車交通量調査表

調査地点 : No.96 Y-233 北山田

調査年月日 : 令和 4年 1月12日(水) 天候:晴れ

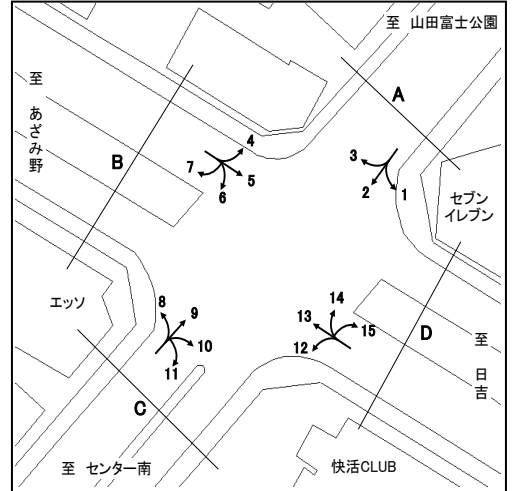

方向 種別 時間帯	C 流入部 (8+ 9+10+11)								C 流出部 (2+ 6+11+12)							
	乗用車 (台)	バス (台)	小型 貨物車 (台)	大型 貨物車 (台)	合計 (台)	大型車 混入率 (%)	時間 係数 (%)	二輪車 (台)	乗用車 (台)	バス (台)	小型 貨物車 (台)	大型 貨物車 (台)	合計 (台)	大型車 混入率 (%)	時間 係数 (%)	二輪車 (台)
7:00- 8:00	164	4	63	10	241	5.8	4.1	17	265	6	54	21	346	7.8	6.1	31
8:00- 9:00	287	12	70	16	385	7.3	6.6	19	422	12	55	24	513	7.0	9.1	42
9:00-10:00	280	11	60	26	377	9.8	6.5	19	448	13	57	29	547	7.7	9.7	19
10:00-11:00	293	2	82	20	397	5.5	6.8	33	422	4	67	19	512	4.5	9.1	35
11:00-12:00	354	3	57	25	439	6.4	7.6	31	384	5	67	27	483	6.6	8.6	29
12:00-13:00	411	5	74	14	504	3.8	8.7	32	306	4	67	17	394	5.3	7.0	31
13:00-14:00	442	10	56	12	520	4.2	8.9	31	336	8	85	15	444	5.2	7.9	36
14:00-15:00	466	16	64	11	557	4.8	9.6	21	381	6	66	23	476	6.1	8.4	23
15:00-16:00	432	2	61	16	511	3.5	8.8	37	388	8	91	27	514	6.8	9.1	28
16:00-17:00	521	5	79	19	624	3.8	10.7	34	373	5	63	17	458	4.8	8.1	20
17:00-18:00	552	5	66	3	626	1.3	10.8	41	396	4	69	7	476	2.3	8.4	23
18:00-19:00	544	5	76	6	631	1.7	10.9	59	427	4	49	5	485	1.9	8.6	28
全時間合計	4746	80	808	178	5812	4.4	100.0	374	4548	79	790	231	5648	5.5	100.0	345

方向 種別 時間帯	C 合計 (2+ 6+ 8+ 9+10+11+11+12)															
	乗用車 (台)	バス (台)	小型 貨物車 (台)	大型 貨物車 (台)	合計 (台)	大型車 混入率 (%)	時間 係数 (%)	二輪車 (台)	乗用車 (台)	バス (台)	小型 貨物車 (台)	大型 貨物車 (台)	合計 (台)	大型車 混入率 (%)	時間 係数 (%)	二輪車 (台)
7:00- 8:00									429	10	117	31	587	7.0	5.1	48
8:00- 9:00									709	24	125	40	898	7.1	7.8	61
9:00-10:00									728	24	117	55	924	8.5	8.1	38
10:00-11:00									715	6	149	39	909	5.0	7.9	68
11:00-12:00									738	8	124	52	922	6.5	8.0	60
12:00-13:00									717	9	141	31	898	4.5	7.8	63
13:00-14:00									778	18	141	27	964	4.7	8.4	67
14:00-15:00									847	22	130	34	1033	5.4	9.0	44
15:00-16:00									820	10	152	43	1025	5.2	8.9	65
16:00-17:00									894	10	142	36	1082	4.3	9.4	54
17:00-18:00									948	9	135	10	1102	1.7	9.6	64
18:00-19:00									971	9	125	11	1116	1.8	9.7	87
全時間合計									9294	159	1598	409	11460	5.0	100.0	719

断面別自動車交通量調査表

調査地点 : No.96 Y-233 北山田

調査年月日 : 令和 4年 1月12日(水) 天候:晴れ

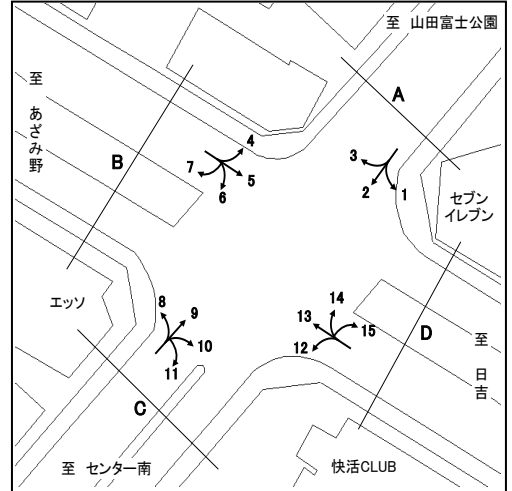

方向	D 流入部 (12+13+14+15)								D 流出部 (1+ 5+10+15)							
	乗用車 (台)	バス (台)	小型 貨物車 (台)	大型 貨物車 (台)	合計 (台)	大型車 混入率 (%)	時間 係数 (%)	二輪車 (台)	乗用車 (台)	バス (台)	小型 貨物車 (台)	大型 貨物車 (台)	合計 (台)	大型車 混入率 (%)	時間 係数 (%)	二輪車 (台)
7:00- 8:00	483	14	260	81	838	11.3	7.6	54	765	10	276	58	1109	6.1	9.4	88
8:00- 9:00	585	21	261	79	946	10.6	8.5	37	798	18	214	91	1121	9.7	9.5	71
9:00-10:00	602	14	193	94	903	12.0	8.1	24	666	18	206	83	973	10.4	8.3	34
10:00-11:00	684	9	133	56	882	7.4	8.0	35	607	11	185	101	904	12.4	7.7	40
11:00-12:00	664	12	119	74	869	9.9	7.8	29	655	13	190	67	925	8.6	7.9	34
12:00-13:00	592	14	155	57	818	8.7	7.4	37	678	9	170	59	916	7.4	7.8	48
13:00-14:00	597	15	221	53	886	7.7	8.0	34	673	13	165	63	914	8.3	7.8	41
14:00-15:00	639	15	176	47	877	7.1	7.9	34	707	19	172	66	964	8.8	8.2	29
15:00-16:00	688	16	185	74	963	9.3	8.7	36	718	13	202	50	983	6.4	8.4	41
16:00-17:00	791	19	157	28	995	4.7	9.0	29	686	15	221	53	975	7.0	8.3	41
17:00-18:00	795	18	164	26	1003	4.4	9.1	61	732	17	265	32	1046	4.7	8.9	50
18:00-19:00	890	20	171	19	1100	3.5	9.9	70	715	17	166	25	923	4.6	7.9	54
全時間合計	8010	187	2195	688	11080	7.9	100.0	480	8400	173	2432	748	11753	7.8	100.0	571

方向	D 合計 (1+ 5+10+12+13+14+15+15)															
種別	乗用車 (台)	バス (台)	小型 貨物車 (台)	大型 貨物車 (台)	合計 (台)	大型車 混入率 (%)	時間 係数 (%)	二輪車 (台)	乗用車 (台)	バス (台)	小型 貨物車 (台)	大型 貨物車 (台)	合計 (台)	大型車 混入率 (%)	時間 係数 (%)	二輪車 (台)
7:00- 8:00									1248	24	536	139	1947	8.4	8.5	142
8:00- 9:00									1383	39	475	170	2067	10.1	9.1	108
9:00-10:00									1268	32	399	177	1876	11.1	8.2	58
10:00-11:00									1291	20	318	157	1786	9.9	7.8	75
11:00-12:00									1319	25	309	141	1794	9.3	7.9	63
12:00-13:00									1270	23	325	116	1734	8.0	7.6	85
13:00-14:00									1270	28	386	116	1800	8.0	7.9	75
14:00-15:00									1346	34	348	113	1841	8.0	8.1	63
15:00-16:00									1406	29	387	124	1946	7.9	8.5	77
16:00-17:00									1477	34	378	81	1970	5.8	8.6	70
17:00-18:00									1527	35	429	58	2049	4.5	9.0	111
18:00-19:00									1605	37	337	44	2023	4.0	8.9	124
全時間合計									16410	360	4627	1436	22833	7.9	100.0	1051

自動車交通量調査結果集計表

調査年月日 令和 3年 12月 7日 (火)
調査時間 7:00~19:00 (12時間)
天候 曇り
調査地点 整理No. 97 こどもの国西側 [Y-238]

調査方向案内図

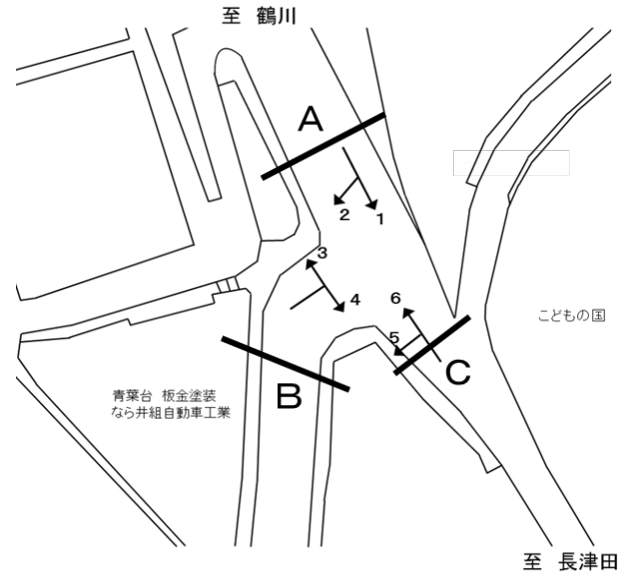

方向 種別	流入計 A (1+2)									
	乗用車 [台]	バス [台]	小型 貨物 [台]	大型 貨物 [台]	小型車 計 [台]	大型車 計 [台]	合計 [台]	大型車 混入率 [%]	時間 比率 [%]	自動 二輪車 [台]
7:00~8:00	558	23	173	25	731	48	779	6.2	10.1	57
8:00~9:00	543	26	129	46	672	72	744	9.7	9.7	55
9:00~10:00	400	24	90	67	490	91	581	15.7	7.5	25
10:00~11:00	427	10	123	70	550	80	630	12.7	8.2	32
11:00~12:00	450	15	104	78	554	93	647	14.4	8.4	16
12:00~13:00	418	10	96	66	514	76	590	12.9	7.7	25
13:00~14:00	386	13	89	37	475	50	525	9.5	6.8	19
14:00~15:00	461	17	136	59	597	76	673	11.3	8.7	32
15:00~16:00	386	16	161	42	547	58	605	9.6	7.9	25
16:00~17:00	435	13	168	29	603	42	645	6.5	8.4	26
17:00~18:00	540	17	114	33	654	50	704	7.1	9.1	35
18:00~19:00	483	18	51	32	534	50	584	8.6	7.6	26
12時間計	5,487	202	1,434	584	6,921	786	7,707	10.2	100.0	373

方向 種別	流出計 A (3+6)									
	乗用車 [台]	バス [台]	小型 貨物 [台]	大型 貨物 [台]	小型車 計 [台]	大型車 計 [台]	合計 [台]	大型車 混入率 [%]	時間 比率 [%]	自動 二輪車 [台]
7:00~8:00	469	20	169	55	638	75	713	10.5	9.2	38
8:00~9:00	503	23	138	58	641	81	722	11.2	9.3	28
9:00~10:00	475	22	117	62	592	84	676	12.4	8.7	28
10:00~11:00	325	16	119	73	444	89	533	16.7	6.8	32
11:00~12:00	380	15	113	53	493	68	561	12.1	7.2	19
12:00~13:00	425	13	118	63	543	76	619	12.3	8.0	27
13:00~14:00	395	10	125	62	520	72	592	12.2	7.6	25
14:00~15:00	428	19	124	66	552	85	637	13.3	8.2	11
15:00~16:00	544	16	99	58	643	74	717	10.3	9.2	21
16:00~17:00	495	20	116	23	611	43	654	6.6	8.4	26
17:00~18:00	509	19	148	16	657	35	692	5.1	8.9	39
18:00~19:00	507	18	127	15	634	33	667	4.9	8.6	49
12時間計	5,455	211	1,513	604	6,968	815	7,783	10.5	100.0	343

方向 種別	断面計 A (1+2+3+6)									
	乗用車 [台]	バス [台]	小型 貨物 [台]	大型 貨物 [台]	小型車 計 [台]	大型車 計 [台]	合計 [台]	大型車 混入率 [%]	時間 比率 [%]	自動 二輪車 [台]
7:00~8:00	1,027	43	342	80	1,369	123	1,492	8.2	9.6	95
8:00~9:00	1,046	49	267	104	1,313	153	1,466	10.4	9.5	83
9:00~10:00	875	46	207	129	1,082	175	1,257	13.9	8.1	53
10:00~11:00	752	26	242	143	994	169	1,163	14.5	7.5	64
11:00~12:00	830	30	217	131	1,047	161	1,208	13.3	7.8	35
12:00~13:00	843	23	214	129	1,057	152	1,209	12.6	7.8	52
13:00~14:00	781	23	214	99	995	122	1,117	10.9	7.2	44
14:00~15:00	889	36	260	125	1,149	161	1,310	12.3	8.5	43
15:00~16:00	930	32	260	100	1,190	132	1,322	10.0	8.5	46
16:00~17:00	930	33	284	52	1,214	85	1,299	6.5	8.4	52
17:00~18:00	1,049	36	262	49	1,311	85	1,396	6.1	9.0	74
18:00~19:00	990	36	178	47	1,168	83	1,251	6.6	8.1	75
12時間計	10,942	413	2,947	1,188	13,889	1,601	15,490	10.3	100.0	716

自動車交通量調査結果集計表

調査年月日	令和 3年 12月 7日 (火)
調査時間	7:00~19:00 (12時間)
天候	曇り
調査地点	整理No. 97 こどもの国西側 [Y-238]

調査方向案内図

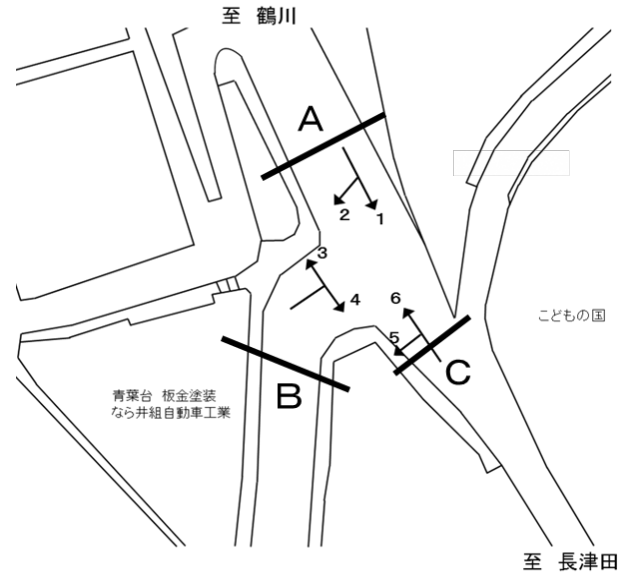

方向 種別	流入計 B (3+4)									
	乗用車 [台]	バス [台]	小型 貨物 [台]	大型 貨物 [台]	小型車 計 [台]	大型車 計 [台]	合計 [台]	大型車 混入率 [%]	時間 比率 [%]	自動 二輪車 [台]
7:00~8:00	223	2	80	25	303	27	330	8.2	8.6	21
8:00~9:00	284	5	72	27	356	32	388	8.2	10.1	19
9:00~10:00	239	5	56	37	295	42	337	12.5	8.8	17
10:00~11:00	179	3	63	29	242	32	274	11.7	7.2	16
11:00~12:00	239	3	66	23	305	26	331	7.9	8.6	12
12:00~13:00	251	2	65	24	316	26	342	7.6	8.9	10
13:00~14:00	201	3	62	33	263	36	299	12.0	7.8	16
14:00~15:00	188	5	62	27	250	32	282	11.3	7.4	5
15:00~16:00	264	6	44	25	308	31	339	9.1	8.9	9
16:00~17:00	243	6	51	10	294	16	310	5.2	8.1	8
17:00~18:00	235	2	49	8	284	10	294	3.4	7.7	17
18:00~19:00	238	3	53	8	291	11	302	3.6	7.9	20
12時間計	2,784	45	723	276	3,507	321	3,828	8.4	100.0	170

方向 種別	流出計 B (2+5)									
	乗用車 [台]	バス [台]	小型 貨物 [台]	大型 貨物 [台]	小型車 計 [台]	大型車 計 [台]	合計 [台]	大型車 混入率 [%]	時間 比率 [%]	自動 二輪車 [台]
7:00~8:00	184	5	69	12	253	17	270	6.3	7.3	16
8:00~9:00	219	6	52	22	271	28	299	9.4	8.1	24
9:00~10:00	177	6	43	33	220	39	259	15.1	7.0	9
10:00~11:00	229	1	58	37	287	38	325	11.7	8.8	10
11:00~12:00	263	2	62	44	325	46	371	12.4	10.0	9
12:00~13:00	239	1	45	29	284	30	314	9.6	8.5	11
13:00~14:00	210	7	55	20	265	27	292	9.2	7.9	8
14:00~15:00	249	7	65	19	314	26	340	7.6	9.2	16
15:00~16:00	196	5	65	17	261	22	283	7.8	7.6	13
16:00~17:00	206	3	74	17	280	20	300	6.7	8.1	6
17:00~18:00	283	2	52	20	335	22	357	6.2	9.6	18
18:00~19:00	252	1	26	11	278	12	290	4.1	7.8	17
12時間計	2,707	46	666	281	3,373	327	3,700	8.8	100.0	157

方向 種別	断面計 B (2+3+4+5)									
	乗用車 [台]	バス [台]	小型 貨物 [台]	大型 貨物 [台]	小型車 計 [台]	大型車 計 [台]	合計 [台]	大型車 混入率 [%]	時間 比率 [%]	自動 二輪車 [台]
7:00~8:00	407	7	149	37	556	44	600	7.3	8.0	37
8:00~9:00	503	11	124	49	627	60	687	8.7	9.1	43
9:00~10:00	416	11	99	70	515	81	596	13.6	7.9	26
10:00~11:00	408	4	121	66	529	70	599	11.7	8.0	26
11:00~12:00	502	5	128	67	630	72	702	10.3	9.3	21
12:00~13:00	490	3	110	53	600	56	656	8.5	8.7	21
13:00~14:00	411	10	117	53	528	63	591	10.7	7.9	24
14:00~15:00	437	12	127	46	564	58	622	9.3	8.3	21
15:00~16:00	460	11	109	42	569	53	622	8.5	8.3	22
16:00~17:00	449	9	125	27	574	36	610	5.9	8.1	14
17:00~18:00	518	4	101	28	619	32	651	4.9	8.6	35
18:00~19:00	490	4	79	19	569	23	592	3.9	7.9	37
12時間計	5,491	91	1,389	557	6,880	648	7,528	8.6	100.0	327

自動車交通量調査結果集計表

調査年月日 令和 3年 12月 7日 (火)
調査時間 7:00~19:00 (12時間)
天候 曇り
調査地点 整理No. 97 こどもの国西側 [Y-238]

調査方向案内図

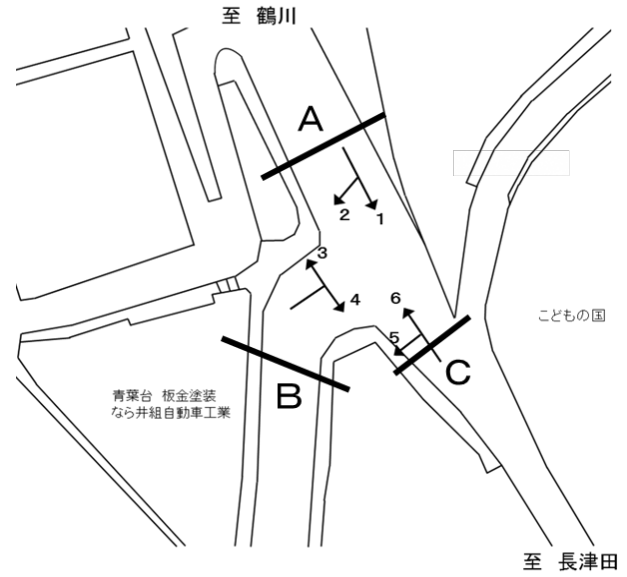

方向 種別	流入計C (5+6)									
	乗用車	バス	小型 貨物	大型 貨物	小型車 計	大型車 計	合計	大型車 混入率	時間 比率	自動 二輪車
時間帯	[台]	[台]	[台]	[台]	[台]	[台]	[台]	[%]	[%]	[台]
7:00~8:00	270	20	99	33	369	53	422	12.6	9.2	17
8:00~9:00	248	18	77	34	325	52	377	13.8	8.3	13
9:00~10:00	275	17	81	31	356	48	404	11.9	8.8	12
10:00~11:00	174	13	66	45	240	58	298	19.5	6.5	19
11:00~12:00	193	13	62	32	255	45	300	15.0	6.6	8
12:00~13:00	207	11	59	42	266	53	319	16.6	7.0	19
13:00~14:00	236	7	75	30	311	37	348	10.6	7.6	11
14:00~15:00	272	16	71	40	343	56	399	14.0	8.7	9
15:00~16:00	322	10	64	36	386	46	432	10.6	9.5	14
16:00~17:00	290	14	75	16	365	30	395	7.6	8.6	19
17:00~18:00	332	17	104	16	436	33	469	7.0	10.3	24
18:00~19:00	303	15	79	8	382	23	405	5.7	8.9	30
12時間計	3,122	171	912	363	4,034	534	4,568	11.7	100.0	195

方向 種別	流出計C (1+4)									
	乗用車	バス	小型 貨物	大型 貨物	小型車 計	大型車 計	合計	大型車 混入率	時間 比率	自動 二輪車
時間帯	[台]	[台]	[台]	[台]	[台]	[台]	[台]	[%]	[%]	[台]
7:00~8:00	398	20	114	16	512	36	548	6.6	11.9	41
8:00~9:00	353	20	88	27	441	47	488	9.6	10.6	35
9:00~10:00	262	18	67	40	329	58	387	15.0	8.4	17
10:00~11:00	226	9	75	34	301	43	344	12.5	7.4	25
11:00~12:00	239	14	57	36	296	50	346	14.5	7.5	8
12:00~13:00	212	9	57	40	269	49	318	15.4	6.9	16
13:00~14:00	218	6	46	18	264	24	288	8.3	6.2	13
14:00~15:00	244	12	80	41	324	53	377	14.1	8.2	19
15:00~16:00	232	11	105	28	337	39	376	10.4	8.1	14
16:00~17:00	267	10	104	15	371	25	396	6.3	8.6	21
17:00~18:00	315	15	67	21	382	36	418	8.6	9.0	19
18:00~19:00	265	17	30	22	295	39	334	11.7	7.2	10
12時間計	3,231	161	890	338	4,121	499	4,620	10.8	100.0	238

方向 種別	断面計C (1+4+5+6)									
	乗用車	バス	小型 貨物	大型 貨物	小型車 計	大型車 計	合計	大型車 混入率	時間 比率	自動 二輪車
時間帯	[台]	[台]	[台]	[台]	[台]	[台]	[台]	[%]	[%]	[台]
7:00~8:00	668	40	213	49	881	89	970	9.2	10.6	58
8:00~9:00	601	38	165	61	766	99	865	11.4	9.4	48
9:00~10:00	537	35	148	71	685	106	791	13.4	8.6	29
10:00~11:00	400	22	141	79	541	101	642	15.7	7.0	44
11:00~12:00	432	27	119	68	551	95	646	14.7	7.0	16
12:00~13:00	419	20	116	82	535	102	637	16.0	6.9	35
13:00~14:00	454	13	121	48	575	61	636	9.6	6.9	24
14:00~15:00	516	28	151	81	667	109	776	14.0	8.4	28
15:00~16:00	554	21	169	64	723	85	808	10.5	8.8	28
16:00~17:00	557	24	179	31	736	55	791	7.0	8.6	40
17:00~18:00	647	32	171	37	818	69	887	7.8	9.7	43
18:00~19:00	568	32	109	30	677	62	739	8.4	8.0	40
12時間計	6,353	332	1,802	701	8,155	1,033	9,188	11.2	100.0	433

自動車交通量調査結果集計表

調査年月日 令和 3年 12月 7日 (火)
調査時間 7:00~19:00 (12時間)
天候 曇り 時々 雨
調査地点 整理No. 98 西勝寺北側 [Y-239]

調査方向案内図

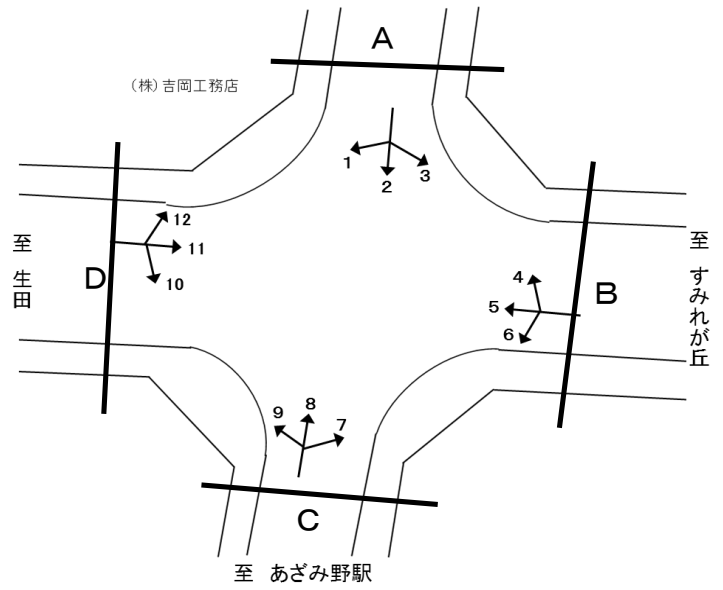

方向 種別	流入計A (1+2+3)									
	乗用車	バス	小型 貨物	大型 貨物	小型車 計	大型車 計	合計	大型車 混入率	時間 比率	自動 二輪車
時間帯	[台]	[台]	[台]	[台]	[台]	[台]	[台]	[%]	[%]	[台]
7:00~8:00	294	4	95	33	389	37	426	8.7	7.9	39
8:00~9:00	277	15	80	24	357	39	396	9.8	7.4	35
9:00~10:00	275	4	92	28	367	32	399	8.0	7.4	24
10:00~11:00	298	1	85	30	383	31	414	7.5	7.7	24
11:00~12:00	268	1	74	8	342	9	351	2.6	6.5	23
12:00~13:00	414	3	48	16	462	19	481	4.0	8.9	29
13:00~14:00	369	0	62	34	431	34	465	7.3	8.6	29
14:00~15:00	356	5	100	30	456	35	491	7.1	9.1	21
15:00~16:00	392	2	80	13	472	15	487	3.1	9.0	24
16:00~17:00	401	2	90	12	491	14	505	2.8	9.4	24
17:00~18:00	395	5	65	6	460	11	471	2.3	8.7	30
18:00~19:00	415	2	76	7	491	9	500	1.8	9.3	33
12時間計	4,154	44	947	241	5,101	285	5,386	5.3	100.0	335

方向 種別	流出計A (4+8+12)									
	乗用車	バス	小型 貨物	大型 貨物	小型車 計	大型車 計	合計	大型車 混入率	時間 比率	自動 二輪車
時間帯	[台]	[台]	[台]	[台]	[台]	[台]	[台]	[%]	[%]	[台]
7:00~8:00	265	6	104	54	369	60	429	14.0	8.0	24
8:00~9:00	233	10	90	33	323	43	366	11.7	6.8	21
9:00~10:00	329	3	98	13	427	16	443	3.6	8.3	17
10:00~11:00	407	0	93	47	500	47	547	8.6	10.2	22
11:00~12:00	334	2	69	29	403	31	434	7.1	8.1	25
12:00~13:00	370	2	59	21	429	23	452	5.1	8.4	17
13:00~14:00	327	4	78	23	405	27	432	6.3	8.0	21
14:00~15:00	403	10	44	13	447	23	470	4.9	8.8	25
15:00~16:00	381	2	27	5	408	7	415	1.7	7.7	14
16:00~17:00	433	3	60	10	493	13	506	2.6	9.4	18
17:00~18:00	310	7	42	8	352	15	367	4.1	6.8	26
18:00~19:00	437	3	62	5	499	8	507	1.6	9.4	30
12時間計	4,229	52	826	261	5,055	313	5,368	5.8	100.0	260

方向 種別	断面計A (1+2+3+4+8+12)									
	乗用車	バス	小型 貨物	大型 貨物	小型車 計	大型車 計	合計	大型車 混入率	時間 比率	自動 二輪車
時間帯	[台]	[台]	[台]	[台]	[台]	[台]	[台]	[%]	[%]	[台]
7:00~8:00	559	10	199	87	758	97	855	11.3	8.0	63
8:00~9:00	510	25	170	57	680	82	762	10.8	7.1	56
9:00~10:00	604	7	190	41	794	48	842	5.7	7.8	41
10:00~11:00	705	1	178	77	883	78	961	8.1	8.9	46
11:00~12:00	602	3	143	37	745	40	785	5.1	7.3	48
12:00~13:00	784	5	107	37	891	42	933	4.5	8.7	46
13:00~14:00	696	4	140	57	836	61	897	6.8	8.3	50
14:00~15:00	759	15	144	43	903	58	961	6.0	8.9	46
15:00~16:00	773	4	107	18	880	22	902	2.4	8.4	38
16:00~17:00	834	5	150	22	984	27	1,011	2.7	9.4	42
17:00~18:00	705	12	107	14	812	26	838	3.1	7.8	56
18:00~19:00	852	5	138	12	990	17	1,007	1.7	9.4	63
12時間計	8,383	96	1,773	502	10,156	598	10,754	5.6	100.0	595

自動車交通量調査結果集計表

調査年月日 令和 3年 12月 7日 (火)
調査時間 7:00~19:00 (12時間)
天候 曇り 時々 雨
調査地点 整理No. 98 西勝寺北側 [Y-239]

調査方向案内図

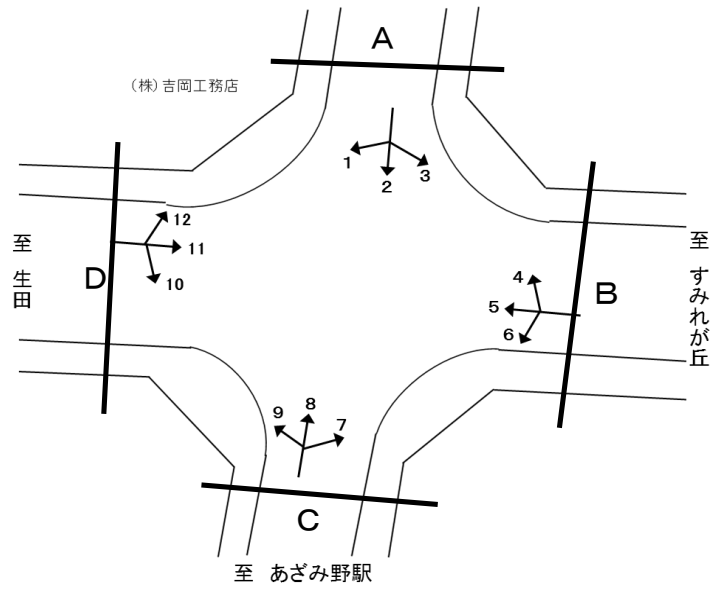

方向 種別	流入計B (4+5+6)									
	乗用車	バス	小型 貨物	大型 貨物	小型車 計	大型車 計	合計	大型車 混入率	時間 比率	自動 二輪車
時間帯	[台]	[台]	[台]	[台]	[台]	[台]	[台]	[%]	[%]	[台]
7:00~8:00	389	5	142	50	531	55	586	9.4	8.7	42
8:00~9:00	442	15	151	73	593	88	681	12.9	10.1	26
9:00~10:00	378	5	116	47	494	52	546	9.5	8.1	23
10:00~11:00	300	1	84	40	384	41	425	9.6	6.3	23
11:00~12:00	318	0	98	17	416	17	433	3.9	6.4	22
12:00~13:00	502	1	44	22	546	23	569	4.0	8.4	26
13:00~14:00	424	4	95	31	519	35	554	6.3	8.2	20
14:00~15:00	363	8	118	35	481	43	524	8.2	7.8	26
15:00~16:00	424	6	89	14	513	20	533	3.8	7.9	21
16:00~17:00	486	1	108	26	594	27	621	4.3	9.2	26
17:00~18:00	461	8	56	8	517	16	533	3.0	7.9	33
18:00~19:00	657	3	72	9	729	12	741	1.6	11.0	30
12時間計	5,144	57	1,173	372	6,317	429	6,746	6.4	100.0	318

方向 種別	流出計B (3+7+11)									
	乗用車	バス	小型 貨物	大型 貨物	小型車 計	大型車 計	合計	大型車 混入率	時間 比率	自動 二輪車
時間帯	[台]	[台]	[台]	[台]	[台]	[台]	[台]	[%]	[%]	[台]
7:00~8:00	495	5	162	45	657	50	707	7.1	9.6	61
8:00~9:00	530	13	113	39	643	52	695	7.5	9.5	47
9:00~10:00	517	5	113	23	630	28	658	4.3	9.0	27
10:00~11:00	504	2	109	48	613	50	663	7.5	9.0	21
11:00~12:00	393	1	95	42	488	43	531	8.1	7.2	22
12:00~13:00	405	0	111	31	516	31	547	5.7	7.5	17
13:00~14:00	406	2	111	29	517	31	548	5.7	7.5	28
14:00~15:00	457	5	89	25	546	30	576	5.2	7.9	24
15:00~16:00	414	4	83	20	497	24	521	4.6	7.1	25
16:00~17:00	530	4	110	41	640	45	685	6.6	9.3	17
17:00~18:00	502	7	117	22	619	29	648	4.5	8.8	26
18:00~19:00	448	1	93	13	541	14	555	2.5	7.6	38
12時間計	5,601	49	1,306	378	6,907	427	7,334	5.8	100.0	353

方向 種別	断面計B (3+4+5+6+7+11)									
	乗用車	バス	小型 貨物	大型 貨物	小型車 計	大型車 計	合計	大型車 混入率	時間 比率	自動 二輪車
時間帯	[台]	[台]	[台]	[台]	[台]	[台]	[台]	[%]	[%]	[台]
7:00~8:00	884	10	304	95	1,188	105	1,293	8.1	9.2	103
8:00~9:00	972	28	264	112	1,236	140	1,376	10.2	9.8	73
9:00~10:00	895	10	229	70	1,124	80	1,204	6.6	8.6	50
10:00~11:00	804	3	193	88	997	91	1,088	8.4	7.7	44
11:00~12:00	711	1	193	59	904	60	964	6.2	6.8	44
12:00~13:00	907	1	155	53	1,062	54	1,116	4.8	7.9	43
13:00~14:00	830	6	206	60	1,036	66	1,102	6.0	7.8	48
14:00~15:00	820	13	207	60	1,027	73	1,100	6.6	7.8	50
15:00~16:00	838	10	172	34	1,010	44	1,054	4.2	7.5	46
16:00~17:00	1,016	5	218	67	1,234	72	1,306	5.5	9.3	43
17:00~18:00	963	15	173	30	1,136	45	1,181	3.8	8.4	59
18:00~19:00	1,105	4	165	22	1,270	26	1,296	2.0	9.2	68
12時間計	10,745	106	2,479	750	13,224	856	14,080	6.1	100.0	671

自動車交通量調査結果集計表

調査年月日 令和 3年 12月 7日 (火)
調査時間 7:00~19:00 (12時間)
天候 曇り時々雨
調査地点 整理No. 98 西勝寺北側 [Y-239]

調査方向案内図

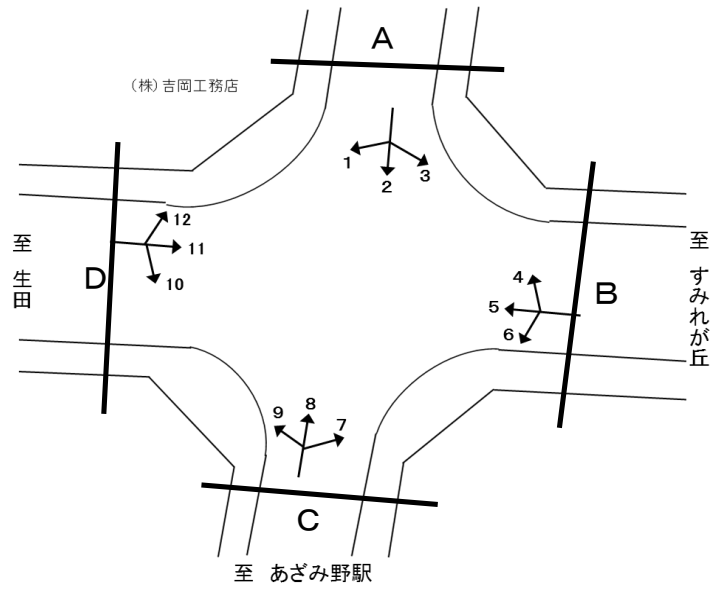

方向 種別	流入計C (7+8+9)									
	乗用車	バス	小型 貨物	大型 貨物	小型車 計	大型車 計	合計	大型車 混入率	時間 比率	自動 二輪車
時間帯	[台]	[台]	[台]	[台]	[台]	[台]	[台]	[%]	[%]	[台]
7:00~8:00	223	3	85	56	308	59	367	16.1	8.6	22
8:00~9:00	176	5	77	41	253	46	299	15.4	7.0	17
9:00~10:00	230	1	85	22	315	23	338	6.8	7.9	15
10:00~11:00	320	3	83	61	403	64	467	13.7	10.9	18
11:00~12:00	247	3	52	40	299	43	342	12.6	8.0	21
12:00~13:00	251	4	51	23	302	27	329	8.2	7.7	16
13:00~14:00	229	3	63	25	292	28	320	8.8	7.5	18
14:00~15:00	318	4	32	23	350	27	377	7.2	8.8	17
15:00~16:00	272	5	18	9	290	14	304	4.6	7.1	15
16:00~17:00	365	7	46	19	411	26	437	5.9	10.2	19
17:00~18:00	244	3	50	9	294	12	306	3.9	7.1	24
18:00~19:00	328	3	55	10	383	13	396	3.3	9.2	31
12時間計	3,203	44	697	338	3,900	382	4,282	8.9	100.0	233

方向 種別	流出計C (2+6+10)									
	乗用車	バス	小型 貨物	大型 貨物	小型車 計	大型車 計	合計	大型車 混入率	時間 比率	自動 二輪車
時間帯	[台]	[台]	[台]	[台]	[台]	[台]	[台]	[%]	[%]	[台]
7:00~8:00	446	3	143	56	589	59	648	9.1	9.9	62
8:00~9:00	388	8	98	30	486	38	524	7.3	8.0	46
9:00~10:00	368	1	129	32	497	33	530	6.2	8.1	31
10:00~11:00	379	2	108	47	487	49	536	9.1	8.2	27
11:00~12:00	322	0	93	30	415	30	445	6.7	6.8	29
12:00~13:00	439	1	118	35	557	36	593	6.1	9.1	38
13:00~14:00	403	1	85	37	488	38	526	7.2	8.0	29
14:00~15:00	397	3	111	38	508	41	549	7.5	8.4	16
15:00~16:00	433	3	84	21	517	24	541	4.4	8.3	22
16:00~17:00	438	1	130	35	568	36	604	6.0	9.2	32
17:00~18:00	378	2	111	8	489	10	499	2.0	7.6	36
18:00~19:00	438	1	91	12	529	13	542	2.4	8.3	41
12時間計	4,829	26	1,301	381	6,130	407	6,537	6.2	100.0	409

方向 種別	断面計C (2+6+7+8+9+10)									
	乗用車	バス	小型 貨物	大型 貨物	小型車 計	大型車 計	合計	大型車 混入率	時間 比率	自動 二輪車
時間帯	[台]	[台]	[台]	[台]	[台]	[台]	[台]	[%]	[%]	[台]
7:00~8:00	669	6	228	112	897	118	1,015	11.6	9.4	84
8:00~9:00	564	13	175	71	739	84	823	10.2	7.6	63
9:00~10:00	598	2	214	54	812	56	868	6.5	8.0	46
10:00~11:00	699	5	191	108	890	113	1,003	11.3	9.3	45
11:00~12:00	569	3	145	70	714	73	787	9.3	7.3	50
12:00~13:00	690	5	169	58	859	63	922	6.8	8.5	54
13:00~14:00	632	4	148	62	780	66	846	7.8	7.8	47
14:00~15:00	715	7	143	61	858	68	926	7.3	8.6	33
15:00~16:00	705	8	102	30	807	38	845	4.5	7.8	37
16:00~17:00	803	8	176	54	979	62	1,041	6.0	9.6	51
17:00~18:00	622	5	161	17	783	22	805	2.7	7.4	60
18:00~19:00	766	4	146	22	912	26	938	2.8	8.7	72
12時間計	8,032	70	1,998	719	10,030	789	10,819	7.3	100.0	642

自動車交通量調査結果集計表

調査年月日 令和 3年 12月 7日 (火)
調査時間 7:00~19:00 (12時間)
天候 曇り 時々 雨
調査地点 整理No. 98 西勝寺北側 [Y-239]

調査方向案内図

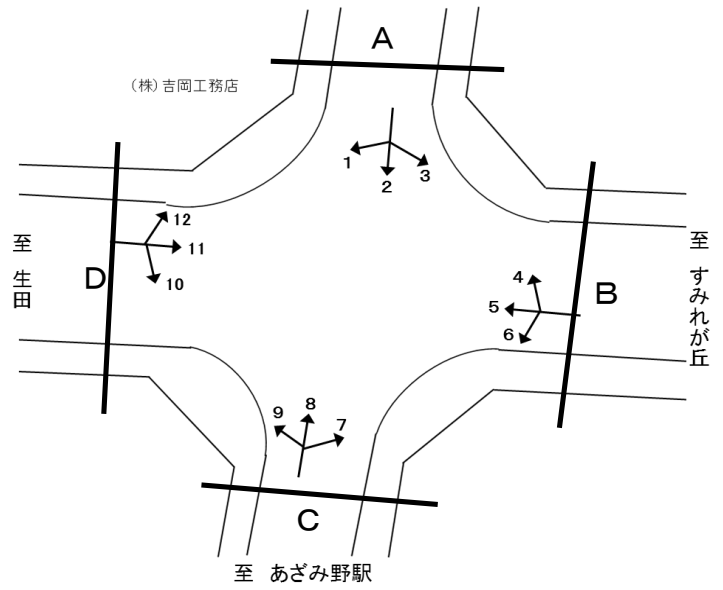

方向 種別	流入計D (10+11+12)									
	乗用車	バス	小型 貨物	大型 貨物	小型車 計	大型車 計	合計	大型車 混入率	時間 比率	自動 二輪車
時間帯	[台]	[台]	[台]	[台]	[台]	[台]	[台]	[%]	[%]	[台]
7:00~8:00	706	6	225	70	931	76	1,007	7.5	10.0	86
8:00~9:00	723	15	141	40	864	55	919	6.0	9.2	65
9:00~10:00	714	5	166	30	880	35	915	3.8	9.1	36
10:00~11:00	691	4	155	67	846	71	917	7.7	9.1	30
11:00~12:00	538	3	131	65	669	68	737	9.2	7.3	32
12:00~13:00	563	1	187	50	750	51	801	6.4	8.0	30
13:00~14:00	569	4	144	36	713	40	753	5.3	7.5	30
14:00~15:00	657	9	100	30	757	39	796	4.9	7.9	27
15:00~16:00	589	5	93	32	682	37	719	5.1	7.2	27
16:00~17:00	693	6	161	64	854	70	924	7.6	9.2	23
17:00~18:00	607	5	167	26	774	31	805	3.9	8.0	38
18:00~19:00	603	3	121	19	724	22	746	2.9	7.4	53
12時間計	7,653	66	1,791	529	9,444	595	10,039	5.9	100.0	477

方向 種別	流出計D (1+5+9)									
	乗用車	バス	小型 貨物	大型 貨物	小型車 計	大型車 計	合計	大型車 混入率	時間 比率	自動 二輪車
時間帯	[台]	[台]	[台]	[台]	[台]	[台]	[台]	[%]	[%]	[台]
7:00~8:00	406	4	138	54	544	58	602	9.6	8.3	42
8:00~9:00	467	19	148	76	615	95	710	13.4	9.8	29
9:00~10:00	383	6	119	59	502	65	567	11.5	7.9	23
10:00~11:00	319	5	97	56	416	61	477	12.8	6.6	25
11:00~12:00	322	4	98	29	420	33	453	7.3	6.3	22
12:00~13:00	516	6	42	24	558	30	588	5.1	8.2	29
13:00~14:00	455	4	90	37	545	41	586	7.0	8.1	19
14:00~15:00	437	8	106	42	543	50	593	8.4	8.2	26
15:00~16:00	449	9	86	22	535	31	566	5.5	7.8	26
16:00~17:00	544	8	105	35	649	43	692	6.2	9.6	25
17:00~18:00	517	5	68	11	585	16	601	2.7	8.3	37
18:00~19:00	680	6	78	15	758	21	779	2.7	10.8	38
12時間計	5,495	84	1,175	460	6,670	544	7,214	7.5	100.0	341

方向 種別	断面計D (1+5+9+10+11+12)									
	乗用車	バス	小型 貨物	大型 貨物	小型車 計	大型車 計	合計	大型車 混入率	時間 比率	自動 二輪車
時間帯	[台]	[台]	[台]	[台]	[台]	[台]	[台]	[%]	[%]	[台]
7:00~8:00	1,112	10	363	124	1,475	134	1,609	8.3	9.3	128
8:00~9:00	1,190	34	289	116	1,479	150	1,629	9.2	9.4	94
9:00~10:00	1,097	11	285	89	1,382	100	1,482	6.7	8.6	59
10:00~11:00	1,010	9	252	123	1,262	132	1,394	9.5	8.1	55
11:00~12:00	860	7	229	94	1,089	101	1,190	8.5	6.9	54
12:00~13:00	1,079	7	229	74	1,308	81	1,389	5.8	8.1	59
13:00~14:00	1,024	8	234	73	1,258	81	1,339	6.0	7.8	49
14:00~15:00	1,094	17	206	72	1,300	89	1,389	6.4	8.1	53
15:00~16:00	1,038	14	179	54	1,217	68	1,285	5.3	7.4	53
16:00~17:00	1,237	14	266	99	1,503	113	1,616	7.0	9.4	48
17:00~18:00	1,124	10	235	37	1,359	47	1,406	3.3	8.1	75
18:00~19:00	1,283	9	199	34	1,482	43	1,525	2.8	8.8	91
12時間計	13,148	150	2,966	989	16,114	1,139	17,253	6.6	100.0	818

断面別自動車交通量調査表

調査地点 : No.99 Y-240 すみれが丘入口

調査年月日 : 令和 4年 1月12日(水) 天候:晴れ

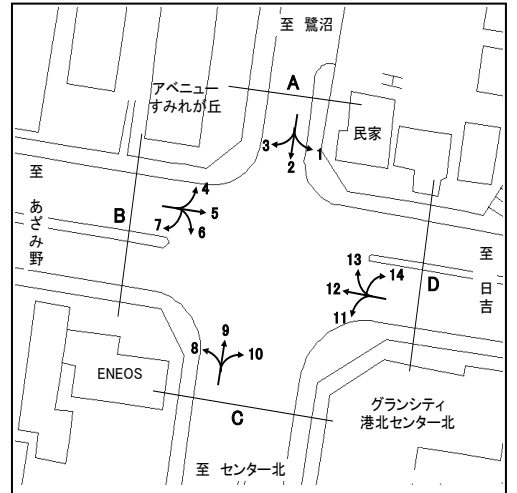

方向	A 流入部 (1+ 2+ 3)								A 流出部 (4+ 9+13)								
	種別	乗用車 (台)	バス (台)	小型貨物車 (台)	大型貨物車 (台)	合計 (台)	大型車混入率 (%)	時間係数 (%)	二輪車 (台)	乗用車 (台)	バス (台)	小型貨物車 (台)	大型貨物車 (台)	合計 (台)	大型車混入率 (%)	時間係数 (%)	二輪車 (台)
7:00- 8:00		211	15	43	10	279	9.0	7.2	34	126	19	36	12	193	16.1	5.3	21
8:00- 9:00		261	21	49	17	348	10.9	9.0	28	199	15	62	9	285	8.4	7.8	19
9:00-10:00		259	14	43	10	326	7.4	8.4	18	172	11	54	25	262	13.7	7.1	6
10:00-11:00		295	10	33	14	352	6.8	9.1	25	178	7	46	18	249	10.0	6.8	11
11:00-12:00		278	8	37	17	340	7.4	8.8	25	231	11	53	9	304	6.6	8.3	17
12:00-13:00		254	8	48	10	320	5.6	8.3	17	260	11	36	12	319	7.2	8.7	13
13:00-14:00		243	9	54	14	320	7.2	8.3	12	233	6	52	12	303	5.9	8.3	21
14:00-15:00		240	9	43	14	306	7.5	7.9	12	245	9	47	13	314	7.0	8.6	14
15:00-16:00		233	11	57	7	308	5.8	8.0	18	255	12	36	10	313	7.0	8.5	19
16:00-17:00		249	11	55	12	327	7.0	8.5	18	286	13	57	7	363	5.5	9.9	22
17:00-18:00		276	11	57	2	346	3.8	9.0	33	301	13	54	7	375	5.3	10.2	24
18:00-19:00		230	15	39	2	286	5.9	7.4	27	332	9	48	1	390	2.6	10.6	26
全時間合計		3029	142	558	129	3858	7.0	100.0	267	2818	136	581	135	3670	7.4	100.0	213

方向	A 合計 (1+ 2+ 3+ 4+ 9+13)															
	種別	乗用車 (台)	バス (台)	小型貨物車 (台)	大型貨物車 (台)	合計 (台)	大型車混入率 (%)	時間係数 (%)	二輪車 (台)	乗用車 (台)	バス (台)	小型貨物車 (台)	大型貨物車 (台)	合計 (台)	大型車混入率 (%)	時間係数 (%)
7:00- 8:00									337	34	79	22	472	11.9	6.3	55
8:00- 9:00									460	36	111	26	633	9.8	8.4	47
9:00-10:00									431	25	97	35	588	10.2	7.8	24
10:00-11:00									473	17	79	32	601	8.2	8.0	36
11:00-12:00									509	19	90	26	644	7.0	8.6	42
12:00-13:00									514	19	84	22	639	6.4	8.5	30
13:00-14:00									476	15	106	26	623	6.6	8.3	33
14:00-15:00									485	18	90	27	620	7.3	8.2	26
15:00-16:00									488	23	93	17	621	6.4	8.2	37
16:00-17:00									535	24	112	19	690	6.2	9.2	40
17:00-18:00									577	24	111	9	721	4.6	9.6	57
18:00-19:00									562	24	87	3	676	4.0	9.0	53
全時間合計									5847	278	1139	264	7528	7.2	100.0	480

断面別自動車交通量調査表

調査地点 : No.99 Y-240 すみれが丘入口

調査年月日 : 令和 4年 1月12日(水) 天候:晴れ

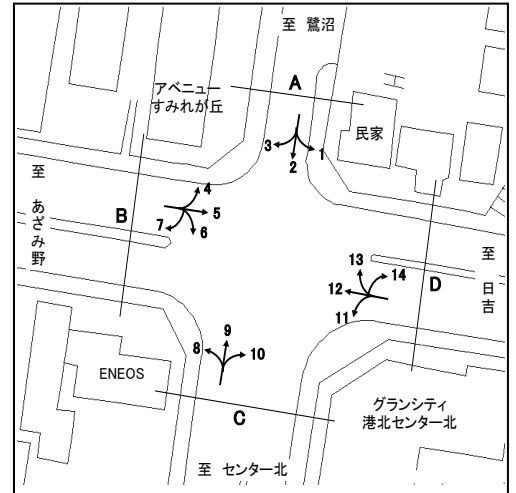

方向 種別 時間帯	B 流入部 (4+ 5+ 6+ 7)								B 流出部 (3+ 7+ 8+12)							
	乗用車 (台)	バス (台)	小型 貨物車 (台)	大型 貨物車 (台)	合計 (台)	大型車 混入率 (%)	時間 係数 (%)	二輪車 (台)	乗用車 (台)	バス (台)	小型 貨物車 (台)	大型 貨物車 (台)	合計 (台)	大型車 混入率 (%)	時間 係数 (%)	二輪車 (台)
7:00- 8:00	692	13	255	52	1012	6.4	10.0	76	483	15	222	87	807	12.6	8.0	61
8:00- 9:00	688	11	196	88	983	10.1	9.7	62	567	18	239	82	906	11.0	9.0	39
9:00-10:00	630	11	171	82	894	10.4	8.8	25	495	12	156	98	761	14.5	7.5	25
10:00-11:00	558	6	146	87	797	11.7	7.8	21	478	7	159	78	722	11.8	7.1	31
11:00-12:00	522	9	154	56	741	8.8	7.3	29	519	5	151	70	745	10.1	7.4	26
12:00-13:00	579	6	166	34	785	5.1	7.7	39	522	9	138	80	749	11.9	7.4	42
13:00-14:00	604	6	160	51	821	6.9	8.1	24	620	10	186	63	879	8.3	8.7	22
14:00-15:00	612	7	160	49	828	6.8	8.2	27	598	12	166	50	826	7.5	8.2	35
15:00-16:00	654	13	172	41	880	6.1	8.7	37	635	8	182	60	885	7.7	8.8	21
16:00-17:00	555	7	193	39	794	5.8	7.8	38	692	12	177	39	920	5.5	9.1	37
17:00-18:00	536	9	208	45	798	6.8	7.9	42	749	12	196	36	993	4.8	9.8	57
18:00-19:00	644	9	148	24	825	4.0	8.1	51	737	15	150	16	918	3.4	9.1	70
全時間合計	7274	107	2129	648	10158	7.4	100.0	471	7095	135	2122	759	10111	8.8	100.0	466

方向 種別 時間帯	B 流入部 (4+ 5+ 6+ 7)								B 合計 (3+ 4+ 5+ 6+ 7+ 7+ 8+12)							
	乗用車 (台)	バス (台)	小型 貨物車 (台)	大型 貨物車 (台)	合計 (台)	大型車 混入率 (%)	時間 係数 (%)	二輪車 (台)	乗用車 (台)	バス (台)	小型 貨物車 (台)	大型 貨物車 (台)	合計 (台)	大型車 混入率 (%)	時間 係数 (%)	二輪車 (台)
7:00- 8:00									1175	28	477	139	1819	9.2	9.0	137
8:00- 9:00									1255	29	435	170	1889	10.5	9.3	101
9:00-10:00									1125	23	327	180	1655	12.3	8.2	50
10:00-11:00									1036	13	305	165	1519	11.7	7.5	52
11:00-12:00									1041	14	305	126	1486	9.4	7.3	55
12:00-13:00									1101	15	304	114	1534	8.4	7.6	81
13:00-14:00									1224	16	346	114	1700	7.6	8.4	46
14:00-15:00									1210	19	326	99	1654	7.1	8.2	62
15:00-16:00									1289	21	354	101	1765	6.9	8.7	58
16:00-17:00									1247	19	370	78	1714	5.7	8.5	75
17:00-18:00									1285	21	404	81	1791	5.7	8.8	99
18:00-19:00									1381	24	298	40	1743	3.7	8.6	121
全時間合計									14369	242	4251	1407	20269	8.1	100.0	937

断面別自動車交通量調査表

調査地点 : No.99 Y-240 すみれが丘入口

調査年月日 : 令和 4年 1月12日(水) 天候:晴れ

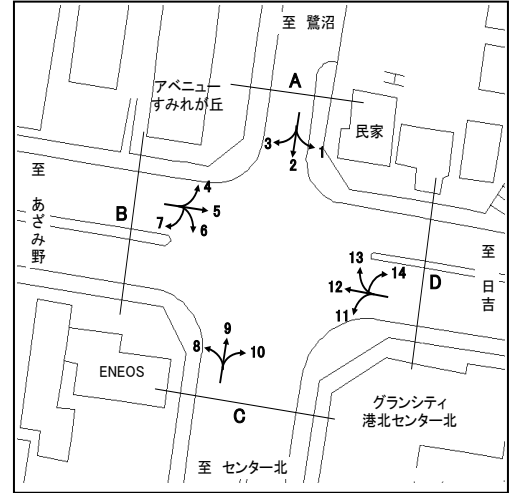

方向 種別 時間帯	C 流入部 (8+ 9+10)								C 流出部 (2+ 6+11)							
	乗用車 (台)	バス (台)	小型 貨物車 (台)	大型 貨物車 (台)	合計 (台)	大型車 混入率 (%)	時間 係数 (%)	二輪車 (台)	乗用車 (台)	バス (台)	小型 貨物車 (台)	大型 貨物車 (台)	合計 (台)	大型車 混入率 (%)	時間 係数 (%)	二輪車 (台)
7:00- 8:00	173	7	46	26	252	13.1	4.2	27	298	6	70	16	390	5.6	5.9	46
8:00- 9:00	275	12	83	21	391	8.4	6.5	24	437	14	91	42	584	9.6	8.8	42
9:00-10:00	265	8	89	33	395	10.4	6.6	13	451	6	77	19	553	4.5	8.3	29
10:00-11:00	299	5	77	30	411	8.5	6.9	14	547	4	60	27	638	4.9	9.6	31
11:00-12:00	395	6	87	20	508	5.1	8.5	23	471	6	65	31	573	6.5	8.6	39
12:00-13:00	440	6	64	25	535	5.8	8.9	22	484	5	71	13	573	3.1	8.6	28
13:00-14:00	444	4	82	16	546	3.7	9.1	32	459	9	75	19	562	5.0	8.5	25
14:00-15:00	465	5	69	17	556	4.0	9.3	22	470	8	81	25	584	5.7	8.8	23
15:00-16:00	455	8	78	16	557	4.3	9.3	25	497	7	74	12	590	3.2	8.9	29
16:00-17:00	485	10	83	13	591	3.9	9.9	25	470	9	89	14	582	4.0	8.8	21
17:00-18:00	528	8	100	10	646	2.8	10.8	33	408	8	87	5	508	2.6	7.7	42
18:00-19:00	528	5	70	4	607	1.5	10.1	43	415	10	65	4	494	2.8	7.4	38
全時間合計	4752	84	928	231	5995	5.3	100.0	303	5407	92	905	227	6631	4.8	100.0	393

方向 種別 時間帯	C 合計 (2+ 6+ 8+ 9+10+11)															
	乗用車 (台)	バス (台)	小型 貨物車 (台)	大型 貨物車 (台)	合計 (台)	大型車 混入率 (%)	時間 係数 (%)	二輪車 (台)	乗用車 (台)	バス (台)	小型 貨物車 (台)	大型 貨物車 (台)	合計 (台)	大型車 混入率 (%)	時間 係数 (%)	二輪車 (台)
7:00- 8:00									471	13	116	42	642	8.6	5.1	73
8:00- 9:00									712	26	174	63	975	9.1	7.7	66
9:00-10:00									716	14	166	52	948	7.0	7.5	42
10:00-11:00									846	9	137	57	1049	6.3	8.3	45
11:00-12:00									866	12	152	51	1081	5.8	8.6	62
12:00-13:00									924	11	135	38	1108	4.4	8.8	50
13:00-14:00									903	13	157	35	1108	4.3	8.8	57
14:00-15:00									935	13	150	42	1140	4.8	9.0	45
15:00-16:00									952	15	152	28	1147	3.7	9.1	54
16:00-17:00									955	19	172	27	1173	3.9	9.3	46
17:00-18:00									936	16	187	15	1154	2.7	9.1	75
18:00-19:00									943	15	135	8	1101	2.1	8.7	81
全時間合計									10159	176	1833	458	12626	5.0	100.0	696

断面別自動車交通量調査表

調査地点 : No.99 Y-240 すみれが丘入口

調査年月日 : 令和 4年 1月12日(水) 天候:晴れ

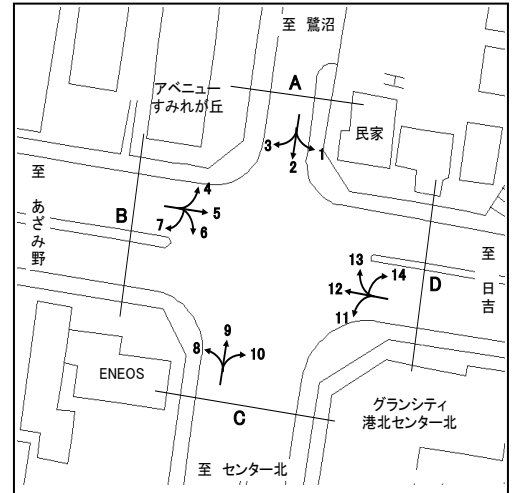

方向	D 流入部(11+12+13+14)								D 流出部(1+ 5+10+14)							
	乗用車 (台)	バス (台)	小型 貨物車 (台)	大型 貨物車 (台)	合計 (台)	大型車 混入率 (%)	時間 係数 (%)	二輪車 (台)	乗用車 (台)	バス (台)	小型 貨物車 (台)	大型 貨物車 (台)	合計 (台)	大型車 混入率 (%)	時間 係数 (%)	二輪車 (台)
7:00- 8:00	528	16	244	84	872	11.5	8.0	68	697	11	260	57	1025	6.6	9.8	77
8:00- 9:00	646	24	267	92	1029	11.3	9.5	47	667	21	203	85	976	10.9	9.3	61
9:00-10:00	556	16	171	101	844	13.9	7.8	29	592	20	187	84	883	11.8	8.4	25
10:00-11:00	565	9	173	83	830	11.1	7.6	36	514	12	164	91	781	13.2	7.5	23
11:00-12:00	578	12	170	76	836	10.5	7.7	36	552	13	179	59	803	9.0	7.7	31
12:00-13:00	580	15	137	81	813	11.8	7.5	44	587	10	170	45	812	6.8	7.8	39
13:00-14:00	603	19	202	64	888	9.3	8.2	28	582	13	185	51	831	7.7	7.9	28
14:00-15:00	617	20	191	59	887	8.9	8.2	37	621	12	169	51	853	7.4	8.1	26
15:00-16:00	719	15	181	61	976	7.8	9.0	25	674	20	196	43	933	6.8	8.9	36
16:00-17:00	737	20	189	38	984	5.9	9.0	39	578	14	197	42	831	6.7	7.9	40
17:00-18:00	726	21	196	36	979	5.8	9.0	64	608	16	224	45	893	6.8	8.5	49
18:00-19:00	736	22	162	17	937	4.2	8.6	63	654	17	156	26	853	5.0	8.1	50
全時間合計	7591	209	2283	792	10875	9.2	100.0	516	7326	179	2290	679	10474	8.2	100.0	485

方向	D 合計 (1+ 5+10+11+12+13+14+14)															
	乗用車 (台)	バス (台)	小型 貨物車 (台)	大型 貨物車 (台)	合計 (台)	大型車 混入率 (%)	時間 係数 (%)	二輪車 (台)	乗用車 (台)	バス (台)	小型 貨物車 (台)	大型 貨物車 (台)	合計 (台)	大型車 混入率 (%)	時間 係数 (%)	二輪車 (台)
7:00- 8:00									1225	27	504	141	1897	8.9	8.9	145
8:00- 9:00									1313	45	470	177	2005	11.1	9.4	108
9:00-10:00									1148	36	358	185	1727	12.8	8.1	54
10:00-11:00									1079	21	337	174	1611	12.1	7.5	59
11:00-12:00									1130	25	349	135	1639	9.8	7.7	67
12:00-13:00									1167	25	307	126	1625	9.3	7.6	83
13:00-14:00									1185	32	387	115	1719	8.6	8.1	56
14:00-15:00									1238	32	360	110	1740	8.2	8.2	63
15:00-16:00									1393	35	377	104	1909	7.3	8.9	61
16:00-17:00									1315	34	386	80	1815	6.3	8.5	79
17:00-18:00									1334	37	420	81	1872	6.3	8.8	113
18:00-19:00									1390	39	318	43	1790	4.6	8.4	113
全時間合計									14917	388	4573	1471	21349	8.7	100.0	1001

断面別自動車交通量調査表

調査地点 : No.100 Y-241 百石橋西側

調査年月日 : 令和 4年 1月12日(水) 天候:晴れ

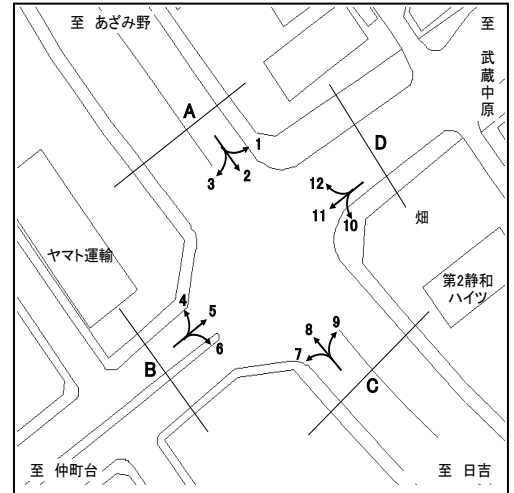

方向	A 流入部 (1+ 2+ 3)								A 流出部 (4+ 8+12)							
	乗用車 (台)	バス (台)	小型 貨物車 (台)	大型 貨物車 (台)	合計 (台)	大型車 混入率 (%)	時間 係数 (%)	二輪車 (台)	乗用車 (台)	バス (台)	小型 貨物車 (台)	大型 貨物車 (台)	合計 (台)	大型車 混入率 (%)	時間 係数 (%)	二輪車 (台)
7:00- 8:00	851	6	313	59	1229	5.3	11.2	84	419	8	251	77	755	11.3	7.4	47
8:00- 9:00	887	7	251	81	1226	7.2	11.2	63	533	13	248	91	885	11.8	8.7	31
9:00-10:00	645	6	208	78	937	9.0	8.5	27	527	13	183	99	822	13.6	8.1	33
10:00-11:00	511	6	182	93	792	12.5	7.2	32	480	11	178	90	759	13.3	7.4	32
11:00-12:00	486	10	189	69	754	10.5	6.9	31	566	11	171	72	820	10.1	8.0	32
12:00-13:00	625	8	156	66	855	8.7	7.8	40	560	11	144	57	772	8.8	7.6	30
13:00-14:00	574	8	171	76	829	10.1	7.5	30	535	10	190	63	798	9.1	7.8	25
14:00-15:00	567	10	212	51	840	7.3	7.6	29	621	8	168	51	848	7.0	8.3	22
15:00-16:00	637	9	174	33	853	4.9	7.8	26	605	8	201	62	876	8.0	8.6	31
16:00-17:00	616	18	201	56	891	8.3	8.1	26	644	12	232	33	921	4.9	9.0	34
17:00-18:00	654	19	241	35	949	5.7	8.6	33	741	11	189	28	969	4.0	9.5	53
18:00-19:00	659	7	141	31	838	4.5	7.6	42	822	13	121	17	973	3.1	9.5	39
全時間合計	7712	114	2439	728	10993	7.7	100.0	463	7053	129	2276	740	10198	8.5	100.0	409

方向	A 合計 (1+ 2+ 3+ 4+ 8+12)															
	乗用車 (台)	バス (台)	小型 貨物車 (台)	大型 貨物車 (台)	合計 (台)	大型車 混入率 (%)	時間 係数 (%)	二輪車 (台)	乗用車 (台)	バス (台)	小型 貨物車 (台)	大型 貨物車 (台)	合計 (台)	大型車 混入率 (%)	時間 係数 (%)	二輪車 (台)
7:00- 8:00									1270	14	564	136	1984	7.6	9.4	131
8:00- 9:00									1420	20	499	172	2111	9.1	10.0	94
9:00-10:00									1172	19	391	177	1759	11.1	8.3	60
10:00-11:00									991	17	360	183	1551	12.9	7.3	64
11:00-12:00									1052	21	360	141	1574	10.3	7.4	63
12:00-13:00									1185	19	300	123	1627	8.7	7.7	70
13:00-14:00									1109	18	361	139	1627	9.6	7.7	55
14:00-15:00									1188	18	380	102	1688	7.1	8.0	51
15:00-16:00									1242	17	375	95	1729	6.5	8.2	57
16:00-17:00									1260	30	433	89	1812	6.6	8.6	60
17:00-18:00									1395	30	430	63	1918	4.8	9.1	86
18:00-19:00									1481	20	262	48	1811	3.8	8.5	81
全時間合計									14765	243	4715	1468	21191	8.1	100.0	872

断面別自動車交通量調査表

調査地点 : No.100 Y-241 百石橋西側

調査年月日 : 令和 4年 1月12日(水) 天候:晴れ

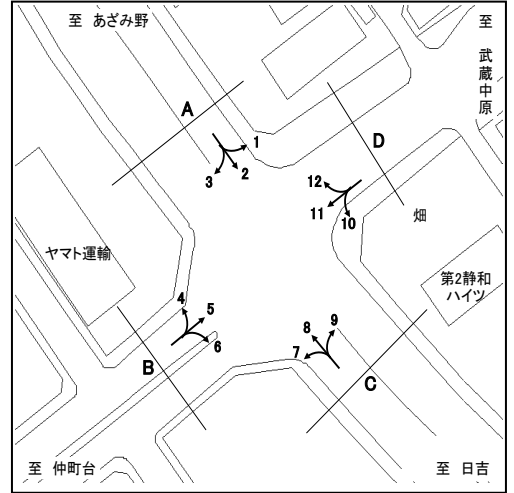

方向 種別 時間帯	C 流入部 (7+ 8+ 9)								C 流出部 (2+ 6+10)							
	乗用車 (台)	バス (台)	小型 貨物車 (台)	大型 貨物車 (台)	合計 (台)	大型車 混入率 (%)	時間 係数 (%)	二輪車 (台)	乗用車 (台)	バス (台)	小型 貨物車 (台)	大型 貨物車 (台)	合計 (台)	大型車 混入率 (%)	時間 係数 (%)	二輪車 (台)
7:00- 8:00	516	12	282	95	905	11.8	7.6	56	872	6	320	88	1286	7.3	11.4	83
8:00- 9:00	628	16	296	118	1058	12.7	8.9	33	875	8	253	92	1228	8.1	10.9	66
9:00-10:00	589	14	226	124	953	14.5	8.0	38	652	6	218	95	971	10.4	8.6	30
10:00-11:00	596	13	213	113	935	13.5	7.9	34	515	6	211	110	842	13.8	7.5	35
11:00-12:00	697	11	199	82	989	9.4	8.3	34	495	8	204	69	776	9.9	6.9	30
12:00-13:00	630	11	177	85	903	10.6	7.6	32	623	7	170	66	866	8.4	7.7	43
13:00-14:00	606	7	222	79	914	9.4	7.7	25	573	5	180	92	850	11.4	7.6	29
14:00-15:00	671	9	206	79	965	9.1	8.1	25	566	7	227	50	850	6.7	7.6	27
15:00-16:00	679	11	237	84	1011	9.4	8.5	34	643	5	175	41	864	5.3	7.7	29
16:00-17:00	733	11	278	68	1090	7.2	9.2	38	629	15	221	63	928	8.4	8.2	25
17:00-18:00	827	12	208	48	1095	5.5	9.2	62	648	15	255	37	955	5.4	8.5	34
18:00-19:00	901	11	138	28	1078	3.6	9.1	42	653	6	145	29	833	4.2	7.4	44
全時間合計	8073	138	2682	1003	11896	9.6	100.0	453	7744	94	2579	832	11249	8.2	100.0	475

方向 種別 時間帯	C 合計 (2+ 6+ 7+ 8+ 9+10)															
	乗用車 (台)	バス (台)	小型 貨物車 (台)	大型 貨物車 (台)	合計 (台)	大型車 混入率 (%)	時間 係数 (%)	二輪車 (台)	乗用車 (台)	バス (台)	小型 貨物車 (台)	大型 貨物車 (台)	合計 (台)	大型車 混入率 (%)	時間 係数 (%)	二輪車 (台)
7:00- 8:00									1388	18	602	183	2191	9.2	9.5	139
8:00- 9:00									1503	24	549	210	2286	10.2	9.9	99
9:00-10:00									1241	20	444	219	1924	12.4	8.3	68
10:00-11:00									1111	19	424	223	1777	13.6	7.7	69
11:00-12:00									1192	19	403	151	1765	9.6	7.6	64
12:00-13:00									1253	18	347	151	1769	9.6	7.6	75
13:00-14:00									1179	12	402	171	1764	10.4	7.6	54
14:00-15:00									1237	16	433	129	1815	8.0	7.8	52
15:00-16:00									1322	16	412	125	1875	7.5	8.1	63
16:00-17:00									1362	26	499	131	2018	7.8	8.7	63
17:00-18:00									1475	27	463	85	2050	5.5	8.9	96
18:00-19:00									1554	17	283	57	1911	3.9	8.3	86
全時間合計									15817	232	5261	1835	23145	8.9	100.0	928

断面別自動車交通量調査表

調査地点 : No.40 Y-241 百石橋西側

調査年月日 : 令和 4年 1月12日(水) 天候:晴れ

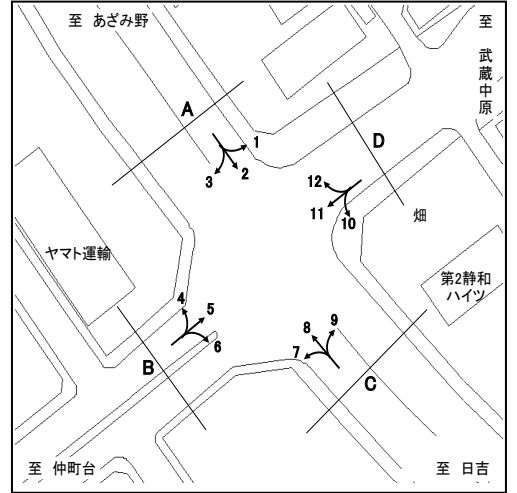

方向	D 流入部(10+11+12)								D 流出部(1+ 5+ 9)							
	乗用車 (台)	バス (台)	小型 貨物車 (台)	大型 貨物車 (台)	合計 (台)	大型車 混入率 (%)	時間 係数 (%)	二輪車 (台)	乗用車 (台)	バス (台)	小型 貨物車 (台)	大型 貨物車 (台)	合計 (台)	大型車 混入率 (%)	時間 係数 (%)	二輪車 (台)
7:00- 8:00	181	4	76	33	294	12.6	7.7	45	170	8	101	38	317	14.5	8.5	36
8:00- 9:00	211	7	82	28	328	10.7	8.6	27	194	10	123	59	386	17.9	10.3	13
9:00-10:00	209	8	72	45	334	15.9	8.7	12	183	9	98	60	350	19.7	9.4	11
10:00-11:00	155	2	63	57	277	21.3	7.2	15	142	5	85	43	275	17.5	7.4	16
11:00-12:00	191	4	103	48	346	15.0	9.0	12	133	6	55	39	233	19.3	6.2	12
12:00-13:00	165	6	79	46	296	17.6	7.7	18	182	8	65	37	292	15.4	7.8	8
13:00-14:00	187	7	90	43	327	15.3	8.5	17	170	7	83	36	296	14.5	7.9	8
14:00-15:00	193	6	76	38	313	14.1	8.2	10	186	7	82	50	325	17.5	8.7	17
15:00-16:00	235	1	74	30	340	9.1	8.9	5	204	9	75	37	325	14.2	8.7	17
16:00-17:00	195	4	92	39	330	13.0	8.6	10	216	7	71	22	316	9.2	8.5	12
17:00-18:00	219	5	88	26	338	9.2	8.8	23	221	7	60	19	307	8.5	8.2	25
18:00-19:00	241	6	52	11	310	5.5	8.1	18	243	5	51	13	312	5.8	8.4	22
全時間合計	2382	60	947	444	3833	13.1	100.0	212	2244	88	949	453	3734	14.5	100.0	197

方向	D 合計 (1+ 5+ 9+10+11+12)														
	乗用車 (台)	バス (台)	小型 貨物車 (台)	大型 貨物車 (台)	合計 (台)	大型車 混入率 (%)	時間 係数 (%)	二輪車 (台)							
7:00- 8:00								351	12	177	71	611	13.6	8.1	81
8:00- 9:00								405	17	205	87	714	14.6	9.4	40
9:00-10:00								392	17	170	105	684	17.8	9.0	23
10:00-11:00								297	7	148	100	552	19.4	7.3	31
11:00-12:00								324	10	158	87	579	16.8	7.7	24
12:00-13:00								347	14	144	83	588	16.5	7.8	26
13:00-14:00								357	14	173	79	623	14.9	8.2	25
14:00-15:00								379	13	158	88	638	15.8	8.4	27
15:00-16:00								439	10	149	67	665	11.6	8.8	22
16:00-17:00								411	11	163	61	646	11.1	8.5	22
17:00-18:00								440	12	148	45	645	8.8	8.5	48
18:00-19:00								484	11	103	24	622	5.6	8.2	40
全時間合計								4626	148	1896	897	7567	13.8	100.0	409