

# 横浜市大気汚染調査報告書

## 第51報

(平成22年度－2010)

横浜市環境創造局

# はじめに

この報告書は、平成22年度に行った大気汚染物質等の常時監視測定、二酸化窒素の簡易測定、更にダイオキシン類やベンゼンなど有害大気汚染物質測定の調査結果をとりまとめたものです。

平成23年3月現在、本市の常時監視体制は、一般環境大気測定局20局、自動車排出ガス測定局8局となっております。

その他、常時測定を補完するため、二酸化窒素の簡易測定を128地点、2か月単位で年間を通して行っています。

有害大気汚染物質については、ダイオキシン類を9地点で年4回（四季別）、その他の物質を5地点で年12回（毎月）の定期測定を実施しています。

この報告書を、大気汚染対策をはじめ広い分野で御活用いただければ幸いです。

横浜市環境創造局長  
荻島 尚之

# 第51報 目次

第1章 常時監視測定局における測定結果 .....	1
1 監視測定体制 .....	1
2 測定結果の概要 .....	22
2-1 窒素酸化物 .....	28
2-2 光化学オキシダント .....	34
2-3 浮遊粒子状物質 .....	36
2-4 二酸化硫黄 .....	38
2-5 一酸化炭素 .....	39
2-6 炭化水素 .....	40
第2章 常時監視測定資料編 .....	45
1 窒素酸化物 .....	46
1-1 一般局 .....	46
1-2 自排局 .....	69
2 浮遊粒子状物質 .....	80
2-1 一般局 .....	80
2-2 自排局 .....	88
3 二酸化硫黄 .....	93
3-1 一般局 .....	93
4 光化学オキシダント .....	101
4-1 一般局 .....	101
5 一酸化炭素 .....	108
5-1 自排局 .....	108

6	炭化水素 .....	112
6-1	一般局 .....	112
6-2	自排局 .....	120
7	風向頻度 .....	127
7-1	一般局 .....	127
第3章 有害大気汚染物質測定結果 .....		130
1	大気中ダイオキシン類の測定 .....	130
2	有害大気汚染物質（揮発性有機化合物等）の測定 .....	131
第4章 簡易測定結果 .....		141
1	二酸化窒素の測定 .....	141
第5章 空間放射線測定結果 .....		148
1	空間ガンマ線の測定 .....	148
第6章 参 考 .....		149
1	常時監視測定値の取扱い及び評価方法 .....	149
2	大気汚染常時監視項目に係る環境基準 .....	153
3	環境基準による大気汚染の評価 .....	154
4	常時監視項目の測定方法と原理 .....	156

# 第 1 章 常時監視測定局における測定結果

## 1 監視測定体制

本市の大気に係る測定体制は、自動測定機による常時監視システムとして、工場や自動車等の発生源からの影響を直接受けない一般環境大気中の汚染物質等を測定する一般環境大気測定局（以下「一般局」という。）20局、自動車から排出される汚染物質の測定を目的として主要幹線道路沿道に設置している自動車排出ガス測定局（以下「自排局」という。）8局、大規模な工場・事業場からの汚染物質排出量等を監視する発生源工場監視局34局となっている。

この測定局及び監視局で測定されたデータは、テレメータシステムにより専用電話回線を介して環境創造局の監視センターに送信され、監視センターではこれらのデータを自動的にコンピュータ処理し、市内の汚染状況や発生源からの汚染物質排出量等を把握・監視している。

また、光化学スモッグ等の注意報発令時には、発生源工場監視局が設置されている大規模な工場・事業場に対しては、監視センターからテレメータシステムの同時通報装置を通じて連絡するとともに、神奈川県大気汚染緊急時措置要綱で取り決めた燃料使用量等の削減措置の実施状況を監視している。

表 1-1-1 大気汚染常時監視測定局の概要

	測定局名称	略称	所在地	用途地域	測定局舎
一般局	鶴見区潮田交流プラザ	潮田	鶴見区本町通4-171-23	商	建物の4階
	神奈川区総合庁舎	神奈川庁舎	神奈川区広台太田町3-8	商	庁舎の旧望楼内 (7階に相当)
	港北区総合庁舎	港北庁舎	港北区大豆戸町26-1	商	庁舎の5階内
	中区加曽台	加曽台	中区根岸加曽台1-1	住	地上のコンテナ
	磯子区総合庁舎	磯子庁舎	磯子区磯子3-5-1	商	庁舎の3階内
	保土ヶ谷区桜丘高校	桜丘	保土ヶ谷区桜ヶ丘2-15-1	住	地上のコンテナ
	西区平沼小学校	平沼	西区平沼2-11-36	商	地上のコンテナ
	金沢区長浜	長浜	金沢区富岡東6-16-1	住	地上のコンテナ
	鶴見区生麦小学校	生麦	鶴見区生麦4-15-1	住	地上のコンテナ
	中区本牧	本牧	中区本牧大里町155-18	住	地上のコンテナ
	戸塚区汲沢小学校	汲沢	戸塚区汲沢3-6-1	住	地上のコンテナ
	港南区野庭中学校	野庭	港南区野庭町630	住	地上のコンテナ
	旭区鶴ヶ峯小学校	鶴ヶ峯	旭区鶴ヶ峰1-42	住	地上のコンテナ
	瀬谷区南瀬谷小学校	南瀬谷	瀬谷区南瀬谷1-1-1	住	地上のコンテナ
	南区横浜商業高校	横浜商業	南区南太田2-30-1	住	地上のコンテナ
	栄区上郷小学校	上郷	栄区犬山町6-1	住	地上のコンテナ
	緑区三保小学校	三保	緑区三保町1867	住	地上のコンテナ
	青葉区総合庁舎	青葉庁舎	青葉区市ヶ尾町31-4	未	庁舎4階屋上
	都筑区総合庁舎	都筑庁舎	都筑区茅ヶ崎中央32-1	商	庁舎3階内
	泉区総合庁舎	泉庁舎	泉区和泉町4636-2	未	庁舎4階内
自排局	鶴見区下末吉小学校	下末吉	鶴見区下末吉2-25-6	準工	地上のコンテナ
	西区浅間下交差点	浅間下	西区浅間町1-16	商	地上のコンテナ
	港南中学校	港南中	港南区港南中央通6-1	住	地上のコンテナ
	戸塚区矢沢交差点	矢沢	戸塚区戸塚町4272	住	地上のコンテナ
	旭区都岡小学校	都岡	旭区都岡町4-8	住	地上のコンテナ
	青葉台	青葉台	青葉区しらとり台5	住	地上のコンテナ
	資源循環都筑工場前	都筑工場前	都筑区平台27-1	準工	地上のコンテナ
	磯子区滝頭	滝頭	磯子区滝頭3-1-68	商	地上のコンテナ

(平成23年3月現在)

主要固定発生源の方位と距離	主要道路の方位と距離
E～SW 0.5kmに京浜工業地帯	SSE 0.3kmに東京大師横浜線 SSE 0.3kmに首都高速横浜羽田空港線
E 2kmに京浜工業地帯	NW 30mに国道1号
特になし	W 50mに東京丸子横浜線 S 60mに市道環状2号線
S 0.5kmに石油精製工場	S 100mに山下本牧磯子線 S 140mに首都高速湾岸線
E 1～2kmに都市ガス工場と2つの発電所 NE 2kmに石油精製工場	WNW 50mに国道16号 ESE 30mに市道磯子方面578号線
SSW 1.5kmに焼却工場	NW 0.6kmに国道1号(横浜新道) S 0.7kmに国道1号
特になし	SE 200mに国道1号
SE 2kmに金沢工業団地と焼却工場	W 350mに国道16号
E～SW 0.5kmに京浜工業地帯	NW 150mに国道15号 SW 250mに東京大師横浜線
S 0.3kmに石油精製工場	S 200mに首都高速湾岸線および市道本牧170号線
特になし	NE 0.9kmに横浜伊勢原線(長後街道) SE 1.0kmに国道1号
特になし	SE 0.6kmに横浜鎌倉線(鎌倉街道) NE 0.5kmに横浜横須賀道路
N 1.3kmに焼却工場	N 0.8kmに国道16号 WNW 0.8kmに横浜厚木線
特になし	NW 0.5kmに丸子中山茅ヶ崎線 N 1.0kmに横浜厚木線
特になし	NW 200mに平戸桜木町線 E 1.2kmに国道16号
特になし	NE 0.6kmに原宿六浦線 E 2.4kmに横浜横須賀道路
特になし	特になし
特になし	SSE 200mに国道246号 SW 45mに横浜上麻生線
SSW 1.2kmに焼却工場	SE 50mに市道中山北山田線
特になし	S 70mに横浜伊勢原線
S 2kmに京浜工業地帯	N 5mに国道1号
特になし	NE 5mに横浜生田線 SE 26mに青木浅間線
特になし	S 4mに横浜鎌倉線(鎌倉街道)
特になし	E 6mに国道1号(横浜新道)
特になし	NE 3mに国道16号 NW 72mに丸子中山茅ヶ崎線
特になし	NW 5mに国道246号
SW 150mに焼却工場	N 16mに市道新横浜元石川線
SE 1kmに根岸湾工業地帯	E 5mに国道16号

表 1 - 1 - 2 大気汚染常時監視測定局及び測定項目

(平成22年度)

種 別	測定項目	二酸化硫黄	浮遊粒子状物質	一酸化窒素	二酸化窒素	光化学オキシダント	非メタン炭化水素	メタン	一酸化炭素	風向	風速	温度	湿度	全天日射量	放射収支量
		測定局名称													
一般環境大気測定局	鶴見区潮田交流プラザ ※	41	46	52	52	52	57	57		44	44				
	神奈川区総合庁舎	40	46	50	50	50				44	44				
	港北区総合庁舎	40	46	52	52	52				44	44				
	中区加曽台		46	61	61					44	44				
	磯子区総合庁舎	42	46	50	50	50				44	44				
	保土ヶ谷区桜丘高校	44	46	50	50	50				44	44				
	西区平沼小学校	46	46	52	52	52				46	46				
	金沢区長浜	46	46	50	50	50	57	57		46	46	51	51		60
	鶴見区生麦小学校		48	48	48	48	56	56		48	48				
	中区本牧	48	48	48	48	48	51	51		53	53			53	
	戸塚区汲沢小学校	59	59	59	59	59				59	59				
	港南区野庭中学校	55	55	55	55	55				55	55				
	旭区鶴ヶ峯小学校	55	55	55	55	55	56	56		55	55				
	瀬谷区南瀬谷小学校	56	56	56	56	56				56	56				
	南区横浜商業高校	57	57	57	57	57				57	57				
	栄区上郷小学校	4	4	4	4	4				4	4				
	緑区三保小学校	7	7	7	7	7	7	7		7	7	7	7		
	青葉区総合庁舎	7	7	7	7	7				7	7				
都筑区総合庁舎	7	7	7	7	7				7	7					
泉区総合庁舎	9	9	9	9	9				9	9					
自動車排出ガス測定局	鶴見区下末吉小学校		54	54	54										
	西区浅間下交差点		46	46	46		58	58	46						
	港南中学校		51	51	51										
	戸塚区矢沢交差点		47	47	47		2	2							
	旭区都岡小学校		47	47	47		3	3	47						
	青葉台		47	47	47				47						
	資源循環都筑工場前		63	63	63										
	磯子区滝頭		4	4	4		4	4							

表中の数字は、測定項目の測定開始年（昭和、平成）を示す。

※ 鶴見区潮田交流プラザは、旧鶴見保健所及び鶴見区下野谷小学校の継続局である。





図1-1-1 大気汚染監視測定局配置図（平成23年3月現在）



図 1 - 1 - 2 鶴見区潮田交流プラザ

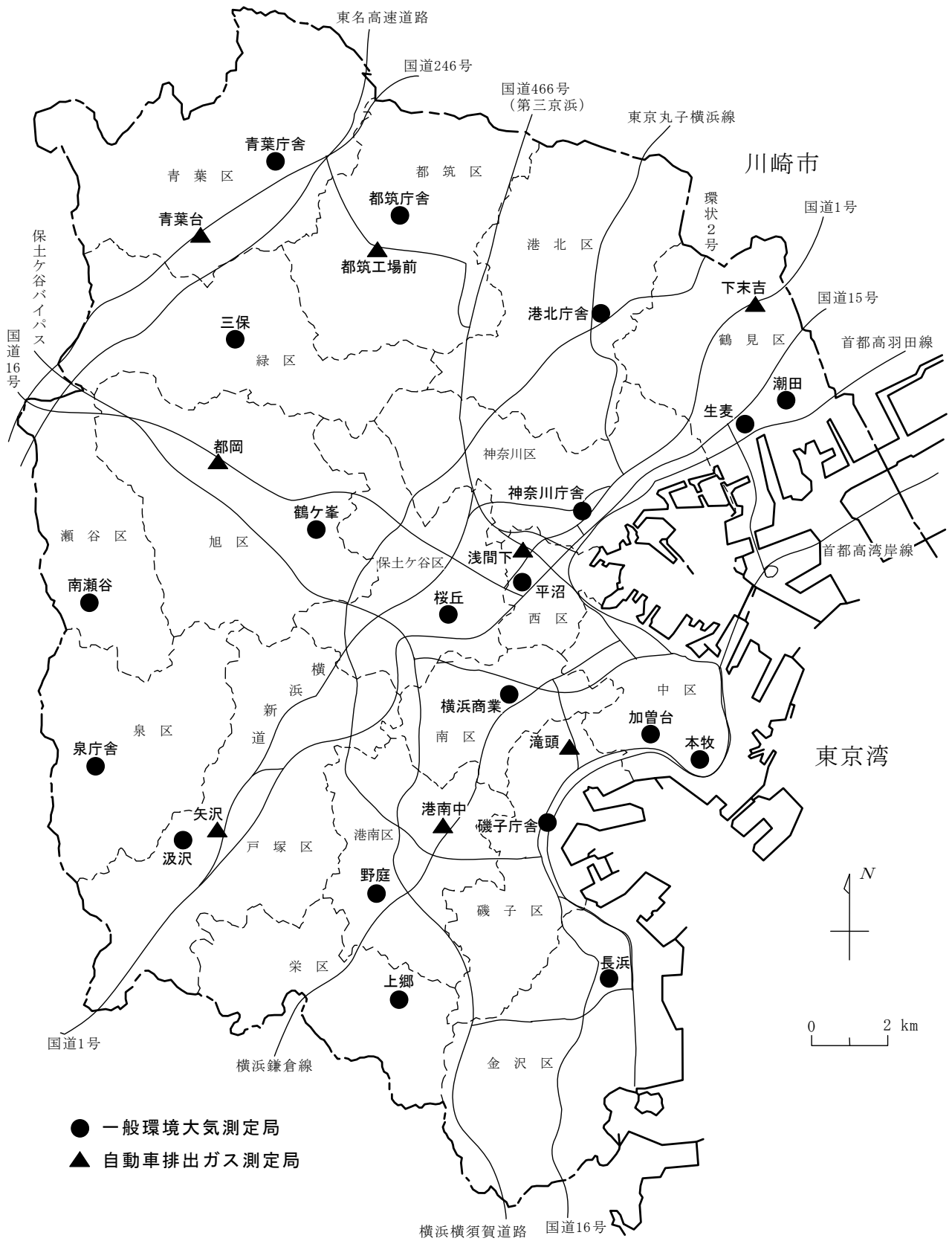

図 1 - 1 - 3 神奈川区総合庁舎

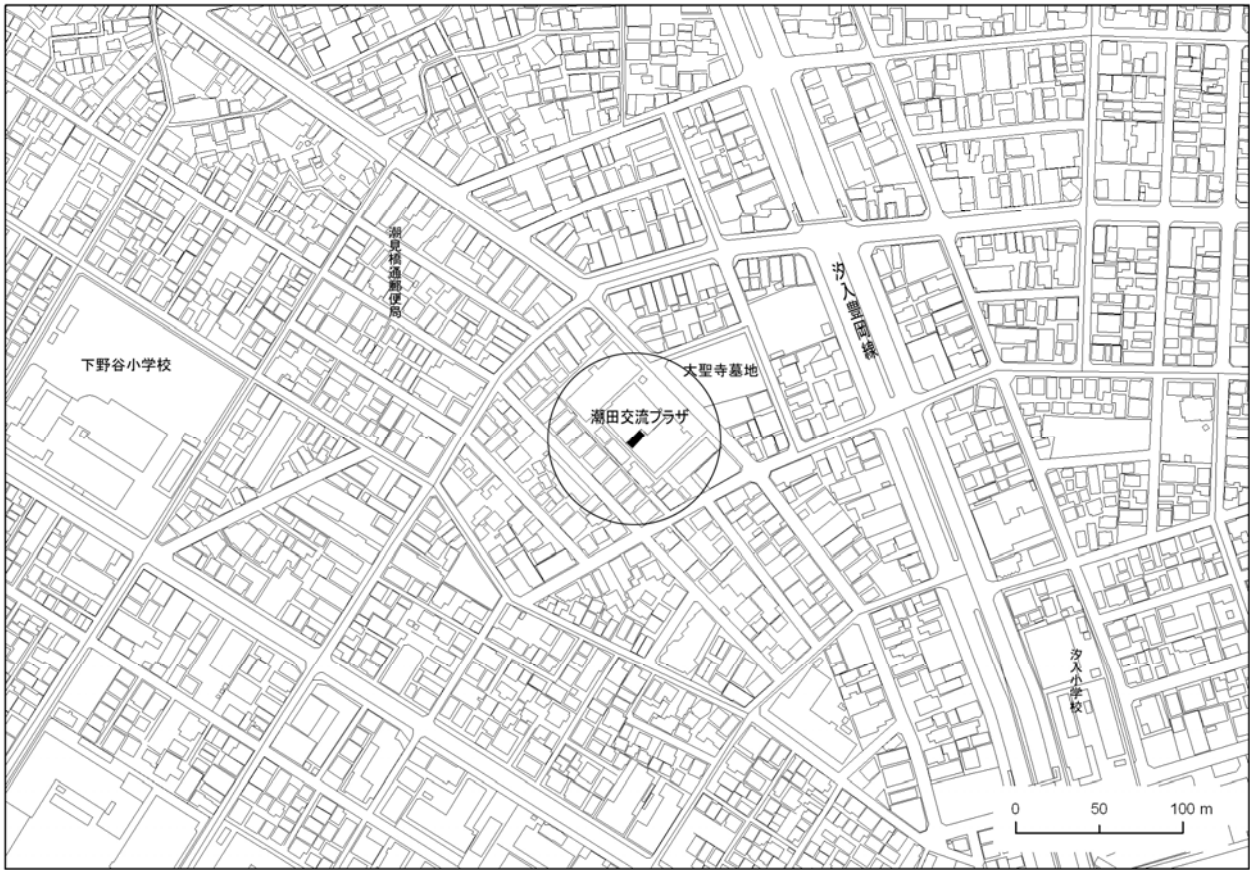

図1-1-4 港北区総合庁舎

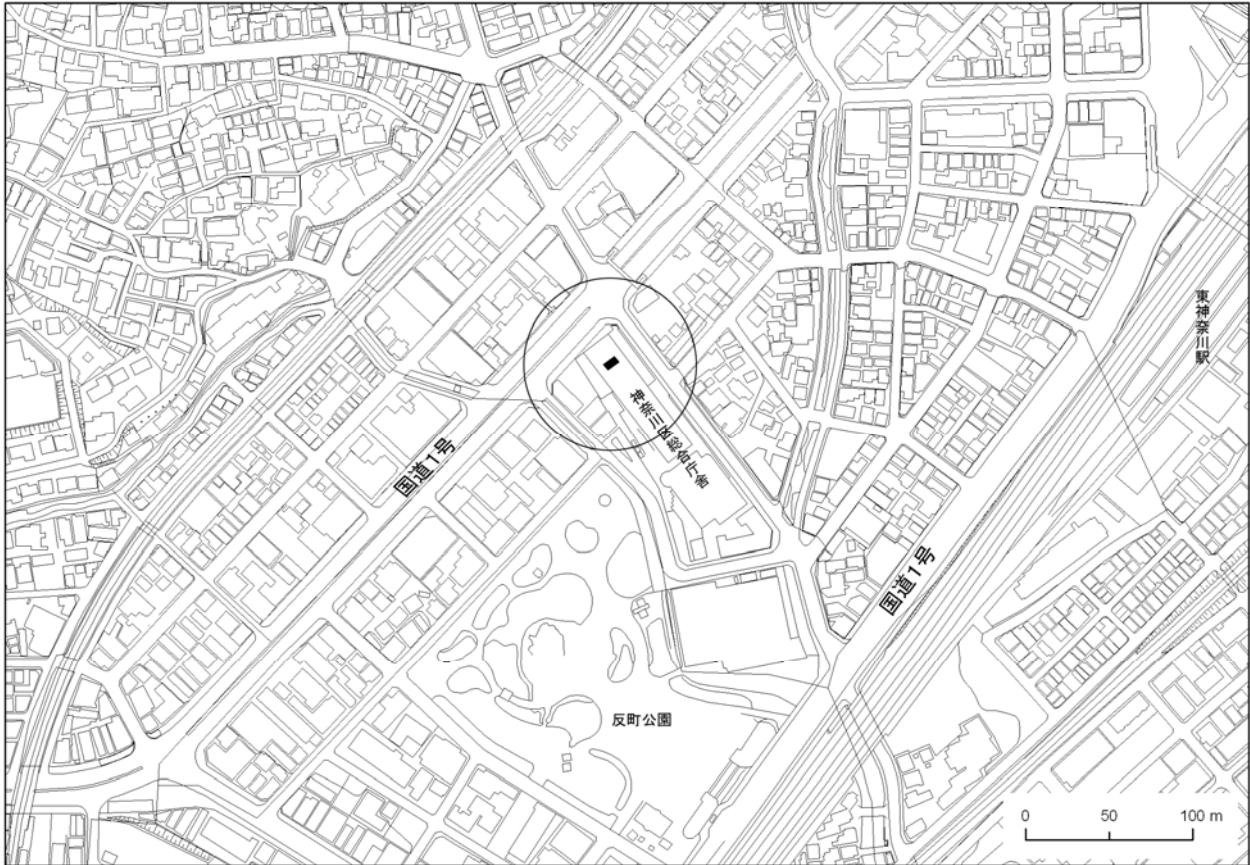

図1-1-5 中区加曾台

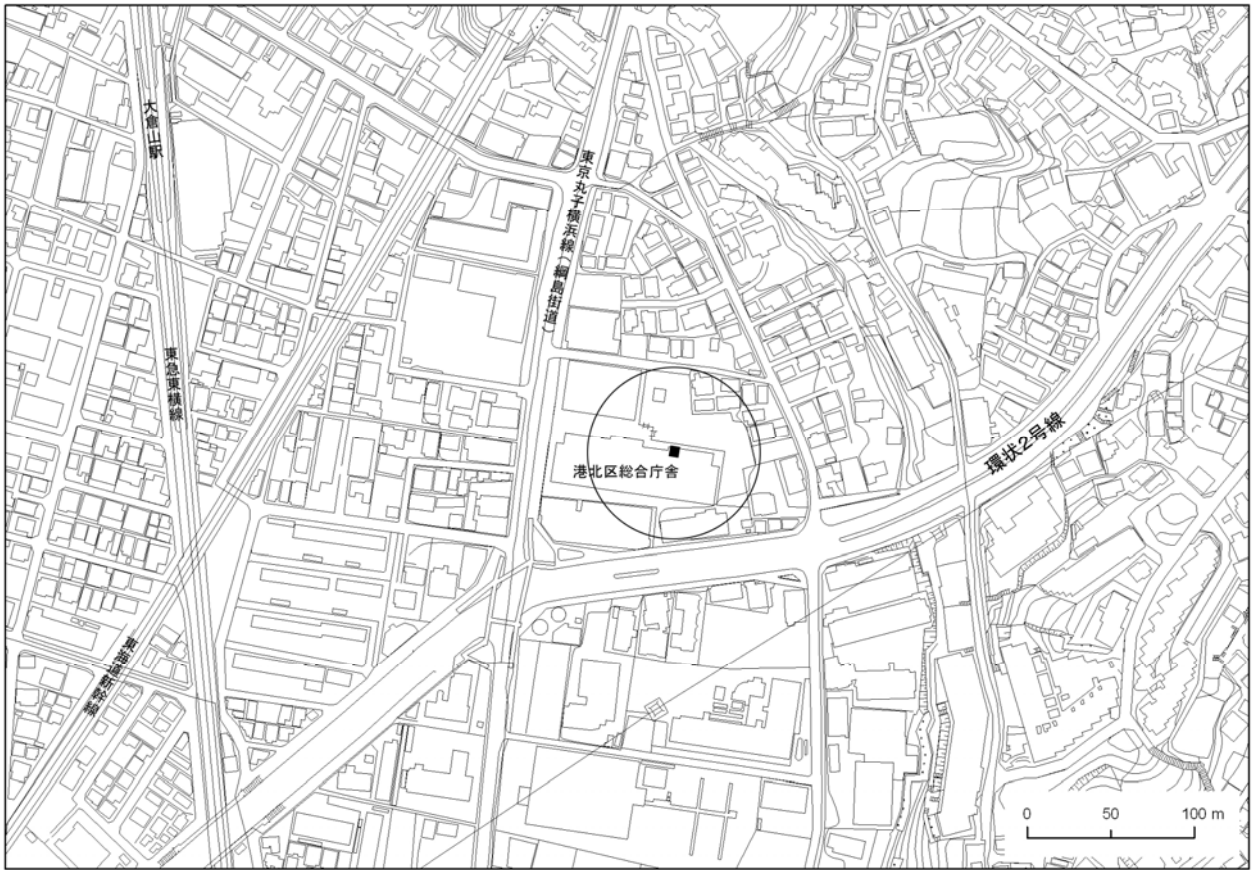

図1-1-6 磯子区総合庁舎

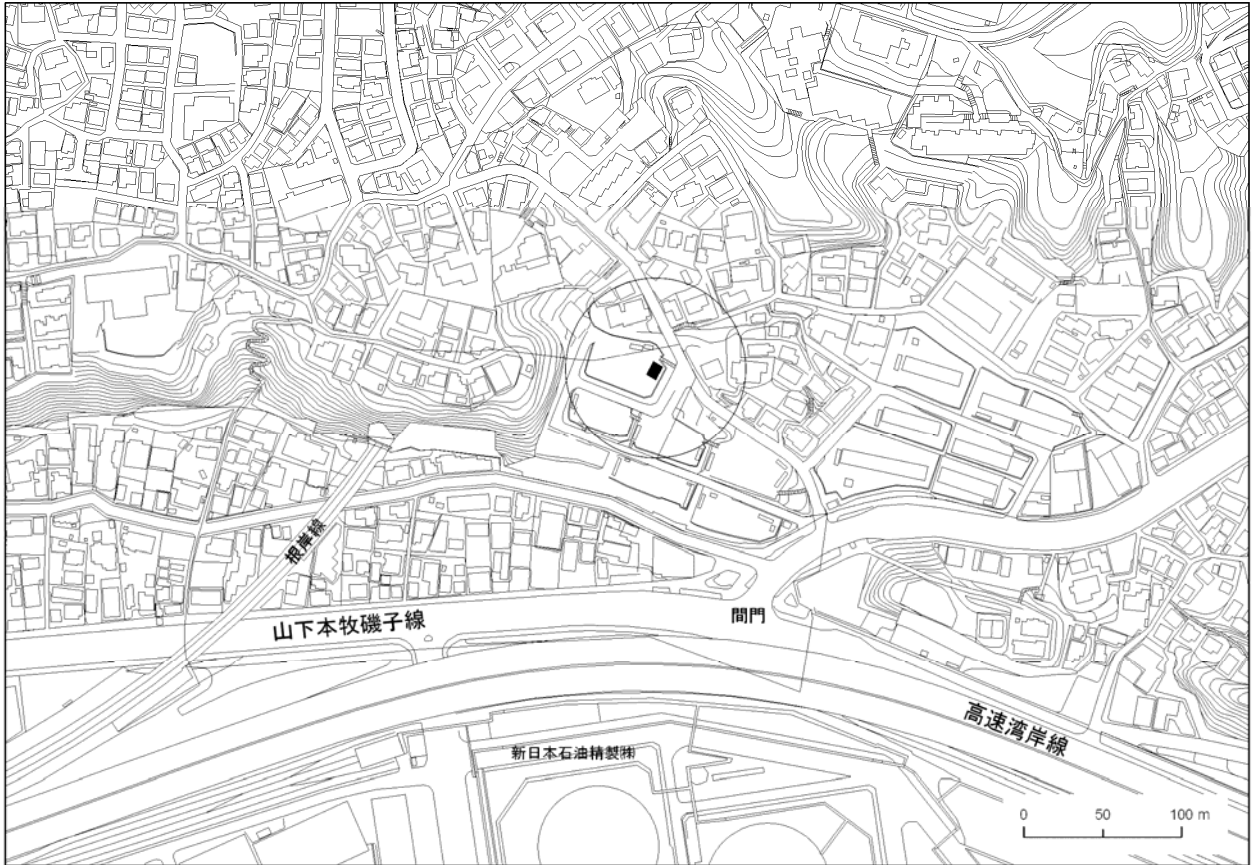

図1-1-7 保土ヶ谷区桜丘高校

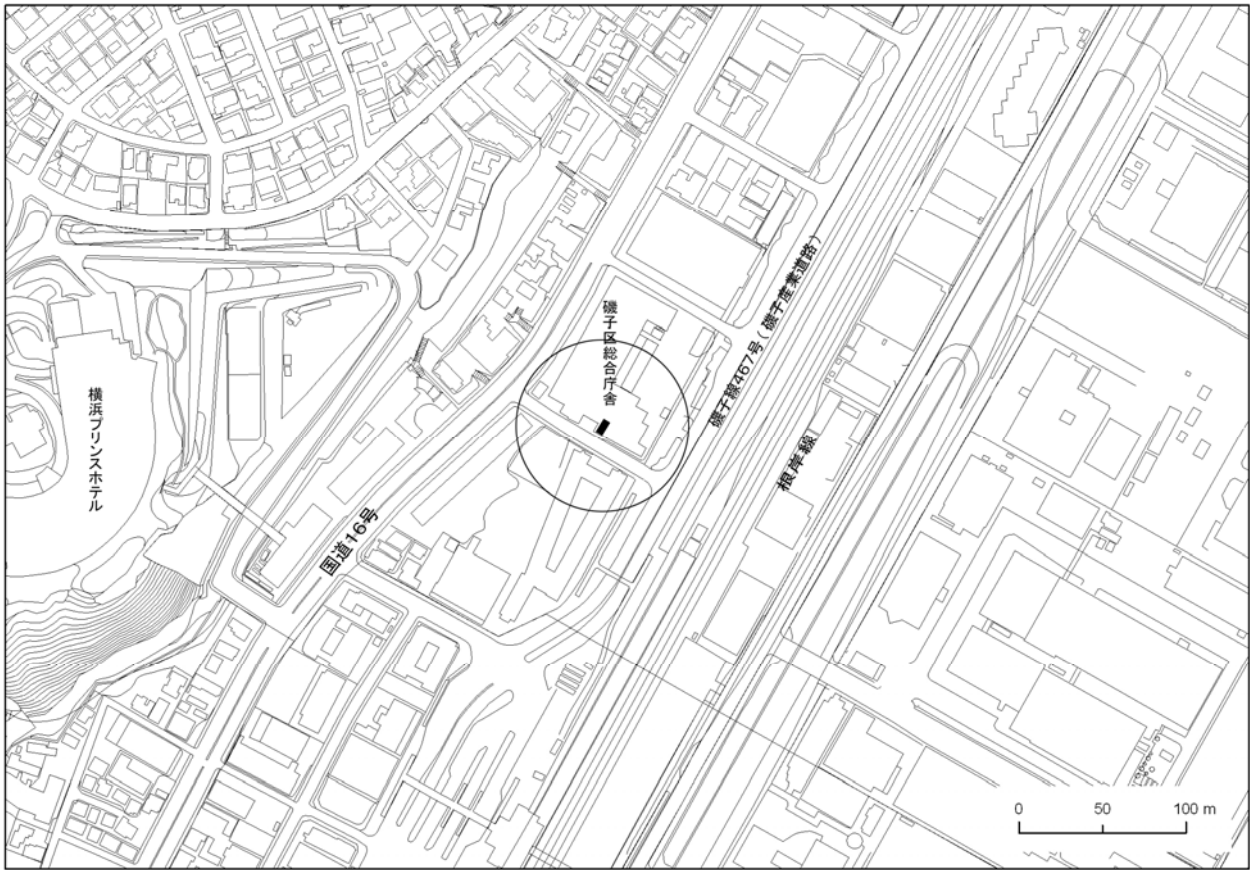

図1-1-8 西区平沼小学校

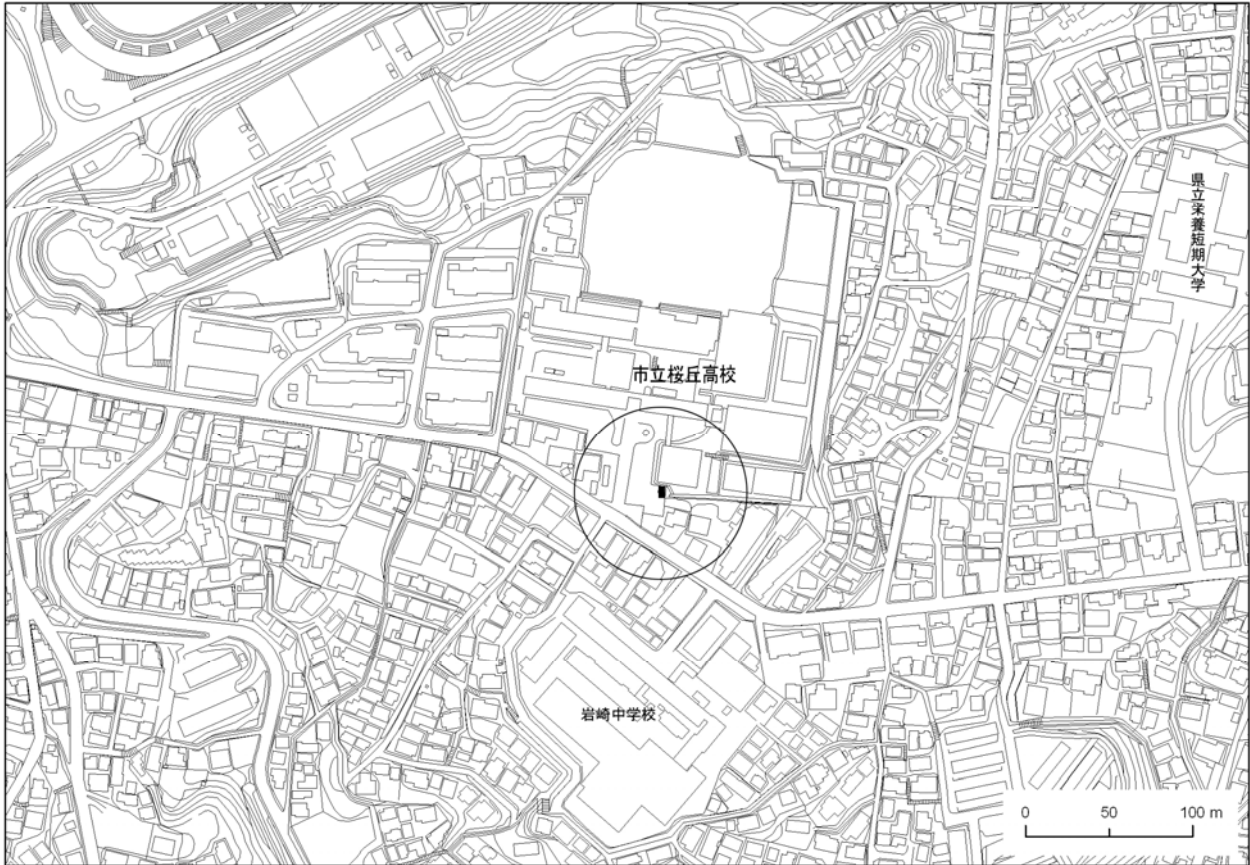

図1-1-9 金沢区長浜

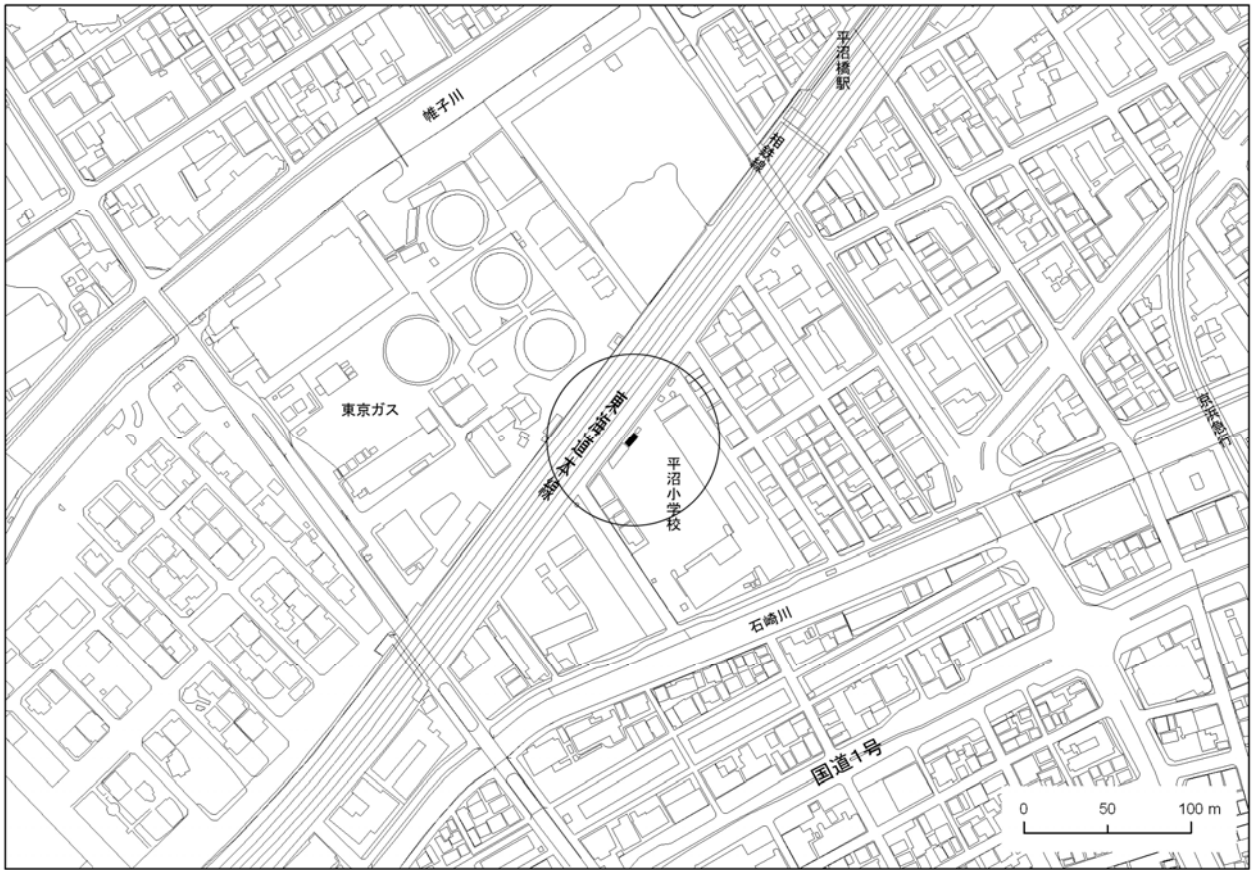

図1-1-10 鶴見区生麦小学校



図1-1-11 中区本牧

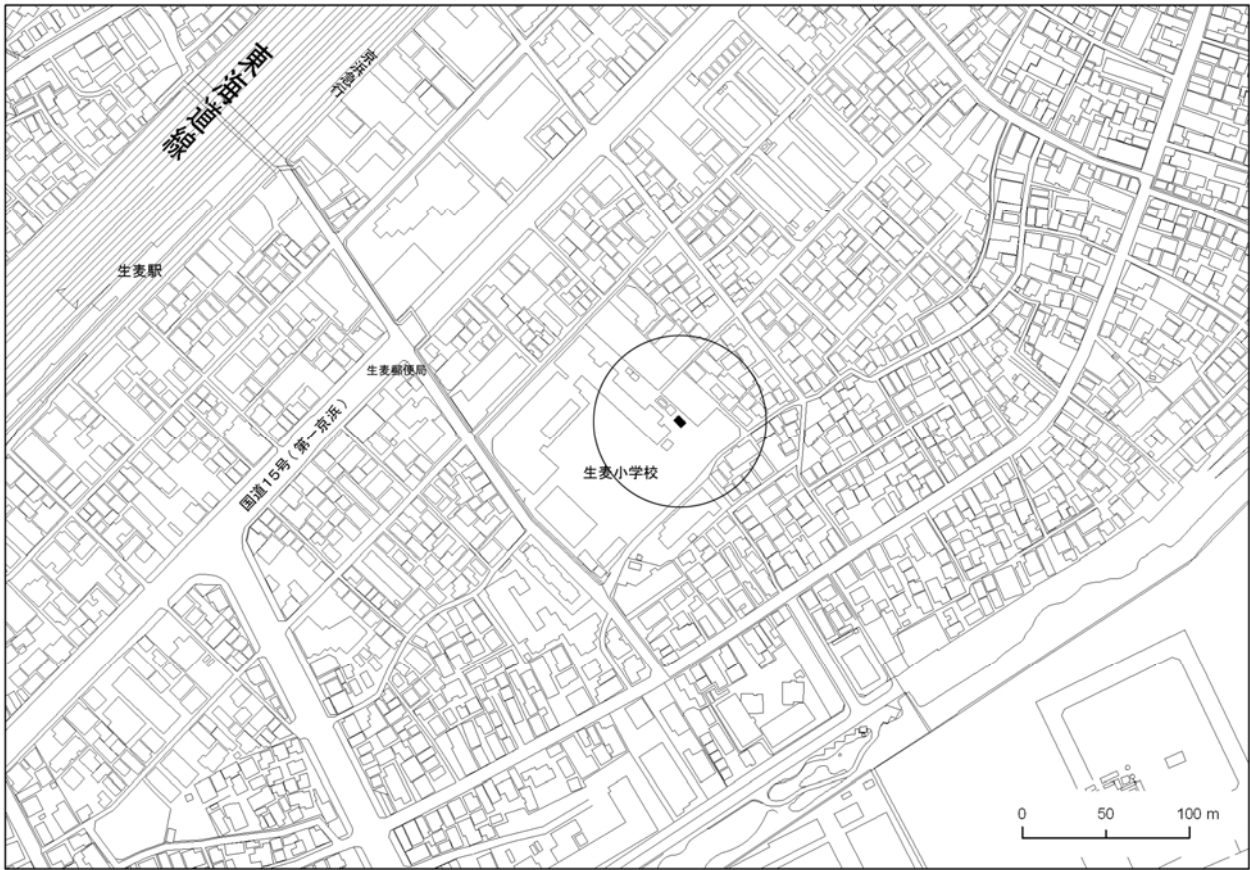

図1-1-12 戸塚区汲沢小学校

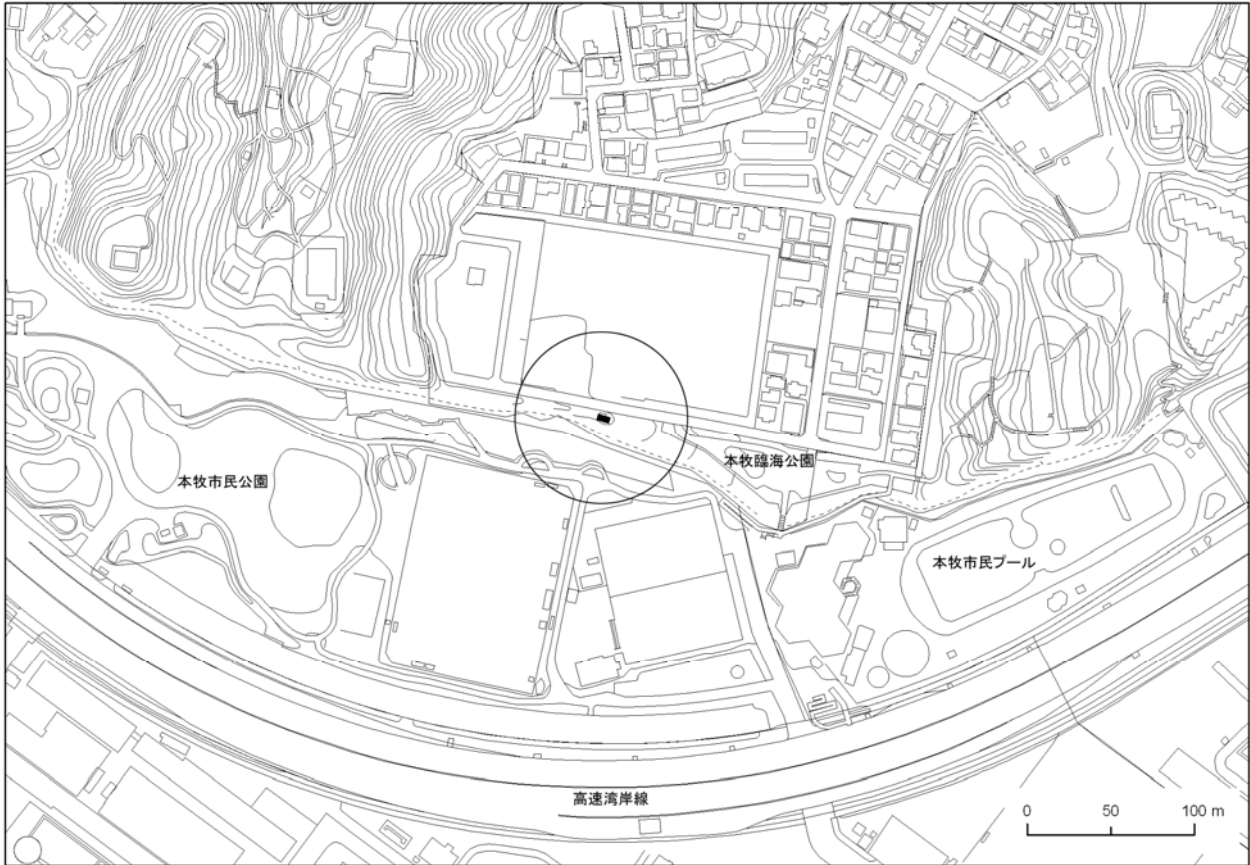

図1-1-13 港南区野庭中学校

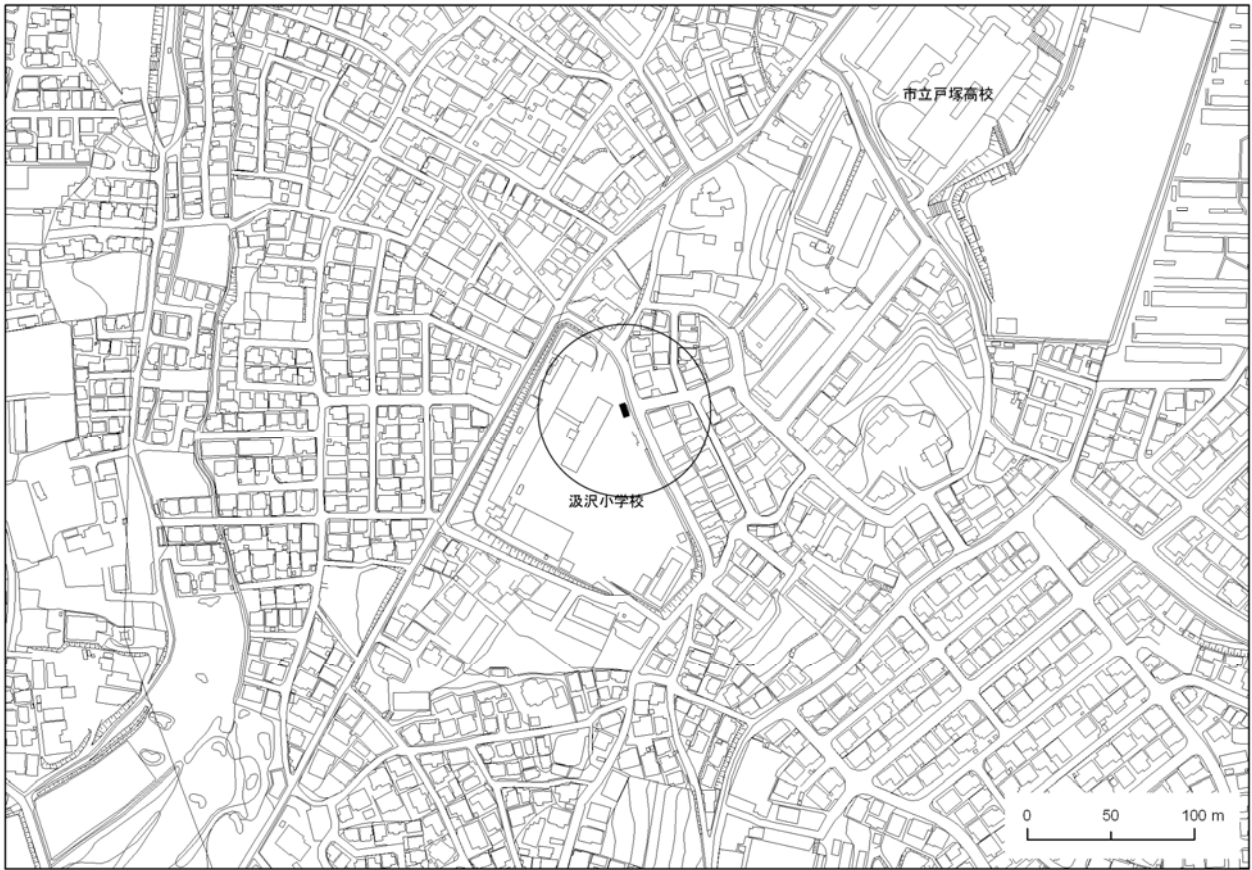

图 1-1-14 旭区鶴ヶ峯小学校

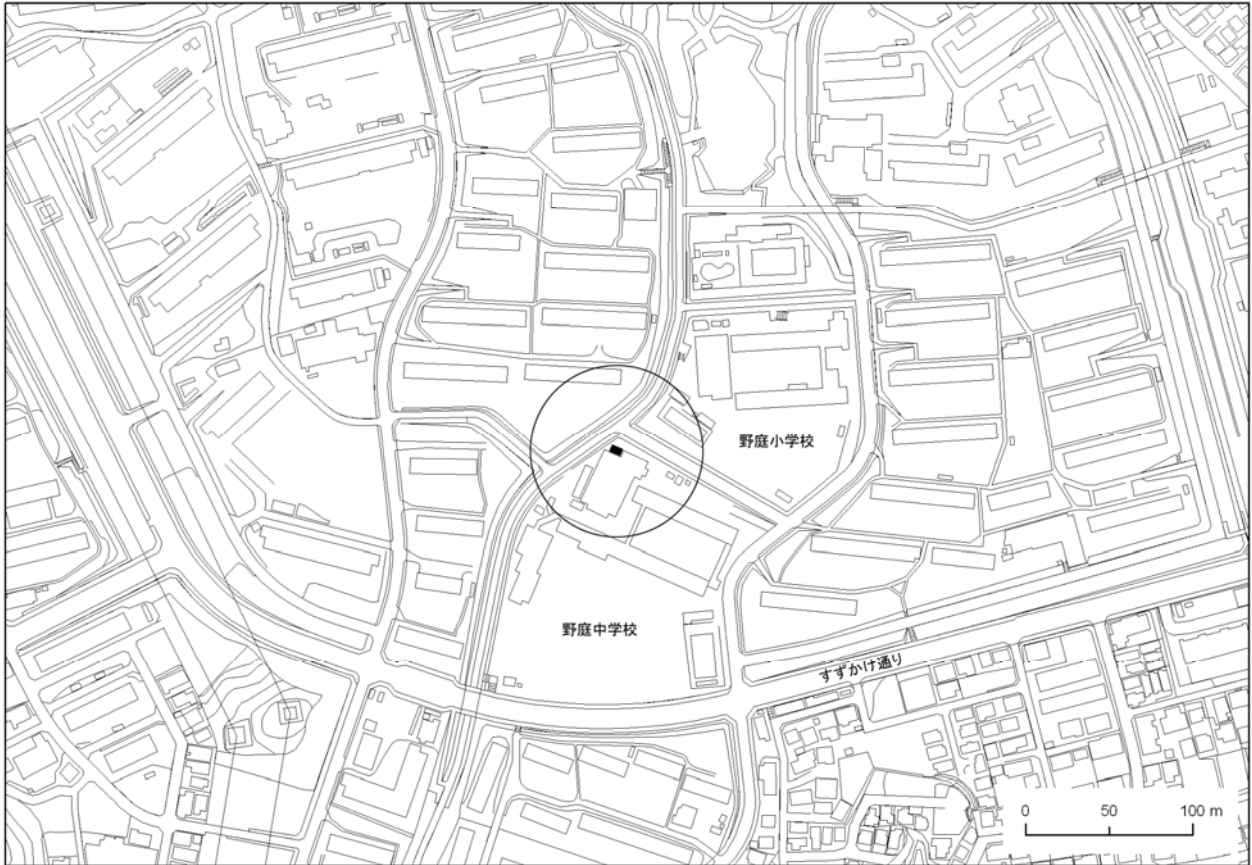

图 1-1-15 瀬谷区南瀬谷小学校



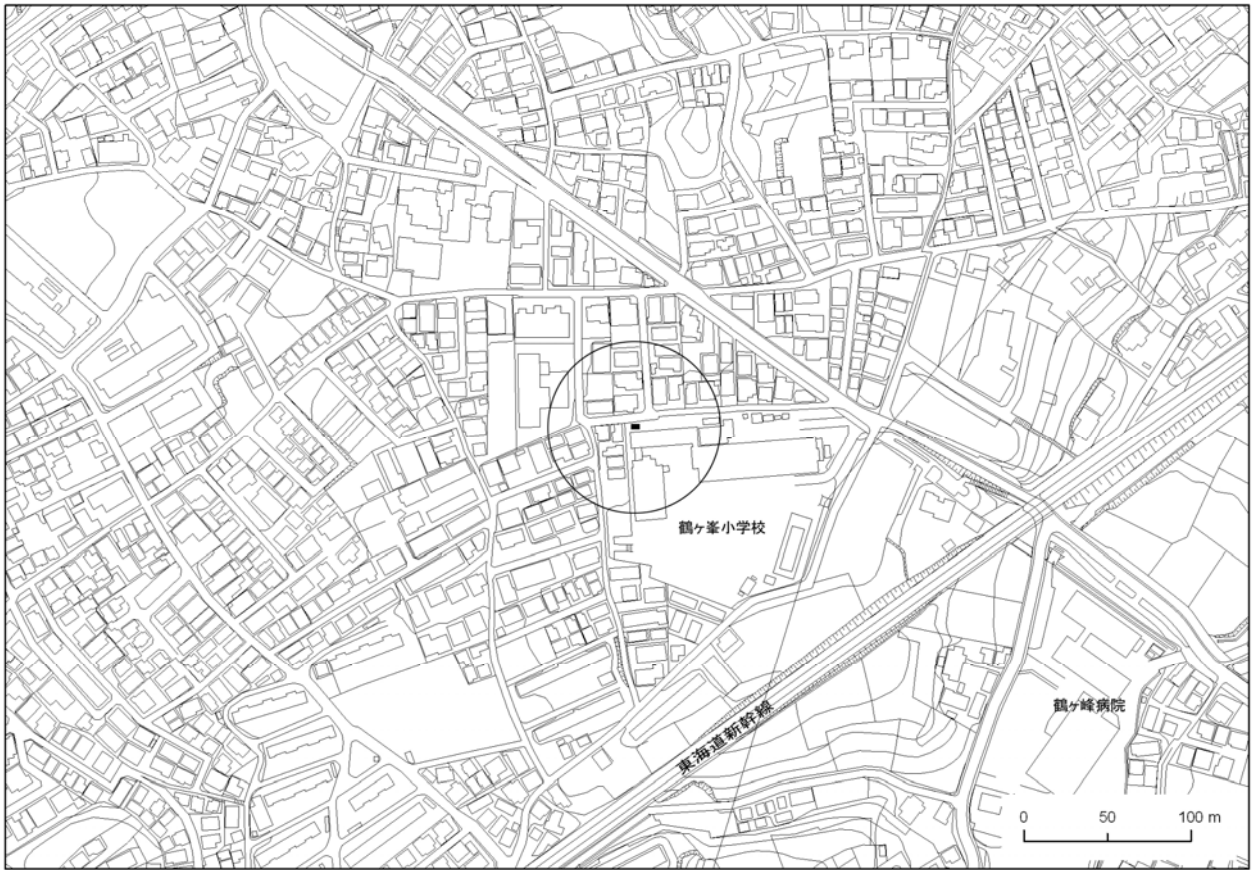

図 1 - 1 - 1 6 南区横浜商業高校



図 1 - 1 - 1 7 栄区上郷小学校

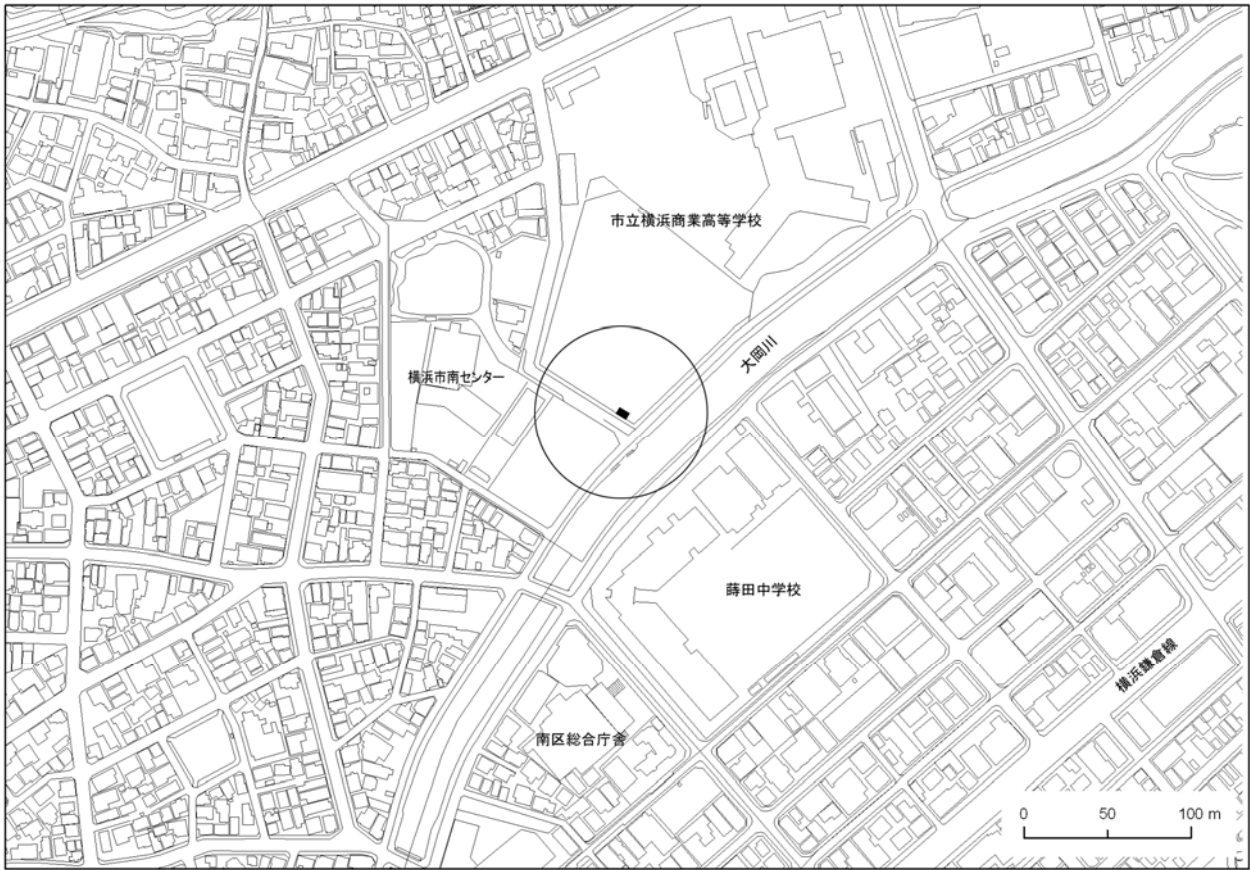

図1-1-18 緑区三保小学校

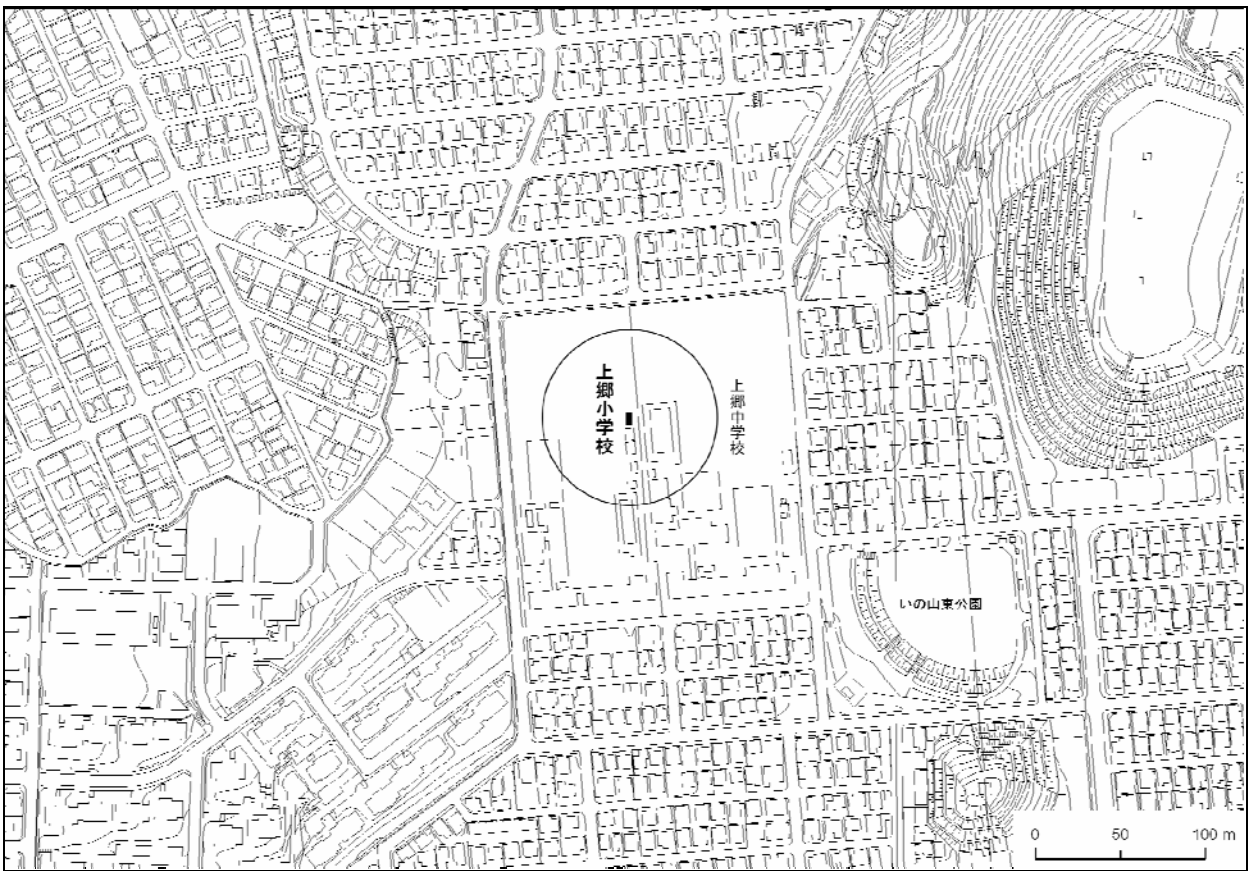

図1-1-19 青葉区総合庁舎

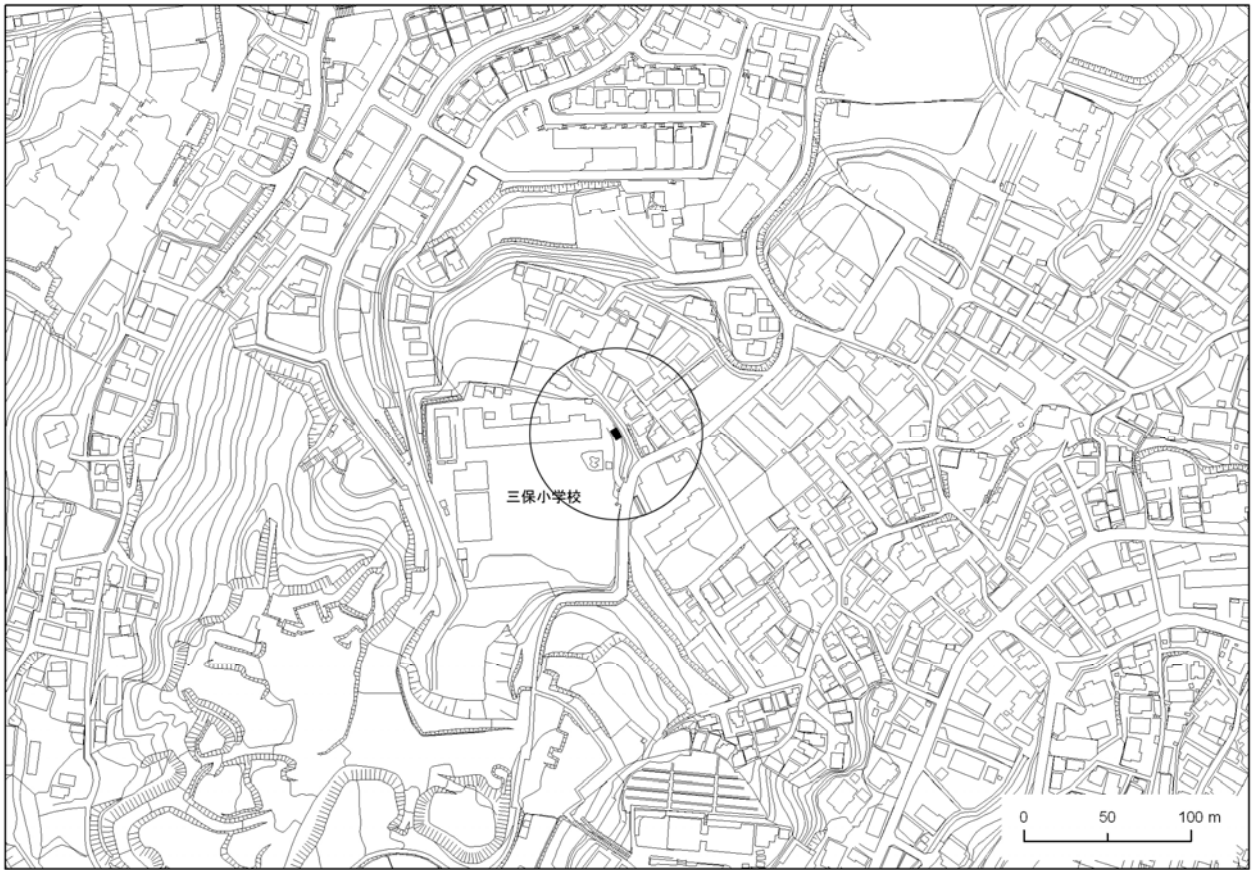

図 1-1-20 都筑区総合庁舎

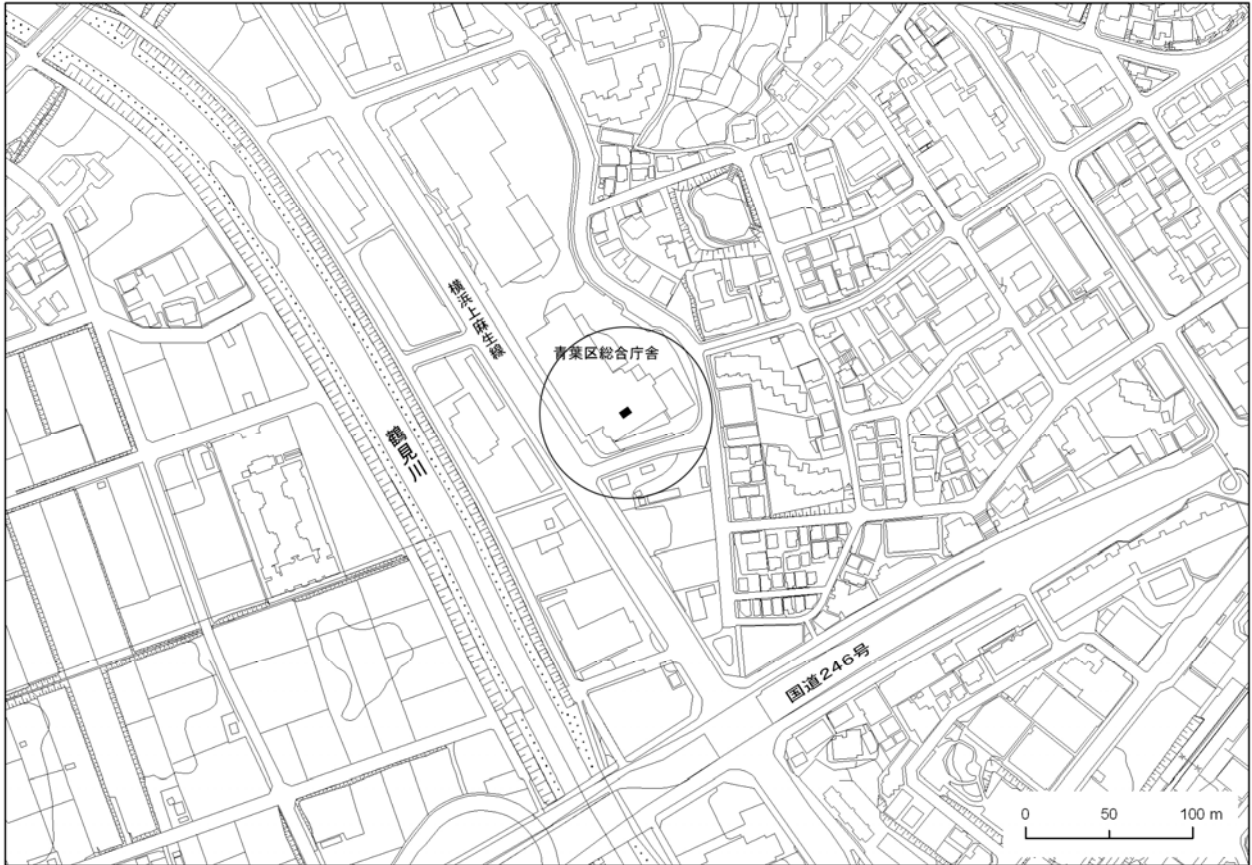

図 1-1-21 泉区総合庁舎

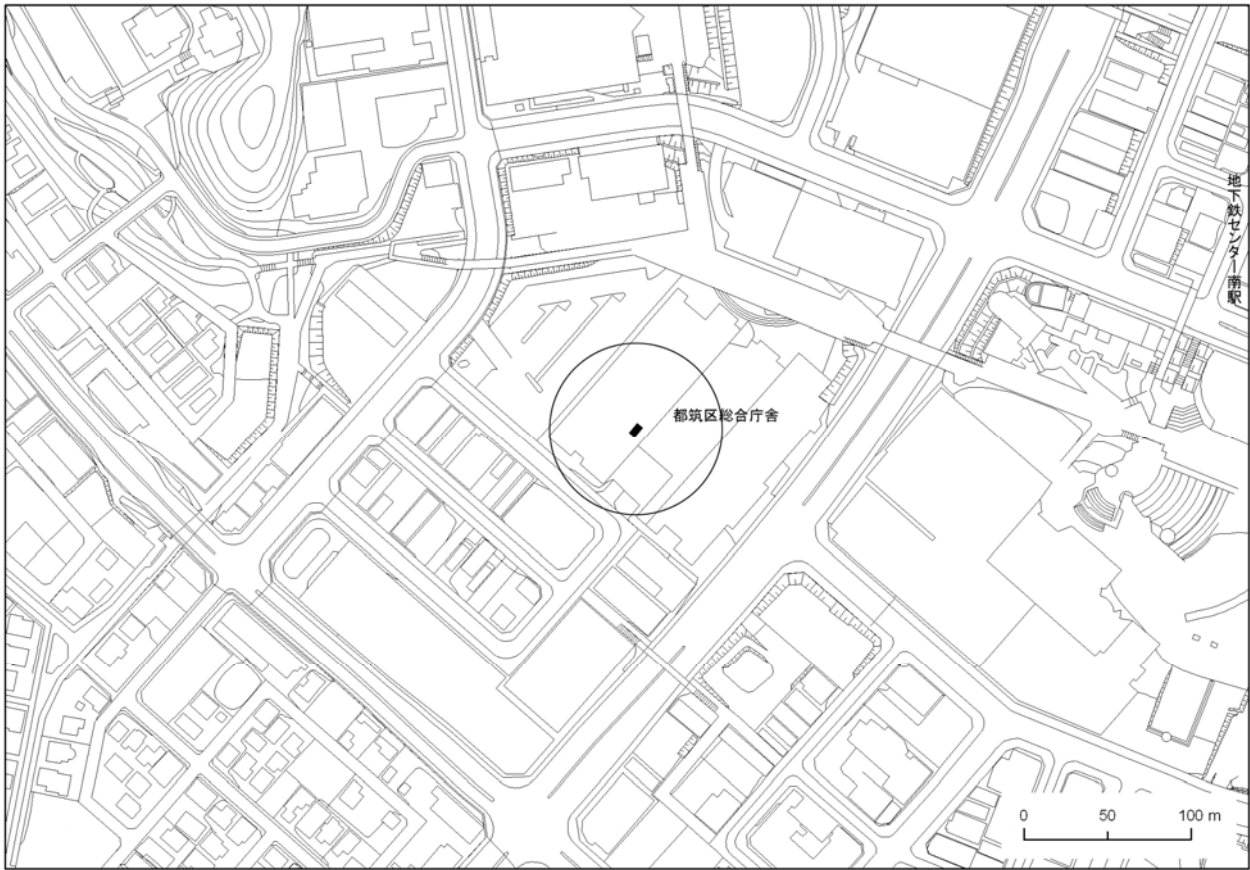

図1-1-22 鶴見区下末吉小学校

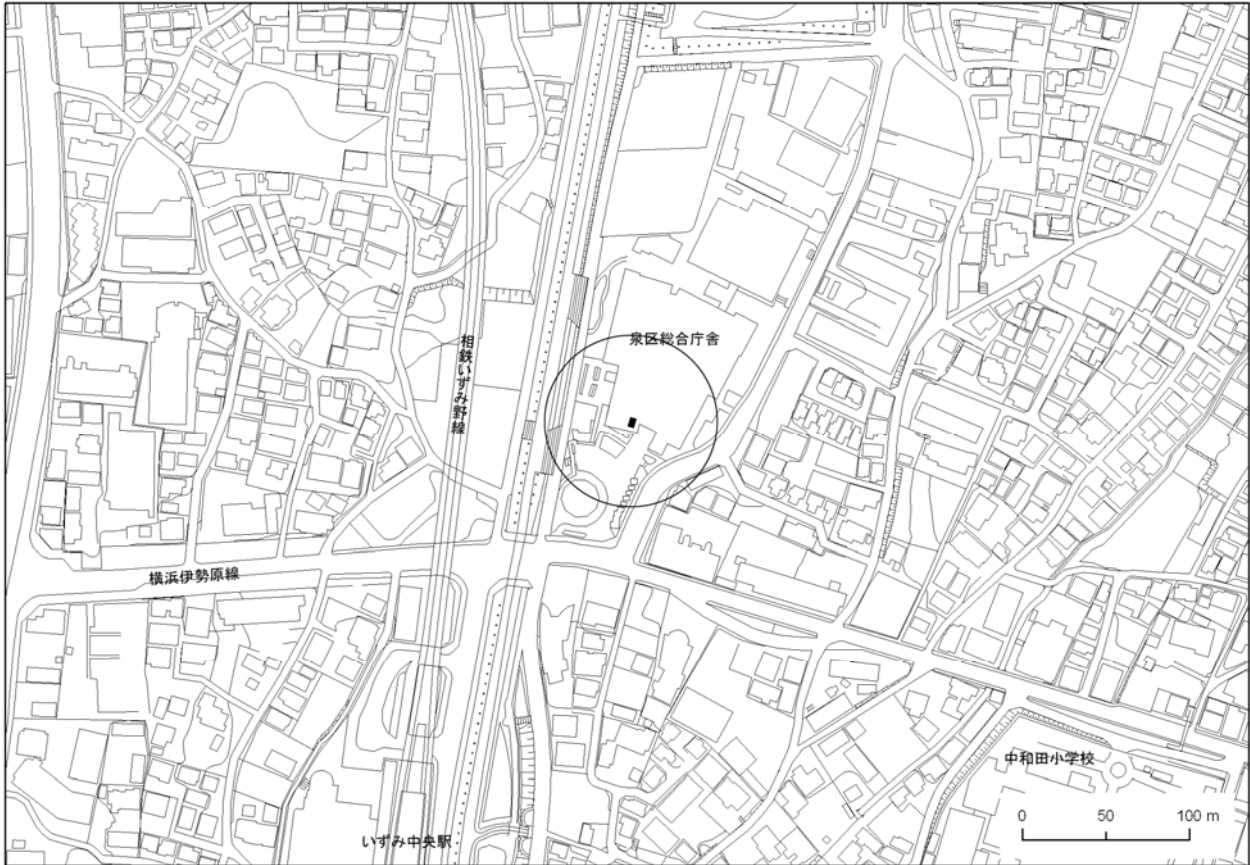

図1-1-23 西区浅間下交差点

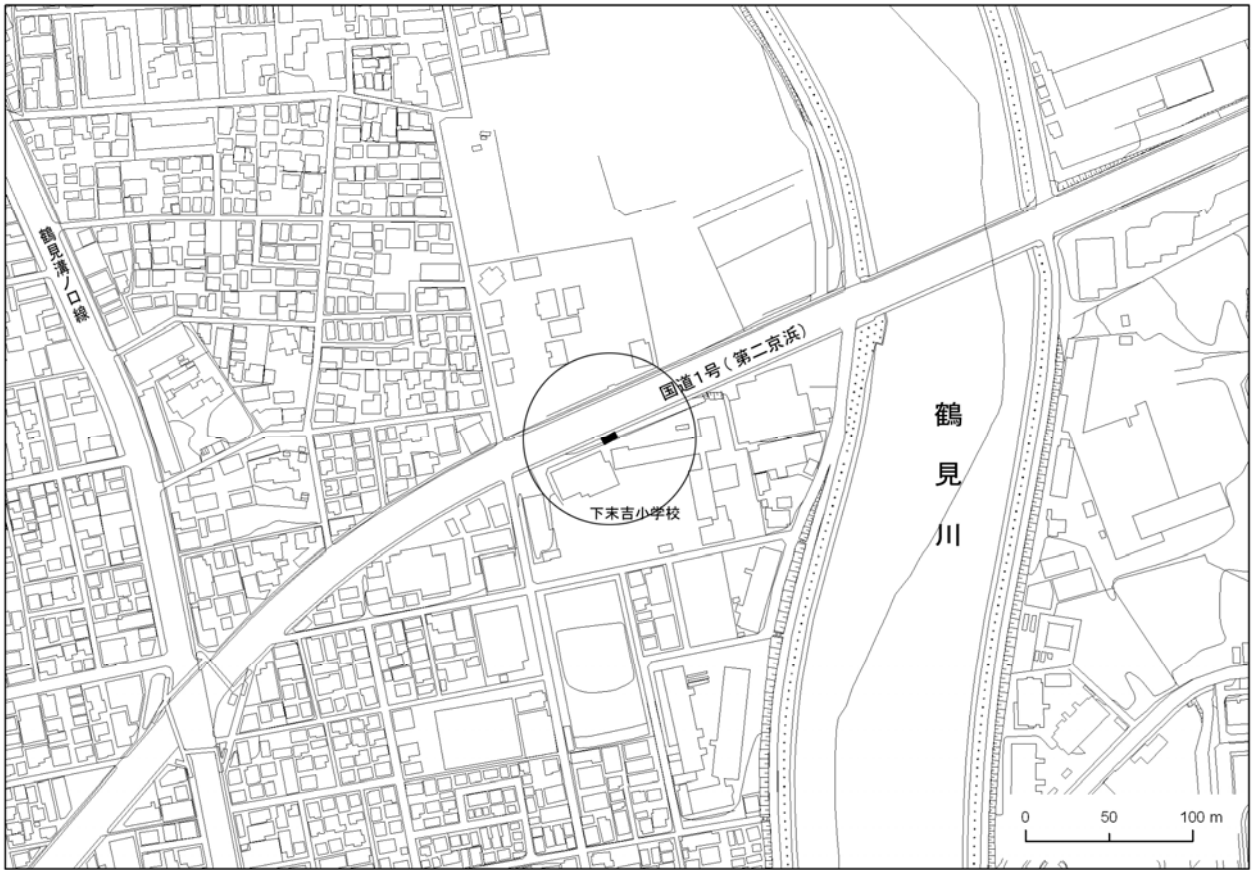

图 1-1-24 港南中学校

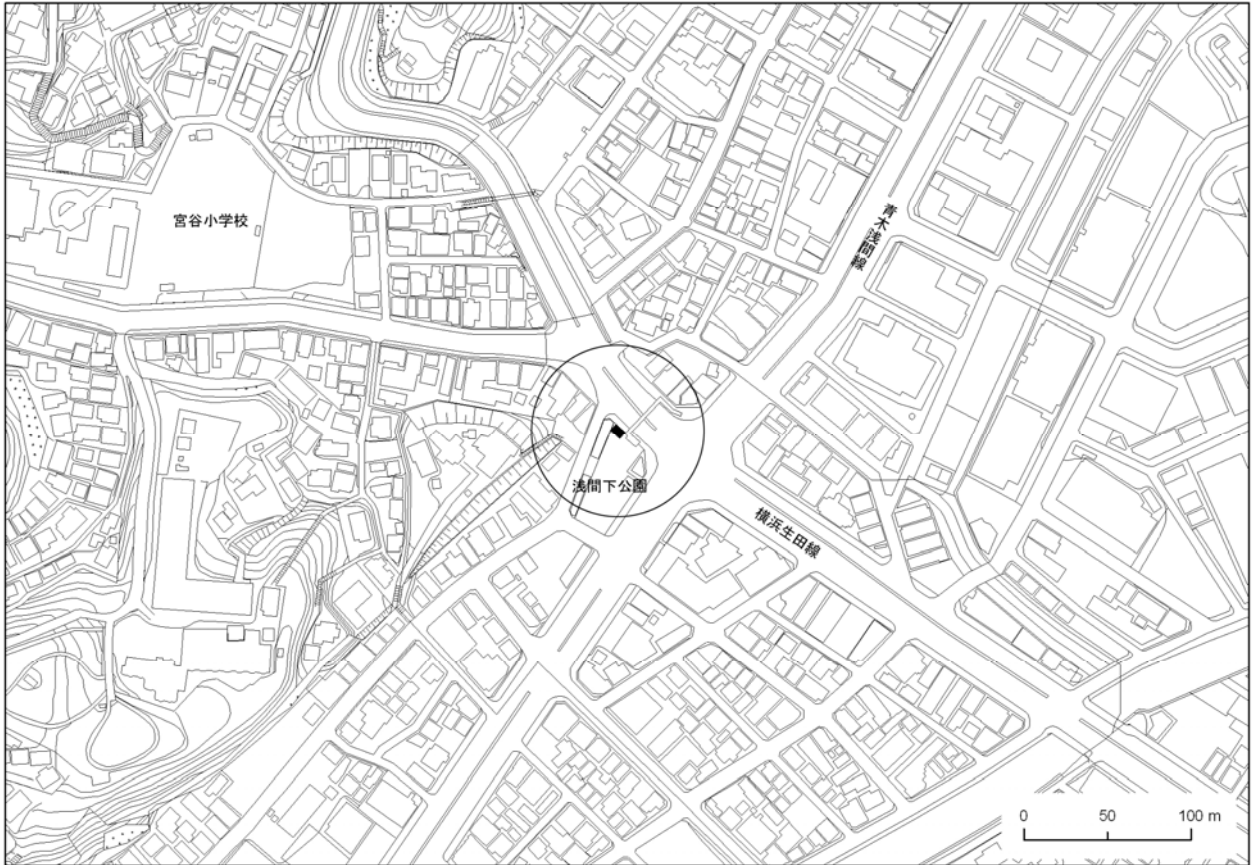

图 1-1-25 戸塚区矢沢交差点

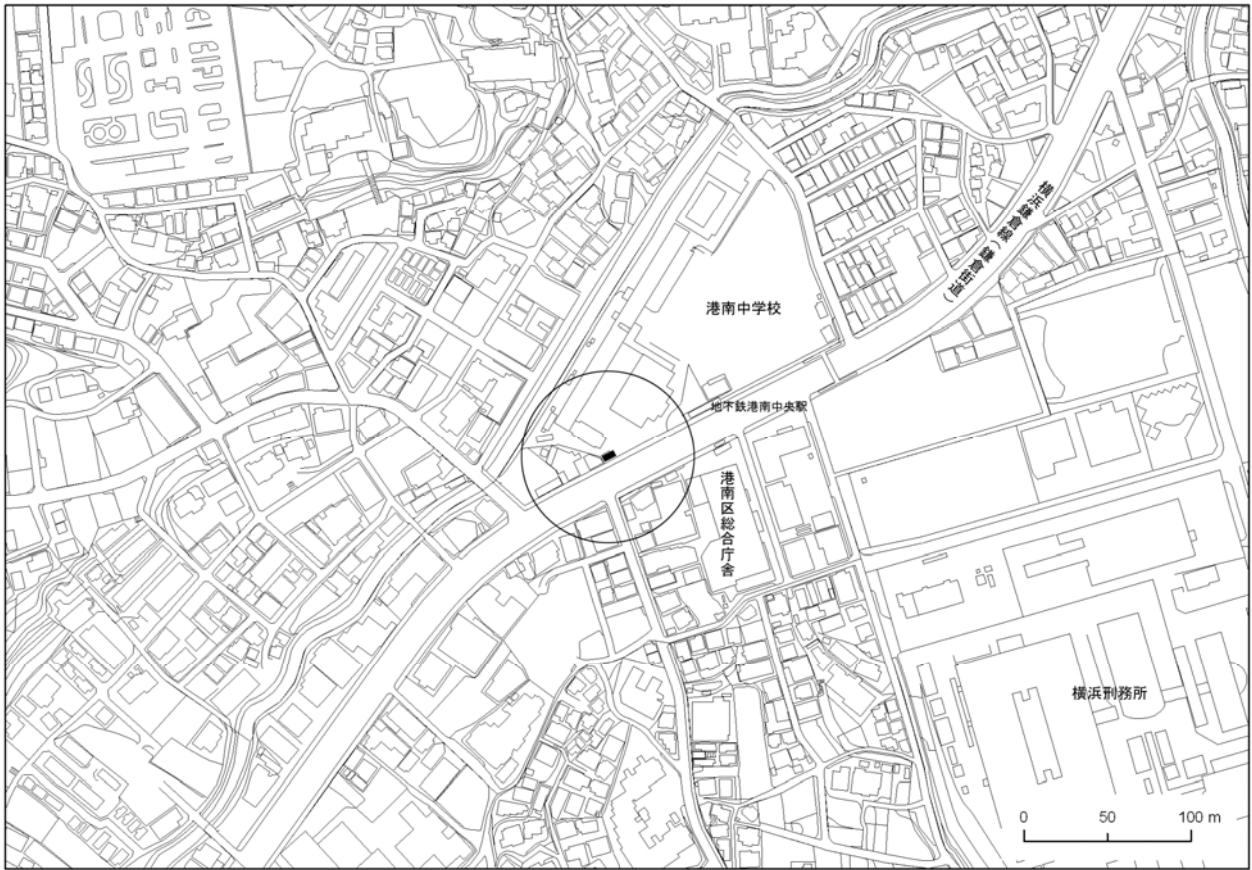

図1-1-26 旭区都岡小学校

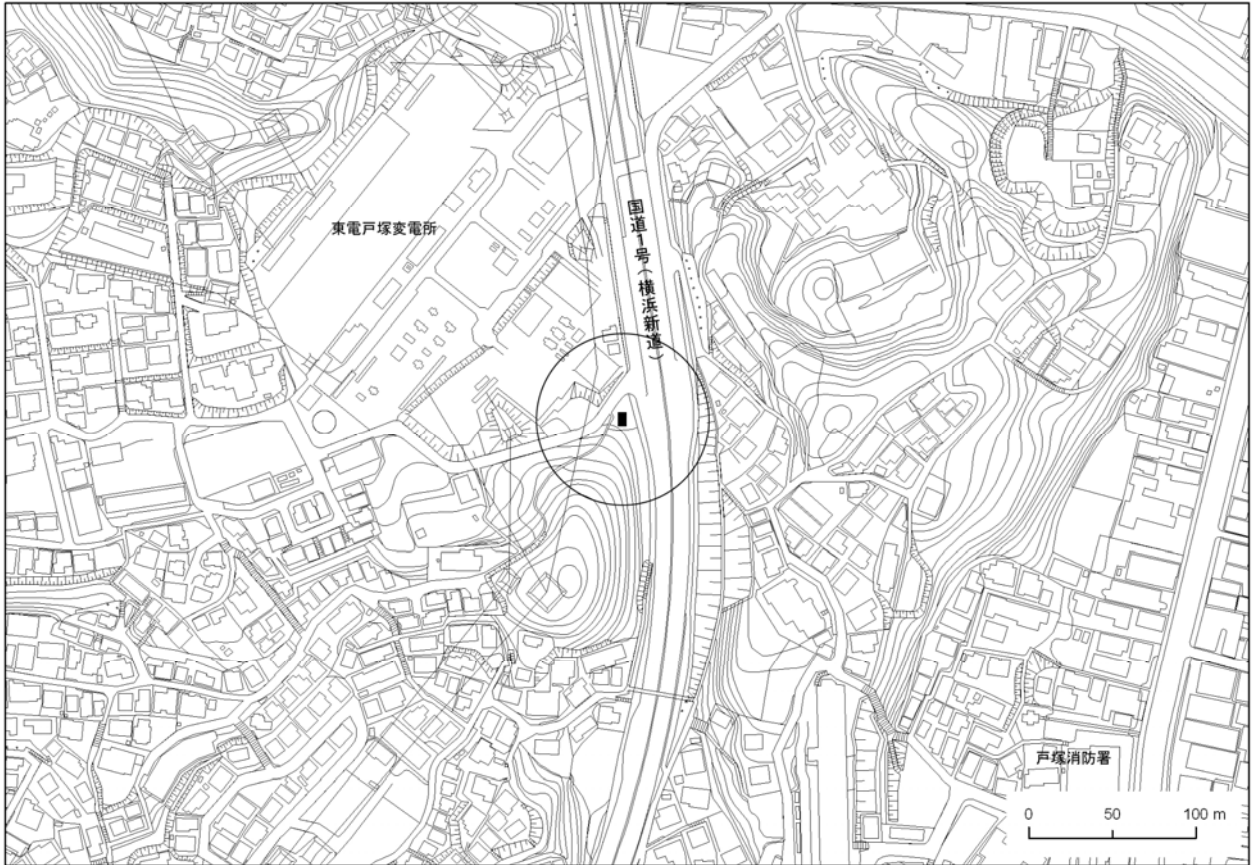

図1-1-27 青葉台

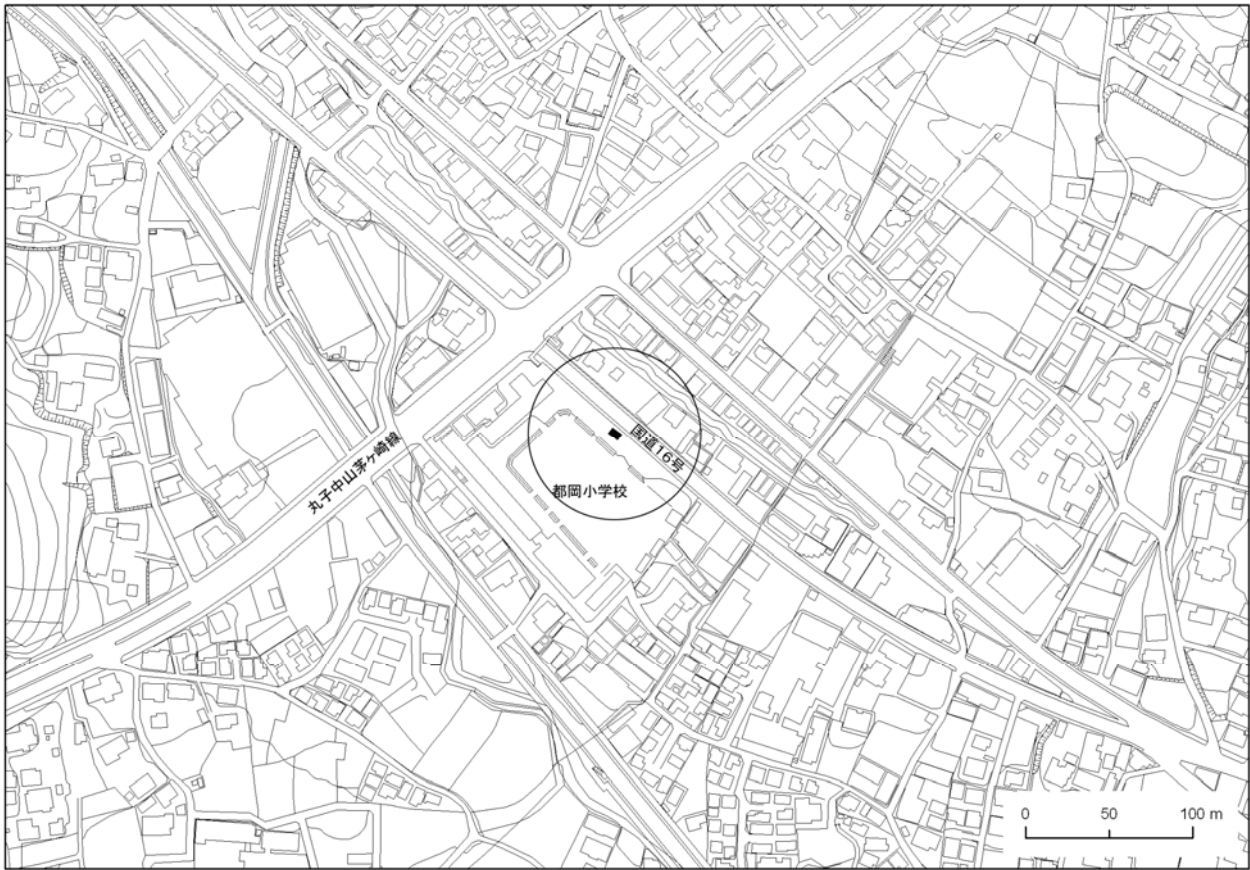

図 1-1-28 資源循環都筑工場前

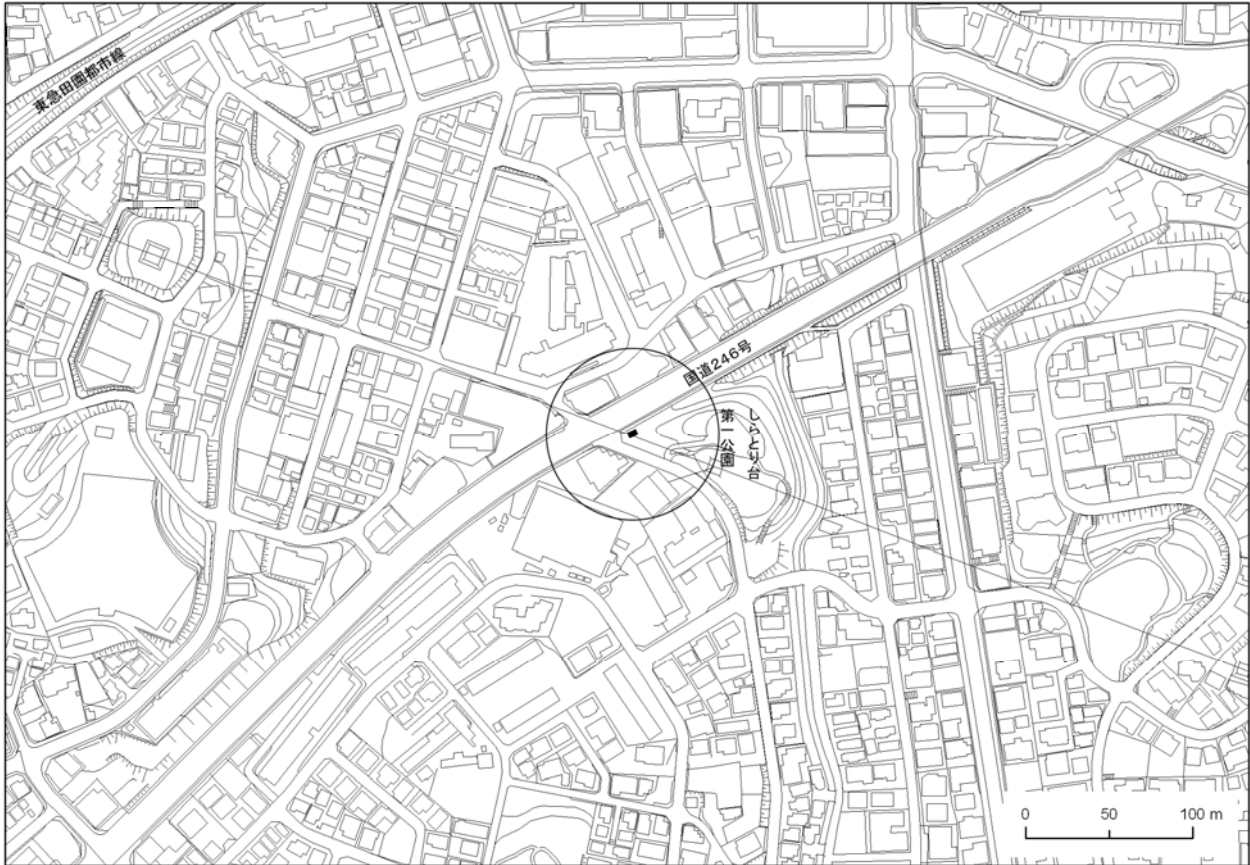

図 1-1-29 磯子区滝頭

表1-1-3 発生源常時監視対象工場・事業場

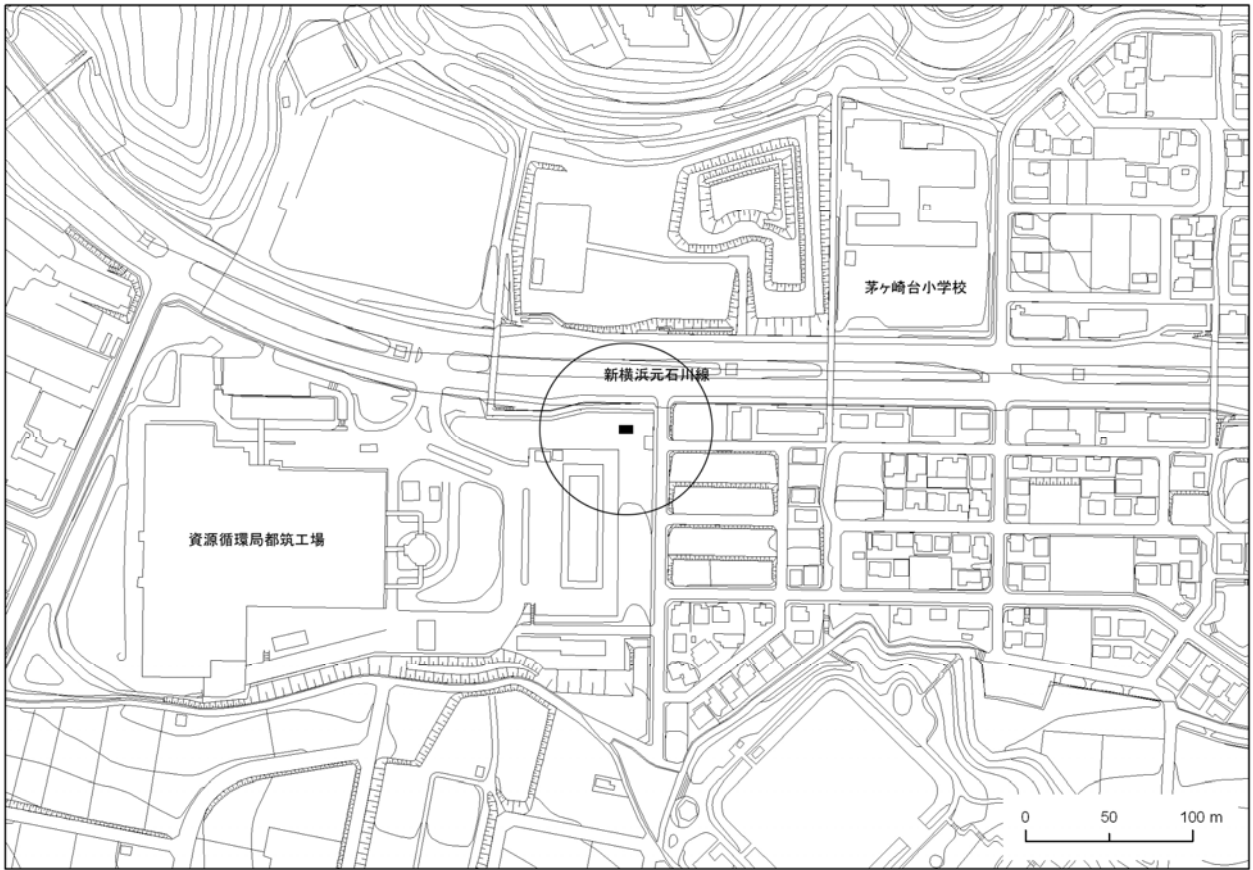
(平成22年度)

No.	工場・事業場名
1	旭硝子(株)京浜工場
2	麒麟麦酒(株)横浜工場
3	太平洋製糖(株)
4	JFEスチール(株)東日本製鉄所京浜地区
5	東京電力(株)横浜火力発電所
6	鶴見曹達(株)
7	JX日鉱日石エネルギー(株)横浜製造所
8	昭和電工(株)横浜事業所
9	日産自動車(株)横浜工場2地区(*)
10	日産自動車(株)横浜工場3地区
11	日清オイリオ(株)横浜磯子事業場
12	JX日鉱日石エネルギー(株)根岸製油所
13	電源開発(株)磯子火力発電所
14	(株)ブリヂストン横浜工場
15	昭和シェル石油(株)横浜事業所(*)
16	(株)東芝京浜事業所本工場
17	(株)東芝京浜事業所西工場(*)
18	太陽油脂(株)
19	三菱重工業(株)横浜製作所金沢工場
20	東京電力(株)南横浜火力発電所
21	東京ガス(株)根岸工場
22	住友電気工業(株)横浜製作所(*)
23	みなとみらい21熱供給(株)
24	横浜熱供給(株)
25	(株)IHI横浜工場
26	資源循環局旭工場
27	資源循環局都筑工場
28	資源循環局鶴見工場
29	資源循環局金沢工場
30	環境創造局北部汚泥資源化センター
31	環境創造局南部汚泥資源化センター
32	シンシア横浜 R・Cセンター
33	(株)扇島パワー 扇島パワーステーション

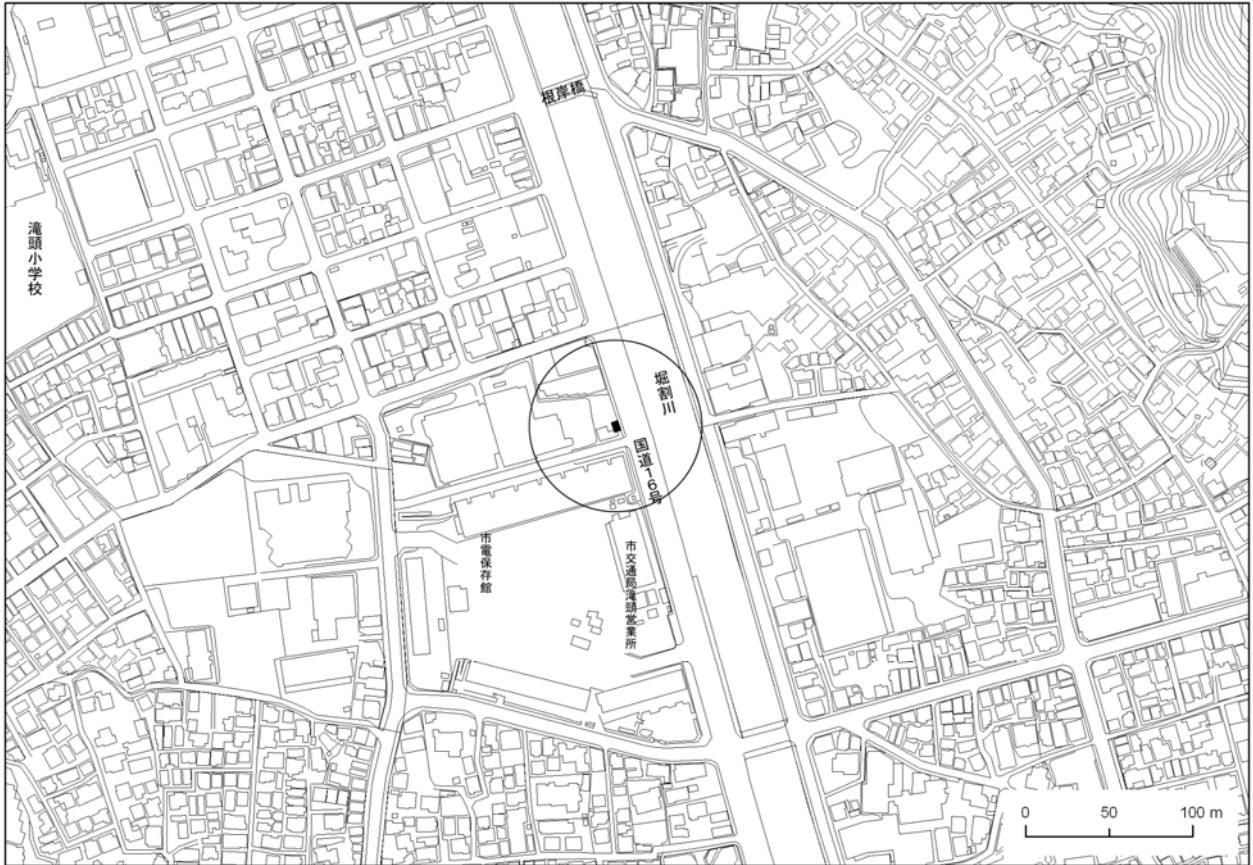
\* : 平成22年度でテレメータ接続を廃止





## 2 測定結果の概要

平成22年度の測定結果では、二酸化窒素、浮遊粒子状物質、二酸化硫黄、一酸化炭素はともに全局で環境基準に適合し、良好な状態が続いている。

平成22年度の測定結果の概要は次のとおりである。

### (1) 一酸化窒素

年平均値の全局平均値は、一般局（全20局）は0.007ppm、自排局（全8局）は0.022ppmであり、平成21年度に比べ一般局は横ばいであり、自排局では0.003ppm減少している。また、長期的に見ても、減少傾向にある。

### (2) 二酸化窒素

年平均値の全局平均値は、一般局（全20局）は0.019ppm、自排局（全8局）は0.025ppmであり、平成21年度に比べ一般局では0.001ppm減少し、自排局では0.002ppm減少している。昭和50年代後半からおおむね横ばいで推移してきたものが、平成11年度以降は緩やかな改善傾向を示している。

### (3) 浮遊粒子状物質

年平均値の全局平均値は、一般局（全20局）は0.025mg/m<sup>3</sup>、自排局（全8局）は0.025mg/m<sup>3</sup>であり、平成21年度に比べ一般局は横ばいであり、自排局では0.001 mg/m<sup>3</sup>減少している。また、長期的に見ても減少傾向にある。

### (4) 二酸化硫黄

昭和55年度から全局とも環境基準（長期的評価）に適合している。年平均値の全局平均値（全18局）は0.005ppmで、平成21年度と同値である。長期的に見ると各測定局とも、昭和50年代以降急激に低下し、近年は低濃度で推移している。

しかし、平成12年8月以降三宅島の噴煙の影響と思われる高濃度が短時間ではあるが時々発生した。1時間値の環境基準値である0.1ppmを超えた日は、平成13年度は9日、平成14年度は2日、平成15年度は2日、平成16年度は3日、平成17年度は1日あったが、平成18年度からは超えた日はない。

### (5) 光化学オキシダント

光化学オキシダント濃度は、他の大気汚染物質とは異なり、内陸部で高く臨海部で低い傾向にあり、環境基準の適合状況は平成2年度から全局不適合（現在全19局）が続いている。

平成22年度の注意報発令回数は6回（平成21年度は2回）で、届出被害者は0人であった。

(6) 一酸化炭素

昭和40年代後半から大幅に改善され、昭和56年度から全局で環境基準に適合している。年平均値の全局平均値（全3局）は0.6ppmで、平成21年度と同値である。また、長期的に見ると昭和52年度以降減少し、その後全市的に低濃度の状況が継続している。

(7) 非メタン炭化水素

年平均値の全局平均値は、一般局（全6局）で0.40ppmC、自排局（全4局）で0.34ppmCであり、平成21年度に比べ一般局は0.08ppmC上昇し、自排局は0.01ppmC上昇した。長期的に見ると減少傾向にあるが、平成20年度から下げ止まりの状態である。

なお、非メタン炭化水素は、光化学反応性に富み、光化学オキシダントを生成する原因物質の一つとされている。

(8) メタン

年平均値の全局平均値は、一般局（全6局）は1.90ppmC、自排局（全4局）は1.91ppmCであり、平成21年度に比べ一般局と自排局ともに横ばいである。また、長期的に見てもおおむね横ばいで推移している。

なお、メタンの光化学反応性は無視できるが、地球温暖化の原因物質の一つとされている。また、メタンは、他の大気汚染物質とは異なり、測定局や季節の違いによる変動が小さい特徴がある。

表1-2-1 平成22年度の環境基準適合状況

測定項目	二酸化窒素 (NO <sub>2</sub> )			浮遊粒子状物質 (SPM)			二酸化硫黄 (SO <sub>2</sub> )			一酸化炭素 (CO)				光化学オゾン (O <sub>3</sub> )											
	年平均値	日平均値の年間98%値	98%値評価 適合○・不適合×	年平均値	日平均値の2%除外値	短期的評価 1時値が0.20mg/m <sup>3</sup> を超えた回数	短期的評価 日平均値が0.10mg/m <sup>3</sup> を超えた回数	長期的評価 2日連続超過の有無	長期的評価 値による0.10mg/m <sup>3</sup> を超えた日数	適合○・不適合×	年平均値	日平均値の2%除外値	短期的評価 8時値が20ppmを超えた回数	短期的評価 日平均値が10ppmを超えた回数	長期的評価 2日連続超過の有無	長期的評価 値による10ppmを超えた日数	適合○・不適合×	1時値が0.06ppmを超えた回数	1時値が0.12ppm以上の日数	1時値が0.06ppmを超えた回数	1時値が0.12ppm以上の日数	適合○・不適合×			
測定局	ppm	ppm	日	mg/m <sup>3</sup>	mg/m <sup>3</sup>	時間	日	日	日	ppm	ppm	時間	日	日	日	ppm	時間	日	時間	時間	日	日	日		
鶴見区潮田交流プラザ	<b>0.024</b>	<b>0.055</b>	1	0.026	0.058	0	0	無	0	<b>0.012</b>	<b>0.012</b>	0	0	無	0	0	0	0	0	0	0	0	0	×	
神奈川区総合庁舎	0.019	0.038	0	0.024	0.056	0	0	無	0	0.006	0.012	0	0	無	0	0	0	0	0	0	0	0	0	×	
港北区総合庁舎	0.021	0.043	0	0.024	0.056	0	0	無	0	0.005	0.009	0	0	無	0	0	0	0	0	0	0	0	0	×	
中区加草台	0.021	0.043	0	0.025	0.064	0	0	無	0	-	-	-	-	-	-	-	-	-	-	-	-	-	-	-	
磯子区総合庁舎	0.022	0.044	0	0.026	0.068	0	0	無	0	0.006	0.011	0	0	無	0	0	0	0	0	0	0	0	0	×	
保土ヶ谷区桜丘高校	0.019	0.040	0	0.024	0.057	0	0	無	0	0.004	0.008	0	0	無	0	0	0	0	0	0	0	0	0	×	
西区平沼小学校	0.021	0.044	0	<b>0.028</b>	<b>0.069</b>	1	1	無	0	0.004	0.008	0	0	無	0	0	0	0	0	0	0	0	0	×	
金沢区長浜	0.016	0.036	0	0.024	0.066	0	0	無	0	0.005	0.009	0	0	無	0	0	0	0	0	0	0	0	0	×	
鶴見区生麦小学校	0.021	0.041	0	0.025	0.068	0	0	無	0	-	-	-	-	-	-	-	-	-	-	-	-	-	-	×	
中区本牧	0.019	0.041	0	0.025	0.064	0	0	無	0	<b>0.007</b>	0.011	0	0	無	0	0	0	0	0	0	0	0	0	×	
大戸塚区汲沢小学校	0.017	0.039	0	0.026	0.062	0	0	無	0	0.004	0.006	0	0	無	0	0	0	0	0	0	0	0	0	×	
港南区野庭中学校	0.015	0.035	0	0.022	0.057	0	0	無	0	0.004	0.008	0	0	無	0	0	0	0	0	0	0	0	0	×	
旭区鶴ヶ峯小学校	0.014	0.032	0	0.024	0.056	0	0	無	0	0.005	0.009	0	0	無	0	0	0	0	0	0	0	0	0	×	
瀬谷区南瀬谷小学校	0.017	0.035	0	0.026	0.064	0	0	無	0	0.004	0.007	0	0	無	0	0	0	0	0	0	0	0	0	×	
南区横浜商業高校	0.021	0.042	0	0.025	0.059	0	0	無	0	0.005	0.009	0	0	無	0	0	0	0	0	0	0	0	0	×	
栄区上郷小学校	0.016	0.037	0	0.025	0.062	0	0	無	0	0.004	0.007	0	0	無	0	0	0	0	0	0	0	0	0	×	
緑区三保小学校	0.016	0.034	0	0.024	0.061	0	0	無	0	0.004	0.007	0	0	無	0	0	0	0	0	0	0	0	0	×	
青葉区総合庁舎	0.020	0.036	0	0.023	0.050	0	0	無	0	0.005	0.008	0	0	無	0	0	0	0	0	0	0	0	0	×	
都筑区総合庁舎	0.019	0.038	0	0.023	0.052	0	0	無	0	0.005	0.009	0	0	無	0	0	0	0	0	0	0	0	0	×	
泉区総合庁舎	0.017	0.037	0	0.025	0.060	0	0	無	0	0.005	0.008	0	0	無	0	0	0	0	0	0	0	0	0	×	
全20局平均	0.019	0.040	0	0.025	0.060	0	0	20	20	0.005	0.009	0	0	20	20	0	0	0	0	0	0	0	0	18	
鶴見区下末吉小学校	0.026	0.047	0	0.026	<b>0.068</b>	0	0	無	0	0	0	0	0	無	0	0	0	0	0	0	0	0	0	0	-
西区浅間下交差点	<b>0.030</b>	0.048	2	0.026	0.066	1	1	無	0	0	0	0	0	無	0	0	0	0	0	0	0	0	0	0	0
港南中学校	0.022	0.043	0	0.024	0.059	0	0	無	0	0	0	0	0	無	0	0	0	0	0	0	0	0	0	0	-
戸塚区矢沢交差点	0.025	0.045	0	0.025	0.060	0	0	無	0	0	0	0	0	無	0	0	0	0	0	0	0	0	0	0	-
旭区都岡小学校	0.025	0.046	0	<b>0.027</b>	0.062	1	0	無	0	0.006	0.013	0	0	無	0	0	0	0	0	0	0	0	0	0	0
青葉台	0.026	0.047	0	0.026	0.057	0	0	無	0	0	0	0	0	無	0	0	0	0	0	0	0	0	0	0	0
資源循環都筑工場前	0.023	0.042	0	0.024	0.052	0	0	無	0	0	0	0	0	無	0	0	0	0	0	0	0	0	0	0	0
磯子区滝頭	0.026	<b>0.050</b>	2	0.024	0.055	0	0	無	0	0	0	0	0	無	0	0	0	0	0	0	0	0	0	0	-
全8局平均	0.025	0.046	1	0.025	0.060	0	0	8	8	0.005	0.012	0	0	8	8	0	0	0	0	0	0	0	0	0	3

(注) 太字は一般環境大気測定局及び自動車排出ガス測定局それぞれの最高値です。

表 1 - 2 - 2 最近 10 年間の環境基準適合局数の推移

年度	一般環境大気測定局				自動車排出ガス測定局		
	二酸化窒素 (NO <sub>2</sub> )	浮遊粒子状 物質 (SPM)	二酸化硫黄 (SO <sub>2</sub> )	光化学 オキシダント (OX)	二酸化窒素 (NO <sub>2</sub> )	浮遊粒子状 物質 (SPM)	一酸化炭素 (CO)
平成13年度	17/20	19/20	20/20	0/19	2/8	4/8	6/6
平成14年度	19/20	16/20	20/20	0/19	3/8	3/8	6/6
平成15年度	<b>20/20</b>	13/20	20/20	0/19	7/8	3/8	5/5
平成16年度	<b>20/20</b>	19/20	20/20	0/19	7/8	<b>8/8</b>	5/5
平成17年度	<b>20/20</b>	<b>20/20</b>	20/20	0/19	<b>8/8</b>	<b>8/8</b>	5/5
平成18年度	<b>20/20</b>	17/20	18/18	0/19	<b>8/8</b>	6/8	3/3
平成19年度	<b>20/20</b>	<b>20/20</b>	18/18	0/19	<b>8/8</b>	<b>8/8</b>	3/3
平成20年度	<b>20/20</b>	<b>20/20</b>	18/18	0/19	<b>8/8</b>	<b>8/8</b>	3/3
平成21年度	<b>20/20</b>	<b>20/20</b>	18/18	0/19	<b>8/8</b>	<b>8/8</b>	3/3
平成22年度	<b>20/20</b>	<b>20/20</b>	18/18	0/19	<b>8/8</b>	<b>8/8</b>	3/3

(注1) NO<sub>2</sub>及びSPMの太字は、全局が適合した年度です。

(注2) 表中の数字は、適合局数/測定局数を表します。

(注3) NO<sub>2</sub>は98%値評価による適合局数です。

(注4) SO<sub>2</sub>、SPM及びCOは、長期的評価による適合局数です。

表 1 - 2 - 3 最近 10 年間の年平均値の推移 (継続測定局)

測定項目	一般環境大気測定局					自動車排出ガス測定局							
	二酸化窒素 ppm 20局	一酸化窒素 ppm 20局	浮遊粒子状物質 mg/m <sup>3</sup> 20局	二酸化硫黄 ppm 18局	光化学オキシダント ppm 19局	非メタン炭化水素 ppmC 6局	メタン ppmC 6局	二酸化窒素 ppm 8局	一酸化窒素 ppm 8局	浮遊粒子状物質 mg/m <sup>3</sup> 8局	一酸化炭素 ppm 3局	非メタン炭化水素 ppmC 4局	メタン ppmC 4局
13年度	0.028	0.019	0.033	0.007	0.040	0.31	1.89	0.040	0.067	0.042	1.2	0.54	1.91
14年度	0.027	0.017	0.031	0.006	0.038	0.30	1.88	0.038	0.062	0.037	1.1	0.48	1.90
15年度	0.026	0.014	0.031	0.006	0.042	0.27	1.89	0.035	0.052	0.035	1.0	0.49	1.90
16年度	0.025	0.013	0.029	0.006	0.044	0.27	1.88	0.033	0.046	0.034	0.9	0.46	1.90
17年度	0.025	0.013	0.032	0.006	0.044	0.25	1.90	0.032	0.041	0.034	0.9	0.42	1.92
18年度	0.024	0.011	0.032	0.006	0.044	0.28	1.89	0.031	0.033	0.033	0.9	0.36	1.91
19年度	0.022	0.010	0.028	0.005	0.043	0.28	1.89	0.028	0.031	0.029	0.8	0.32	1.91
20年度	0.021	0.009	0.027	0.005	0.043	0.33	1.90	0.027	0.026	0.028	0.7	0.35	1.92
21年度	0.020	0.007	0.025	0.005	0.042	0.33	1.90	0.027	0.025	0.026	0.6	0.37	1.91
22年度	0.019	0.007	0.025	0.005	0.044	0.40	1.90	0.025	0.022	0.025	0.6	0.34	1.91

(注 1) 太字は 10 年間の測定値の中の最高値です。

(注 2) 光化学オキシダントは日最高 1 時間値の年平均値です。



## 2-1 窒素酸化物

### (1) 一酸化窒素

#### ア 一般局

20局で測定しており、年平均値の最高は「青葉区総合庁舎」の0.010ppm、最低は「金沢区長浜」、「港南区野庭中学校」、「栄区上郷小学校」の0.004ppmで、20局の年平均値の平均は0.007ppmであった。



図1-2-1 一酸化窒素の年平均値の経年変化（一般局）



イ 自排局

8局で測定しており、年平均値の最高は「西区浅間下交差点」の0.038ppm、最低は「資源循環都筑工場前」の0.012ppmで、8局の年平均値の平均は0.022ppmであった。

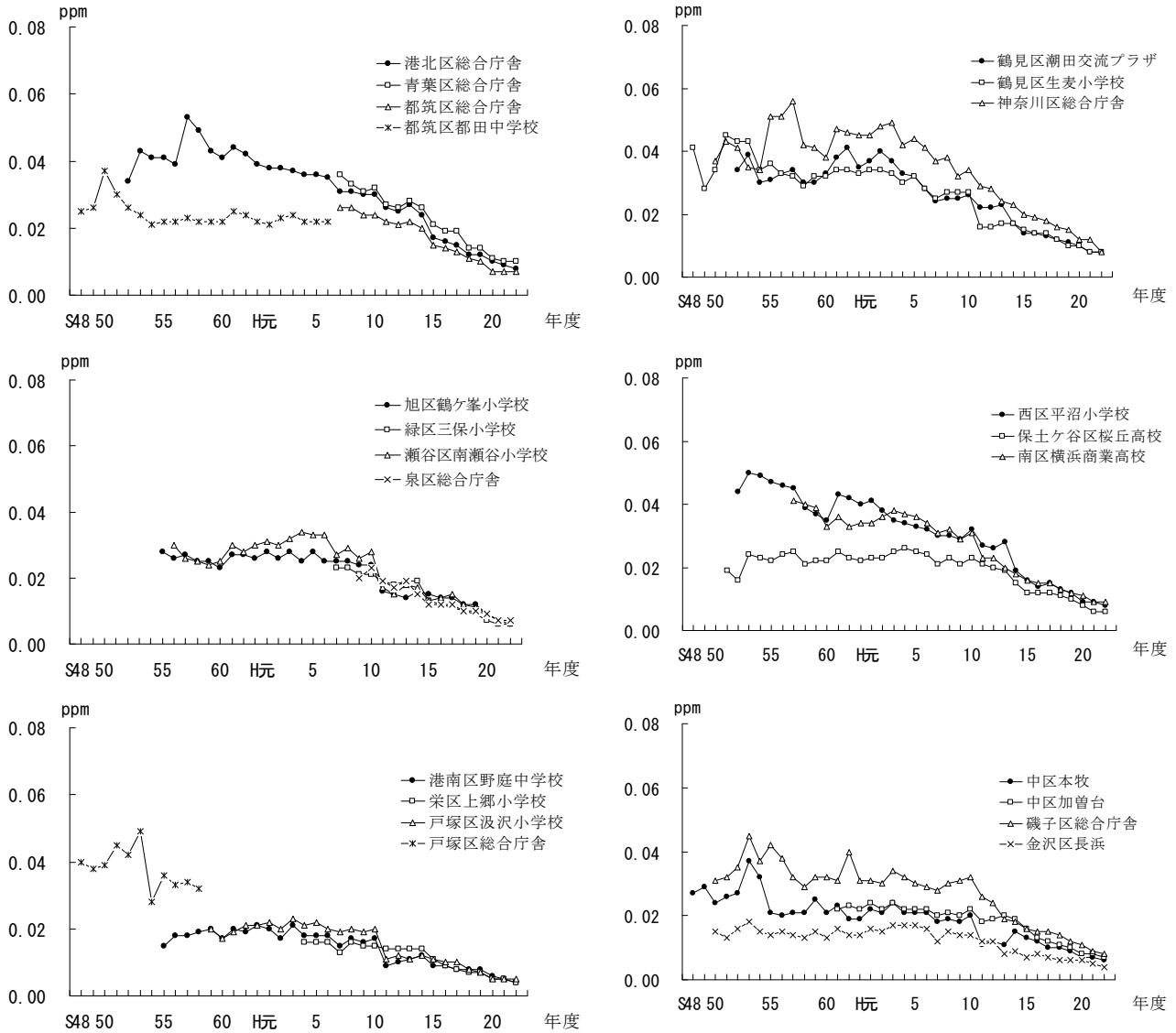

図1-2-2 一酸化窒素の年平均値の経年変化（自排局）

(2) 二酸化窒素

ア 一般局

20局で測定しており、年平均値の最高は「鶴見区潮田交流プラザ」の0.024ppm、最低は「旭区鶴ヶ峯小学校」の0.014ppmで、20局の年平均値の平均は0.019ppmであった。

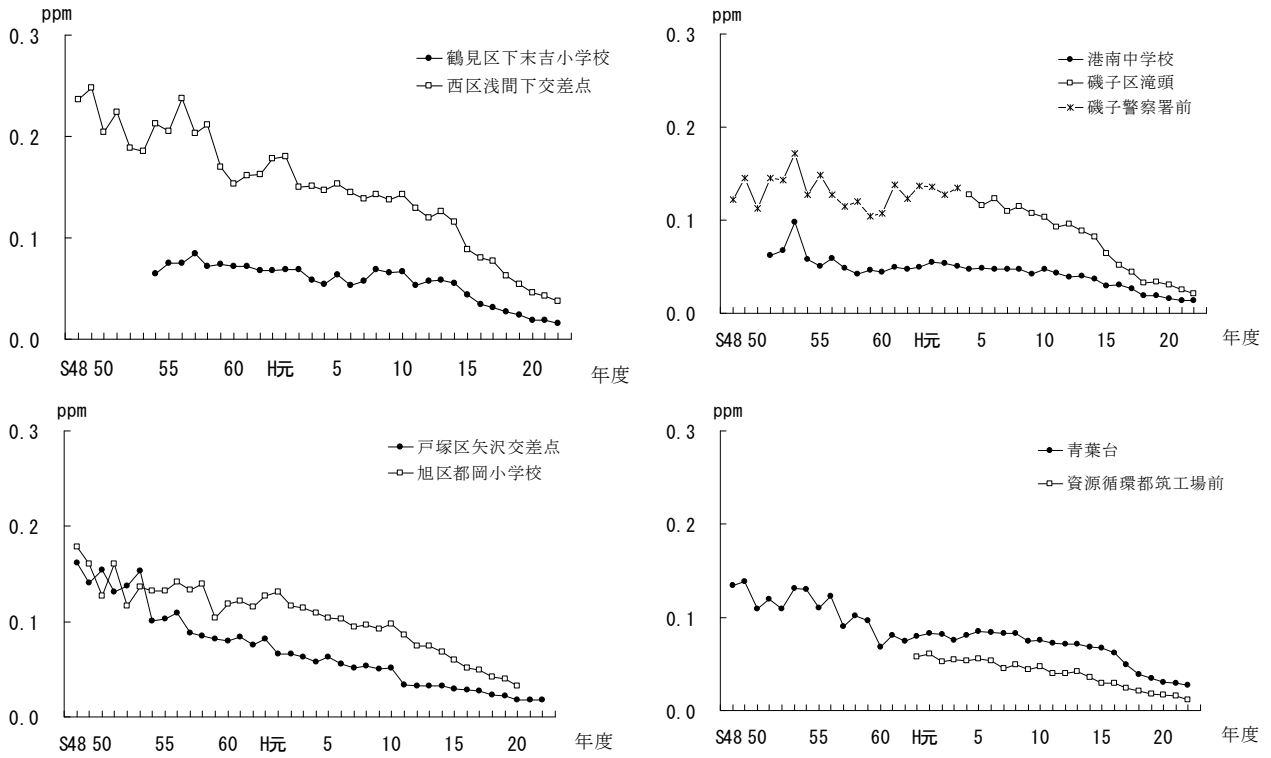
また、日平均値の年間98%値の最高は「鶴見区潮田交流プラザ」の0.055ppm、最低は「旭区鶴ヶ峯小学校」の0.032ppmであった。



図1-2-3 二酸化窒素の年平均値の経年変化（一般局）

イ 自排局

8局で測定しており、年平均値の最高は「西区浅間下交差点」の0.030ppm、最低は「港南中学校」の0.022ppmで、8局の年平均値の平均は0.025ppmであった。

また、日平均値の年間98%値の最高は「磯子区滝頭」の0.050ppm、最低は「資源循環都筑工場前」の0.042ppmであった。

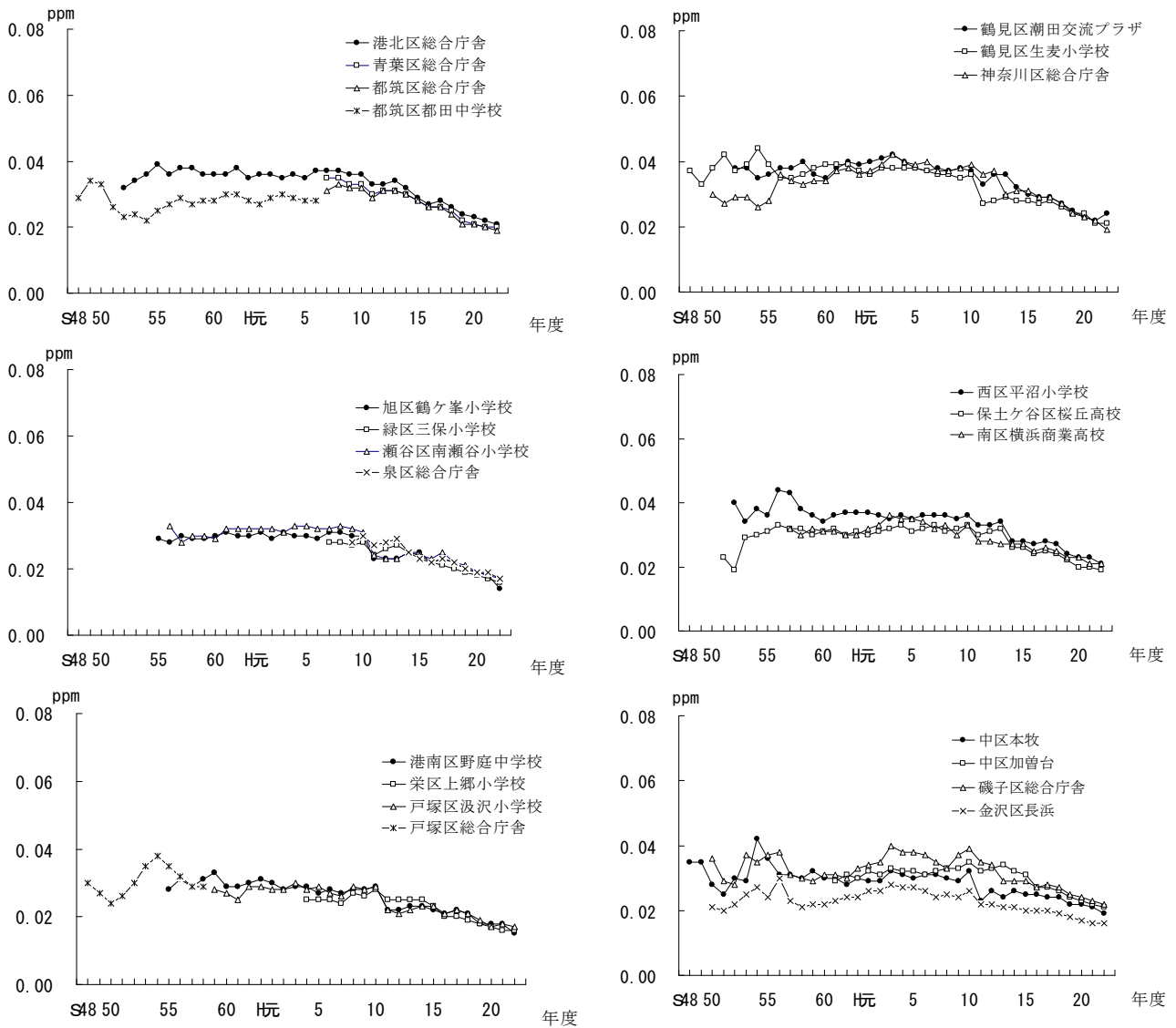

図1-2-4 二酸化窒素の年平均値の経年変化（自排局）

(3) 窒素酸化物

ア 一般局

20局で測定しており、年平均値の最高は「鶴見区潮田交流プラザ」、「青葉区総合庁舎」の0.031ppm、最低は「港南区野庭中学校」の0.019ppmで、20局の年平均値の平均は0.026ppmであった。

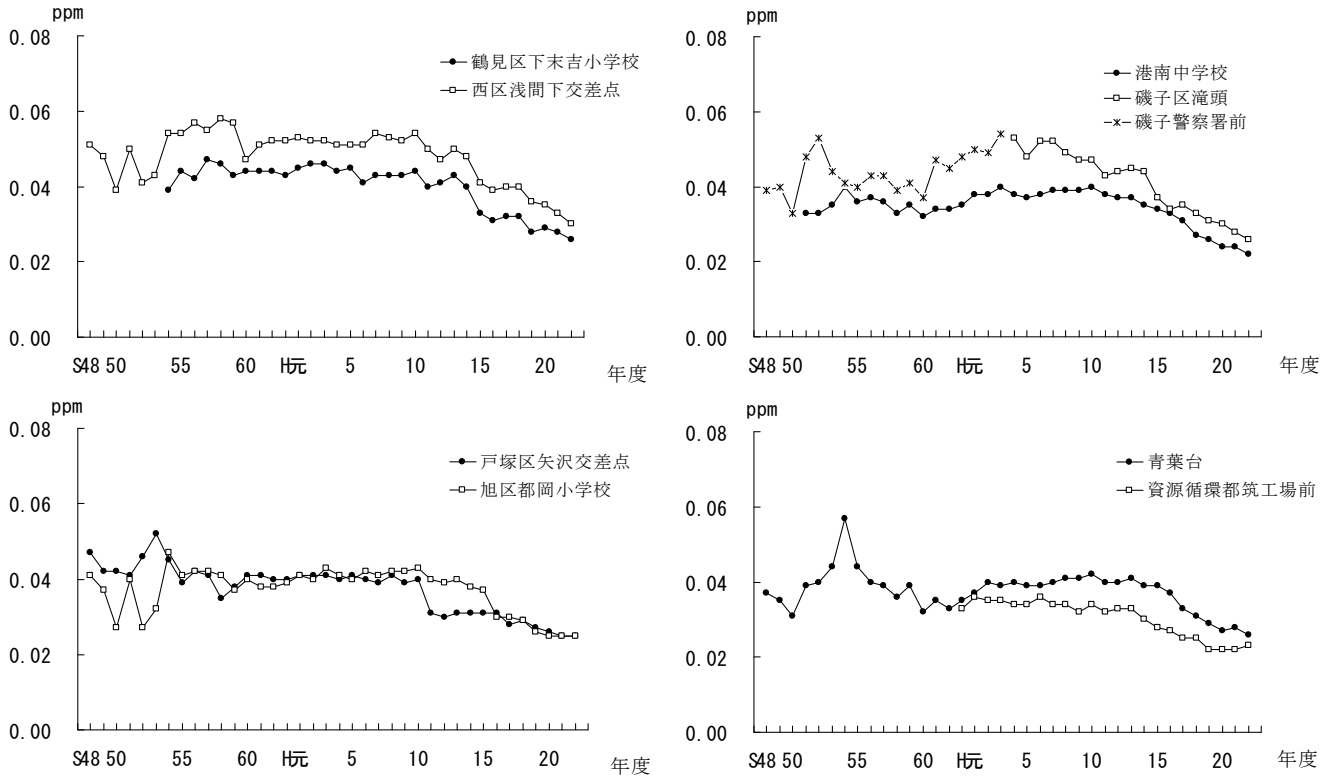

図1-2-5 窒素酸化物の年平均値の経年変化（一般局）

イ 自排局

8局で測定しており、年平均値の最高は「西区浅間下交差点」の0.068ppm、最低は「資源循環都筑工場前」の0.035ppmで、8局の年平均値の平均は0.048ppmであった。

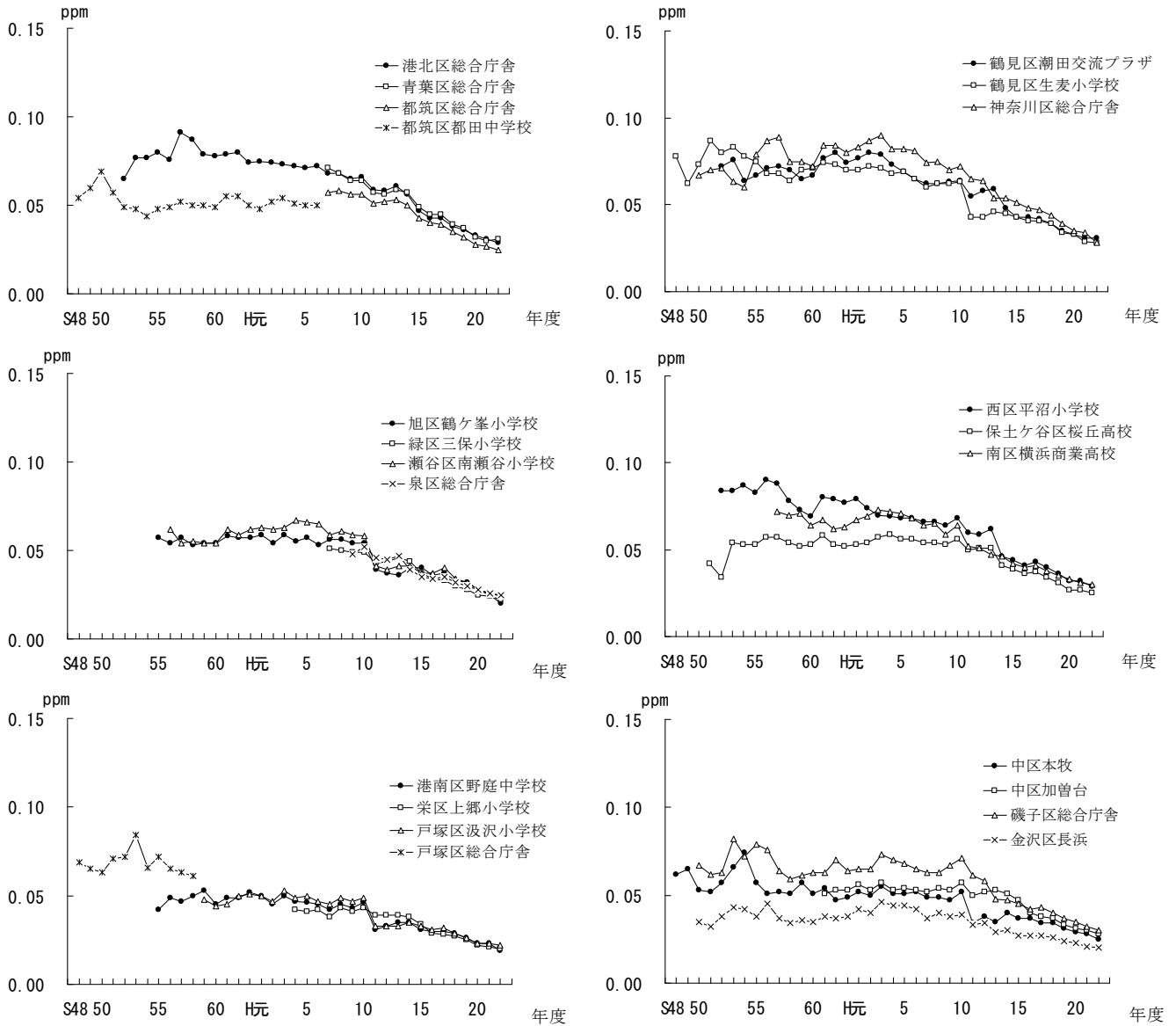

図 1 - 2 - 6 窒素酸化物の年平均値の経年変化 (自排局)

## 2-2 光化学オキシダント

一般局で「中区加曽台」を除く19局で測定しており、昼間の年平均値の最高は、「金沢区長浜」、「戸塚区汲沢小学校」、「旭区鶴ヶ峯小学校」、「南区横浜商業高校」、「栄区上郷小学校」、「都筑区総合庁舎」、「泉区総合庁舎」の0.030ppm、最低は、「鶴見区潮田交流プラザ」の0.024ppmで、19局の平均は0.028ppmであった。また、昼間の1時間値の最高は「神奈川区総合庁舎」の0.166ppmであった。

光化学スモッグ注意報は6回発令され、届出被害者は0人であった。

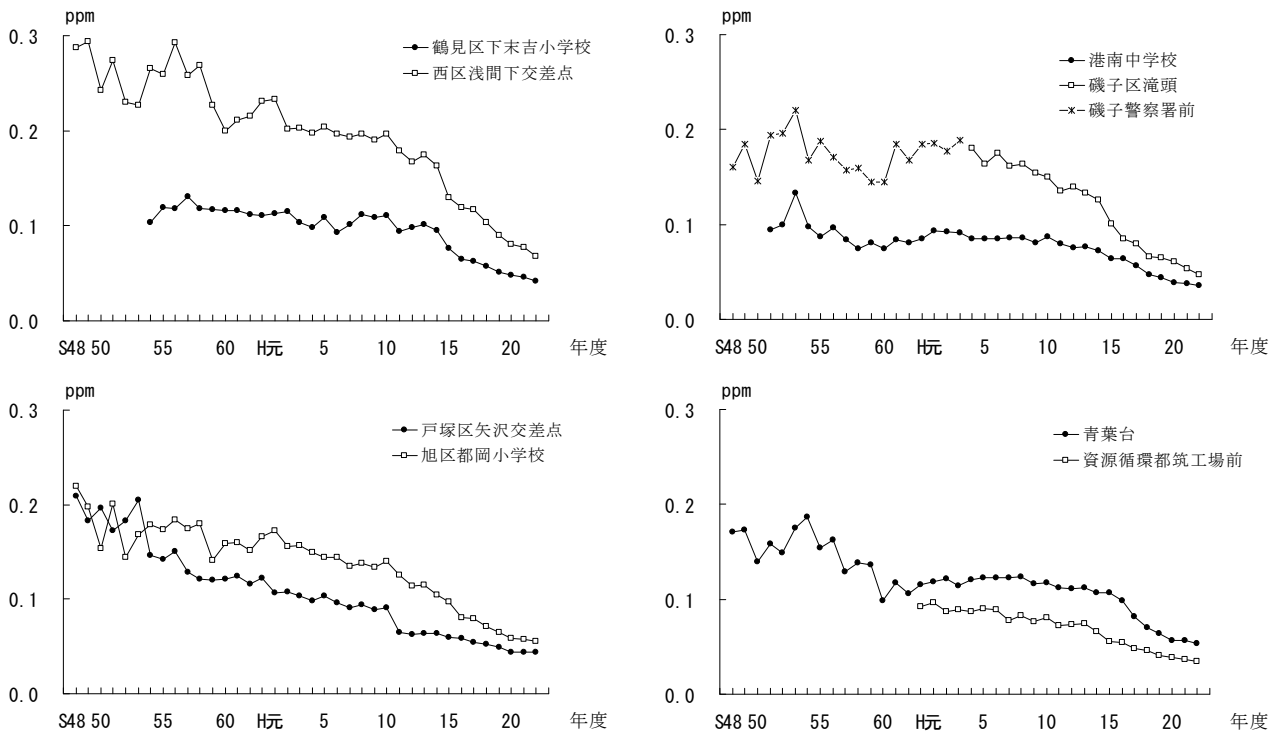
表1-2-4 光化学スモッグ注意報発令状況

(平成22年度)

発令回数	発令日 (曜日)	措置 種類	発令 時刻	光化学オキシダント濃度の市内最高値			市内届出 被害者数	神奈川県内の 他地域の発令状況
				最高値	測定局	時刻		
1	7月21日(水)	注意報	13:20～ 17:20	0.166ppm	神奈川区総合庁舎	14時	0人	川崎、湘南、西湘、 県央、相模原
2	7月23日(金)	注意報	13:20～ 17:20	0.154ppm	都筑区総合庁舎	14時	0人	川崎、横須賀、湘南、 県央、相模原
3	7月24日(土)	注意報	12:20～ 17:10	0.154ppm	南区横浜商業高校	13時	0人	川崎、横須賀、湘南、 県央、相模原
					都筑区総合庁舎	14時		
4	8月16日(月)	注意報	14:20～ 17:20	0.153ppm	鶴見区生麦小学校	16時	0人	川崎
5	8月30日(月)	注意報	13:20～ 16:20	0.143ppm	青葉区総合庁舎	15時	0人	川崎、横須賀、湘南、 県央、相模原
6	9月12日(日)	注意報	12:20～ 16:30	0.144ppm	戸塚区汲沢小学校	13時	0人	横須賀、湘南、西湘、 県央、相模原
					栄区上郷小学校	13時		

表1-2-5 光化学スモッグ注意報発令回数及び被害届出件数の推移

年度		昭和	46	47	48	49	50	51	52	53	54	55	56	57	58	59	60	61	62	63	平成	元	2	3
発令回数	注意報	8	10	20	9	12	7	3	11	4	3	8	2	3	4	6	2	12	2	2	2	5	5	
	警報	0	0	0	0	1	0	0	1	0	0	0	0	0	0	0	0	0	0	0	0	0	0	
届出件数(件)		28	41	29	6	83	15	12	2	8	0	20	1	9	6	4	0	7	1	0	0	0	11	
被害届出人数	鶴見区	496	54	1,026	2	796	5	137	0	0	0	104	0	4	0	0	0	10	0	0	0	0	36	
	神奈川区	939	30	29	0	1,936	15	20	1	1	0	4	0	0	0	0	0	0	0	0	0	0	0	
	西区	1	0	300	0	400	0	0	0	1	0	0	0	0	0	0	0	0	0	0	0	0	0	
	中区	57	39	3	199	1,211	0	17	0	0	0	0	3	2	1	0	0	0	0	0	0	0	0	
	南区	0	2	0	0	96	0	0	0	0	0	46	0	0	4	1	0	1	0	0	0	0	0	
	港南区	1	60	2	1	151	0	362	0	0	0	1	0	28	0	0	0	94	0	0	0	0	18	
	保土ヶ谷区	0	48	84	0	228	24	0	0	2	0	8	0	1	0	0	0	0	0	0	0	0	0	
	旭区	0	371	4	1	262	30	0	60	12	0	20	0	29	0	110	0	0	0	0	0	0	3	
	磯子区	32	123	24	0	441	0	7	0	0	0	63	0	51	0	0	0	0	0	0	0	0	0	
	金沢区	0	1	25	0	114	1	335	0	0	0	40	0	0	0	0	0	0	0	0	0	0	0	
	港北区	452	1	13	2	7	0	30	0	0	0	6	0	0	2	0	0	0	0	0	0	0	67	
	緑区	0	0	4	0	3	2	0	0	0	0	0	0	63	45	0	0	0	0	0	0	0	0	
	青葉区	11	104	22	0	0	0	1	0	78	0	148	0	0	0	2	0	0	0	0	0	0	59	
	都筑区	247	0	0	0	1	676	0	0	0	0	0	0	0	0	0	0	0	0	0	0	0	0	
	戸塚区	1	1	9	0	490	20	0	0	174	0	0	0	0	3	0	0	17	0	0	0	0	7	
	泉区	0	0	0	0	31	0	0	0	0	0	4	0	0	10	0	0	9	7	0	0	0	0	
栄区	100	0	0	0	0	50	0	0	0	0	10	0	0	0	0	5	0	0	0	0	0	1		
瀬谷区	0	0	0	0	8	0	0	0	0	0	0	0	0	0	0	0	0	0	0	0	0	149		
計		2,337	834	1,545	205	6,175	823	909	61	268	0	454	3	178	65	113	0	136	7	0	0	340		

年度		平成	4	5	6	7	8	9	10	11	12	13	14	15	16	17	18	19	20	21	22	累計
発令回数	注意報	10	3	8	11	5	3	4	2	6	8	6	4	10	5	11	13	6	2	6	261	
	警報	0	0	0	0	0	0	0	0	0	0	0	0	0	0	0	0	0	0	0	2	
届出件数(件)		9	0	2	0	0	0	0	0	0	1	0	2	0	1	15	6	0	2	2	0	323
被害届出人数	鶴見区	3	0	0	0	0	0	0	0	0	0	3	0	0	0	0	0	0	0	0	0	2,676
	神奈川区	0	0	0	0	0	0	0	0	0	0	0	0	0	0	0	0	0	0	0	0	2,975
	西区	0	0	0	0	0	0	0	0	0	0	0	0	0	0	0	0	0	0	0	0	702
	中区	0	0	0	0	0	0	0	0	0	0	0	0	0	18	49	0	0	0	0	0	1,599
	南区	0	0	0	0	0	0	0	0	0	0	0	0	0	0	0	0	0	0	0	0	150
	港南区	0	0	0	0	0	0	0	0	0	0	0	0	0	18	9	0	0	0	0	0	745
	保土ヶ谷区	0	0	9	0	0	0	0	0	0	0	0	0	0	48	16	0	0	0	0	0	468
	旭区	1	0	0	0	0	0	0	0	0	0	0	0	0	80	0	0	0	0	0	0	983
	磯子区	0	0	0	0	0	0	0	0	0	0	2	0	0	0	0	0	0	0	0	0	743
	金沢区	2	0	0	0	0	0	0	0	4	0	0	0	0	10	0	0	0	0	0	0	532
	港北区	61	0	0	0	0	0	0	0	0	0	0	0	0	23	0	0	0	0	0	0	664
	緑区	19	0	0	0	0	0	0	0	0	0	0	0	0	0	0	0	0	0	0	0	136
	青葉区	0	0	3	0	0	0	0	0	0	0	0	0	0	1	0	0	0	0	0	0	429
	都筑区	0	0	0	0	0	0	0	0	0	0	0	0	0	1	0	0	0	2	0	0	927
	戸塚区	4	0	0	0	0	0	0	0	0	0	0	0	0	0	78	0	0	0	0	0	804
	泉区	0	0	0	0	0	0	0	0	0	0	0	0	0	28	0	0	2	0	0	0	91
栄区	0	0	0	0	0	0	0	0	0	0	0	0	0	0	0	0	0	0	0	0	166	
瀬谷区	0	0	0	0	0	0	0	0	0	0	0	0	0	0	14	0	0	0	0	0	171	
計		90	0	12	0	0	0	0	0	4	0	5	0	1	226	166	0	2	2	0	14,961	

## 2-3 浮遊粒子状物質

### (1) 一般局

20局で測定しており、年平均値の最高は「西区平沼小学校」の0.028 mg/m<sup>3</sup>、最低は「港南区野庭中学校」の0.022 mg/m<sup>3</sup>で、20局の年平均値の平均は0.025 mg/m<sup>3</sup>であった。

また、日平均値の2%除外値の最高は「西区平沼小学校」の0.069 mg/m<sup>3</sup>、最低は「青葉区総合庁舎」の0.050 mg/m<sup>3</sup>であった。



図1-2-7 浮遊粒子状物質の年平均値の経年変化（一般局）



(2) 自排局

8局で測定しており、年平均値の最高は「旭区都岡小学校」の  $0.027 \text{ mg/m}^3$ 、最低は「港南中学校」、  
「資源循環局都筑工場前」、「磯子区滝頭」の  $0.024 \text{ mg/m}^3$  で、8局の年平均値の平均は  $0.025 \text{ mg/m}^3$  であった。

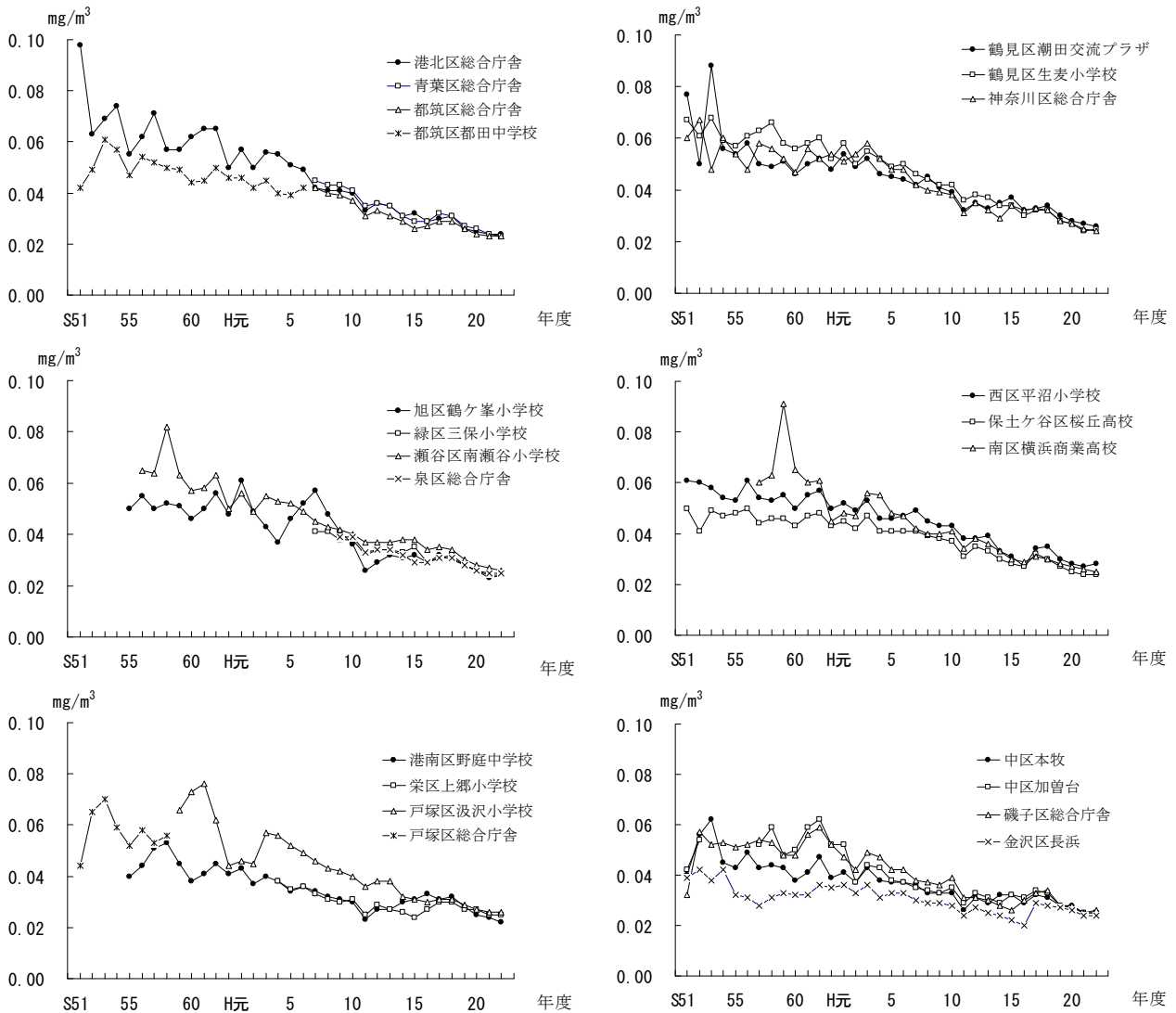
また、日平均値の2%除外値の最高は「鶴見区下末吉小学校」の  $0.068 \text{ mg/m}^3$ 、最低は「資源循環局都筑工場前」の  $0.052 \text{ mg/m}^3$  であった。



図 1 - 2 - 8 浮遊粒子状物質の年平均値の経年変化（自排局）

## 2-4 二酸化硫黄

一般局18局で測定しており、年平均値の最高は「中区本牧」の0.007ppm、最低は「保土ヶ谷区桜丘高校」、「西区平沼小学校」、「戸塚区汲沢小学校」、「港南区野庭中学校」、「瀬谷区南瀬谷小学校」、「栄区上郷小学校」、「緑区三保小学校」の0.004ppmで、18局の年平均値の平均は0.005ppmであった。

また、日平均値の2%除外値の最高は「鶴見区潮田交流プラザ」、「神奈川区総合庁舎」の0.012ppm、最低は「戸塚区汲沢小学校」の0.006ppmであった。

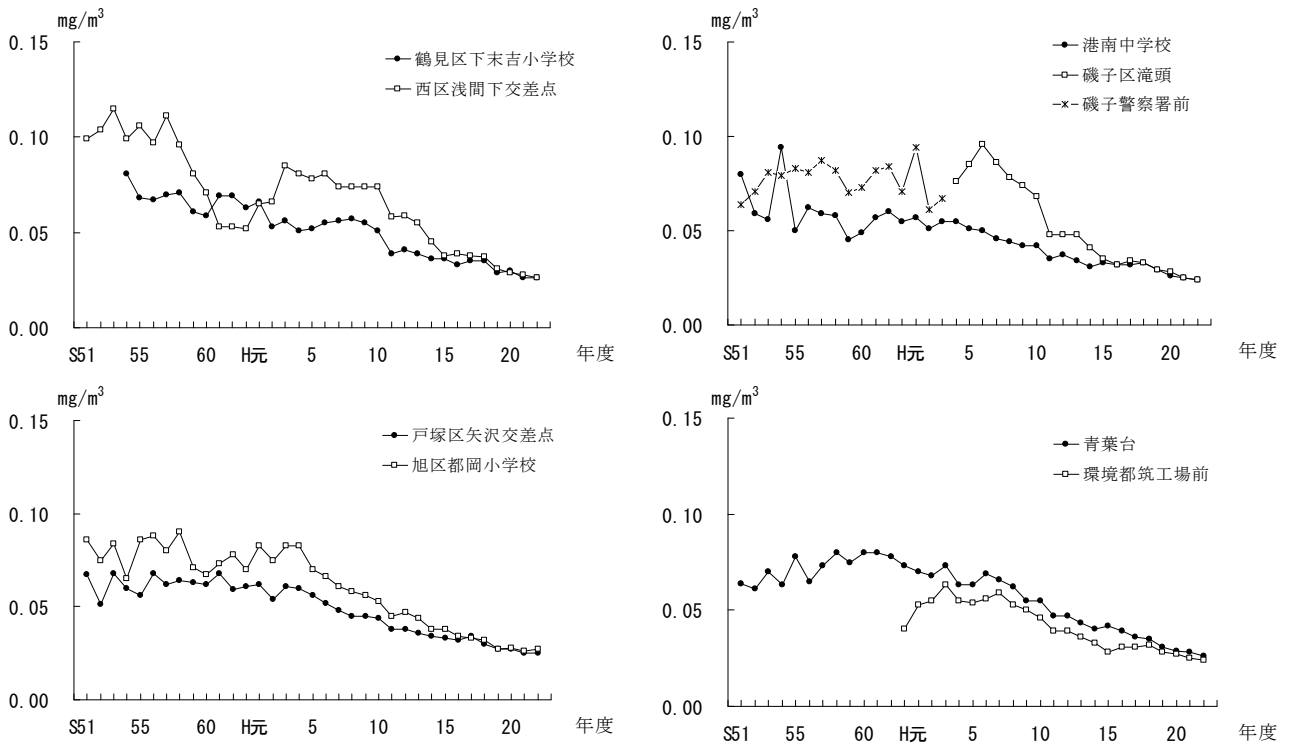

図1-2-9 二酸化硫黄の年平均値の経年変化（一般局）

## 2-5 一酸化炭素

自排局3局で測定しており、年平均値の最高は「西区浅間下交差点」の0.7ppm、最低は「青葉台」の0.5ppmで、3局の年平均値の平均は0.6ppmであった。

また、日平均値の2%除外値の最高は「西区浅間下交差点」、「旭区都岡小学校」の1.3ppm、最低は「青葉台」の1.0ppmであった。

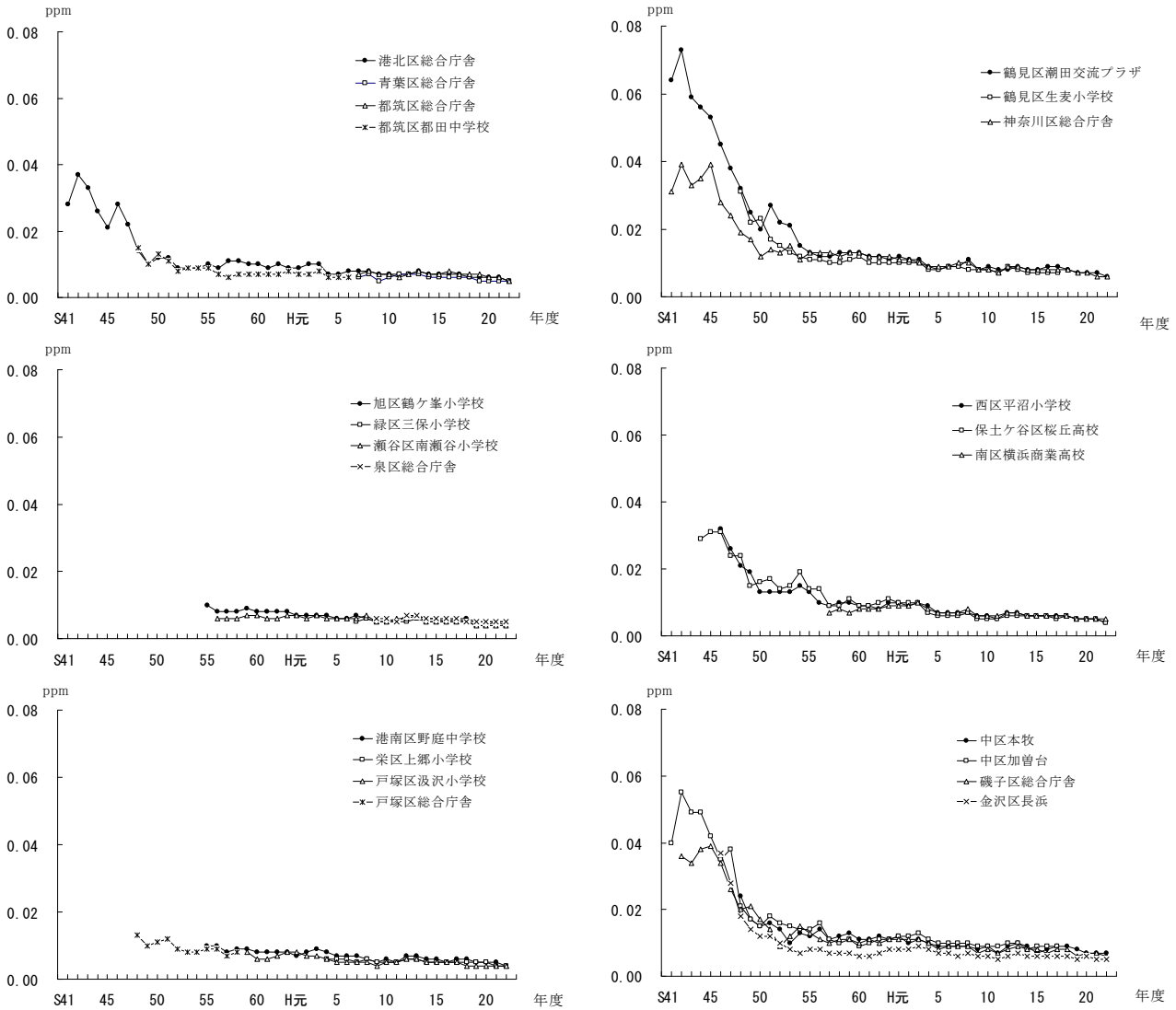

図1-2-10 一酸化炭素の年平均値の経年変化（自排局）

## 2-6 炭化水素

### (1) 非メタン炭化水素

#### ア 一般局

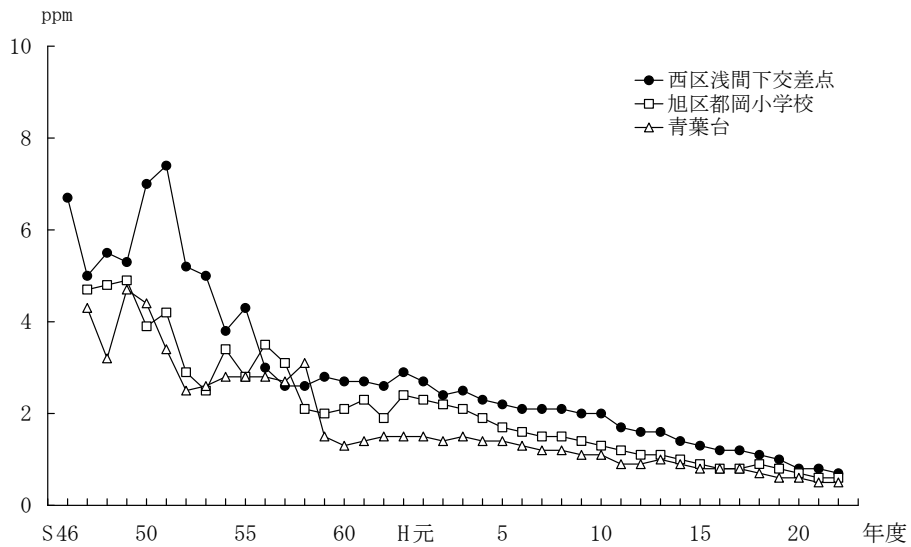
6局で測定しており、年平均値の最高は「鶴見区生麦小学校」の0.54ppmC、最低は「金沢区長浜」の0.26ppmCで、6局の年平均値の平均は0.40ppmCであった。



図1-2-1-1 非メタン炭化水素の年平均値の経年変化（一般局）

イ 自動車排出ガス測定局

4局で測定しており、年平均値の最高は「西区浅間下交差点」の0.40ppmC、最低は「戸塚区矢沢交差点」の0.24ppmCで、4局の年平均値の平均は0.34ppmCであった。

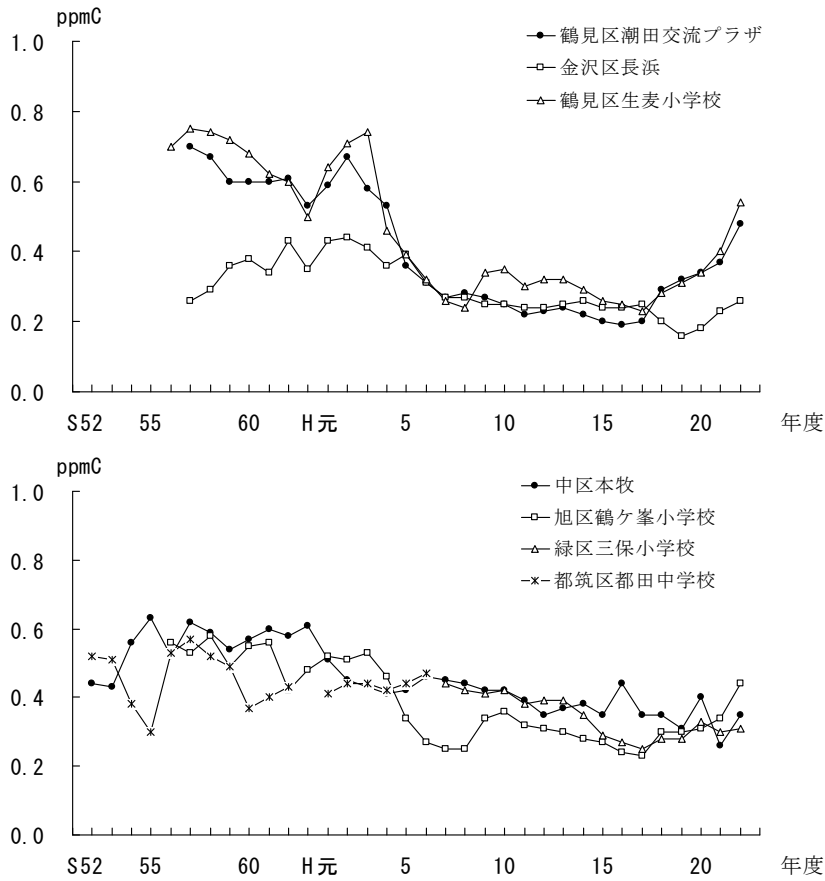

図1-2-1-2 非メタン炭化水素の年平均値の経年変化（自排局）

(2) メタン

ア 一般局

6局で測定しており、年平均値の最高は「鶴見区潮田交流プラザ」、「鶴見区生麦小学校」の1.92ppmC、最低は「金沢区長浜」、「旭区鶴ヶ峯小学校」の1.88ppmCで、6局の年平均値の平均は1.90ppmCであった。

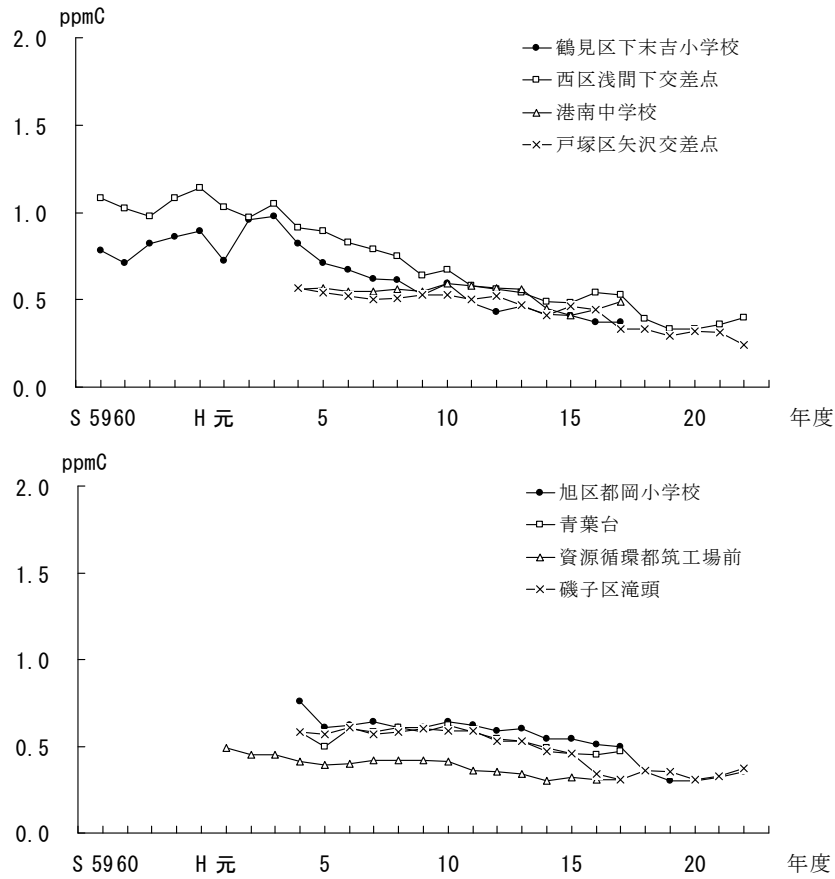

図 1 - 2 - 1 3 メタンの年平均値の経年変化 (一般局)

イ 自排局

4局で測定しており、年平均値の最高は「戸塚区矢沢交差点」の1.93ppmC、最低は「旭区都岡小学校」の1.89ppmCで、4局の年平均値の平均は1.91ppmCであった。

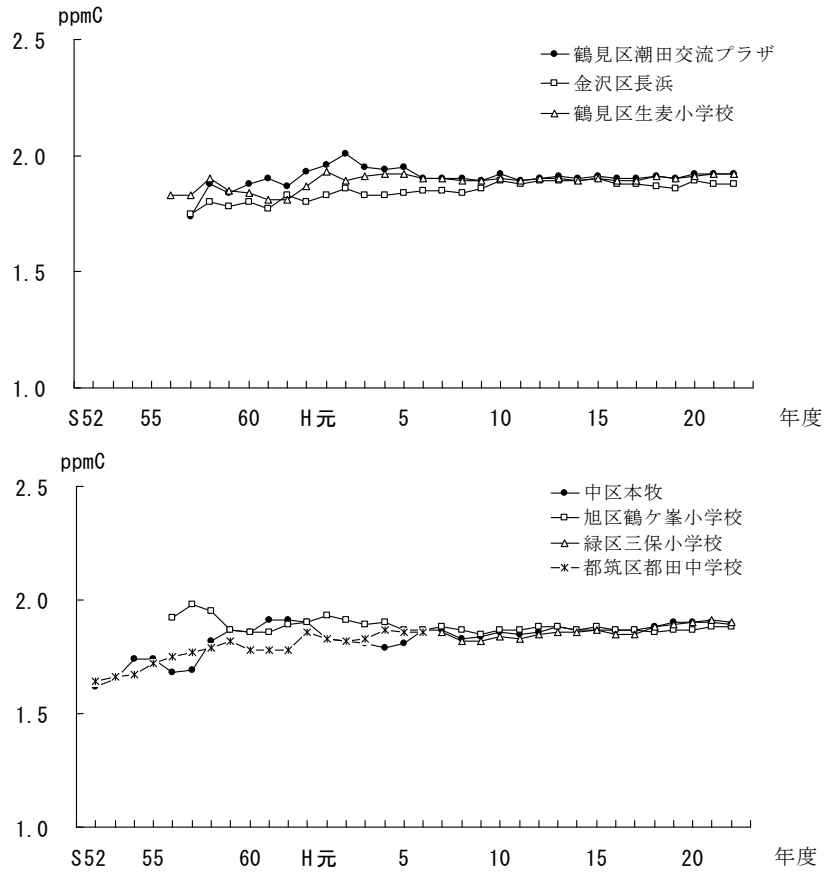

図 1 - 2 - 1 4 メタンの年平均値の経年変化 (自排局)



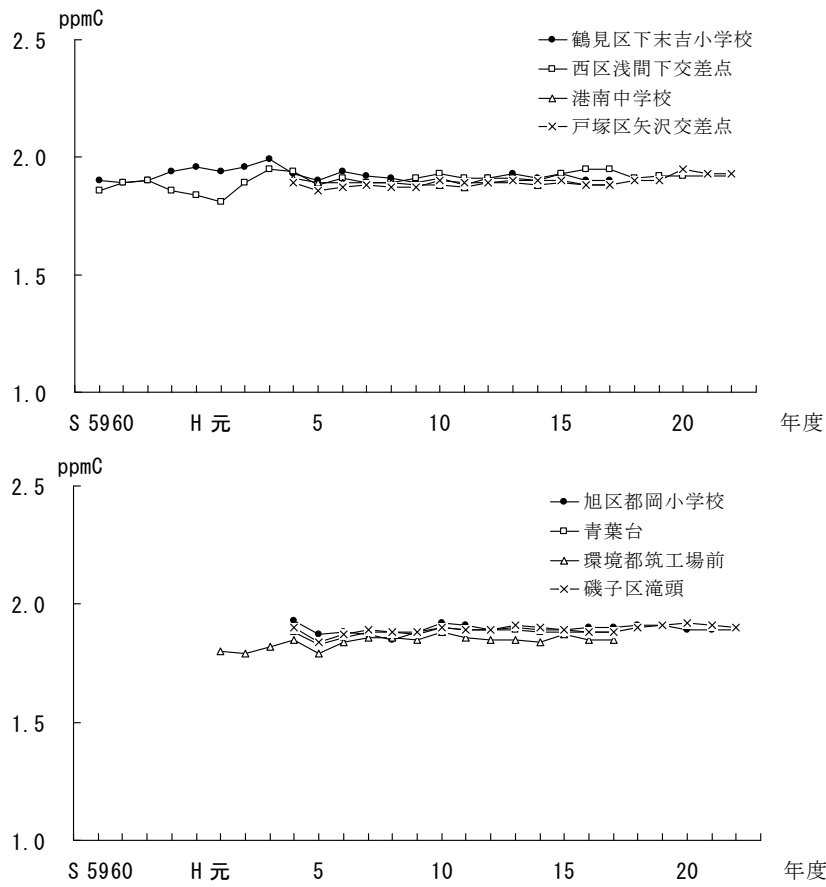

## 第 2 章 常時監視測定資料編

1 窒素酸化物

1-1 一般局

表2-1-1 二酸化窒素年間測定結果（一般局）

（平成22年度）

測定局	用途地域	有効測定		年平均	1時間値の最高値	1時間値が0.2ppmを超えた時間数とその割合		1時間値が0.1ppm以上0.2ppm以下の時間数とその割合		日平均値が0.06ppmを超えた日数とその割合		日平均値が0.04ppm以上0.06ppm以下の日数とその割合		日平均値の年間98%値	98%値評価による日平均値が0.06ppmを超えた日数	環境基準の適合○ 不適合×
		日数	時間			時間	%	時間	%	日	%	日	%			
		日	時間	ppm	ppm	時間	%	時間	%	日	%	日	%	ppm	日	
鶴見区潮田交流プラザ	商	362	8659	0.024	0.123	0	0	17	0.2	1	0.3	28	7.7	0.055	0	○
神奈川区総合庁舎	商	364	8694	0.019	0.084	0	0	0	0	0	0	6	1.6	0.038	0	○
港北区総合庁舎	商	358	8589	0.021	0.090	0	0	0	0	0	0	17	4.7	0.043	0	○
中区加曽台	住	365	8696	0.021	0.090	0	0	0	0	0	0	14	3.8	0.043	0	○
磯子区総合庁舎	商	362	8663	0.022	0.094	0	0	0	0	0	0	16	4.4	0.044	0	○
保土ヶ谷区桜丘高校	住	364	8688	0.019	0.078	0	0	0	0	0	0	9	2.5	0.040	0	○
西区平沼小学校	商	363	8683	0.021	0.095	0	0	0	0	0	0	18	5.0	0.044	0	○
金沢区長浜	住	363	8672	0.016	0.075	0	0	0	0	0	0	7	1.9	0.036	0	○
鶴見区生麦小学校	住	365	8699	0.021	0.082	0	0	0	0	0	0	11	3.0	0.041	0	○
中区本牧	住	361	8649	0.019	0.078	0	0	0	0	0	0	9	2.5	0.041	0	○
戸塚区汲沢小学校	住	352	8495	0.017	0.098	0	0	0	0	0	0	5	1.4	0.039	0	○
港南区野庭中学校	住	356	8519	0.015	0.083	0	0	0	0	0	0	2	0.6	0.035	0	○
旭区鶴ヶ峯小学校	住	364	8686	0.014	0.077	0	0	0	0	0	0	0	0	0.032	0	○
瀬谷区南瀬谷小学校	住	333	7960	0.017	0.070	0	0	0	0	0	0	2	0.6	0.035	0	○
南区横浜商業高校	住	364	8682	0.021	0.087	0	0	0	0	0	0	15	4.1	0.042	0	○
栄区上郷小学校	住	356	8593	0.016	0.076	0	0	0	0	0	0	5	1.4	0.037	0	○
緑区三保小学校	住	342	8402	0.016	0.067	0	0	0	0	0	0	2	0.6	0.034	0	○
青葉区総合庁舎	未	364	8696	0.020	0.077	0	0	0	0	0	0	4	1.1	0.036	0	○
都筑区総合庁舎	商	354	8504	0.019	0.077	0	0	0	0	0	0	4	1.1	0.038	0	○
泉区総合庁舎	未	362	8670	0.017	0.119	0	0	1	0.0	0	0	4	1.1	0.037	0	○

表2-1-2 一酸化窒素及び窒素酸化物年間測定結果（一般局）

（平成22年度）

測定局	用途地域	一酸化窒素 (NO)					窒素酸化物 (NO+NO2)					
		有効測定	測定	年平均	1時間	日平均	有効測定	測定	年平均	1時間	日平均	年平均値
		日数	時間	均値	値の最高値	の年間98%値	日数	時間	均値	値の最高値	の年間98%値	N02/(NO+N02)
日	時間	ppm	ppm	ppm	日	時間	ppm	ppm	ppm	%		
鶴見区潮田交流プラザ	商	362	8659	0.008	0.182	0.038	362	8659	0.031	0.254	0.087	75.6
神奈川区総合庁舎	商	364	8694	0.008	0.192	0.041	364	8694	0.028	0.248	0.072	69.9
港北区総合庁舎	商	358	8589	0.008	0.177	0.037	358	8589	0.029	0.236	0.077	73.1
中区加曽台	住	365	8696	0.007	0.139	0.031	365	8696	0.028	0.216	0.070	75.5
磯子区総合庁舎	商	362	8663	0.008	0.279	0.041	362	8663	0.030	0.342	0.081	72.5
保土ヶ谷区桜丘高校	住	364	8688	0.006	0.257	0.032	364	8688	0.025	0.332	0.069	76.2
西区平沼小学校	商	363	8683	0.008	0.228	0.046	363	8683	0.029	0.300	0.081	73.4
金沢区長浜	住	363	8672	0.004	0.125	0.022	363	8672	0.020	0.189	0.058	78.8
鶴見区生麦小学校	住	365	8699	0.008	0.179	0.032	365	8699	0.028	0.243	0.069	73.0
中区本牧	住	361	8649	0.006	0.148	0.030	361	8649	0.025	0.222	0.070	76.7
戸塚区汲沢小学校	住	352	8495	0.005	0.188	0.029	352	8495	0.022	0.248	0.067	75.2
港南区野庭中学校	住	356	8519	0.004	0.130	0.023	356	8519	0.019	0.180	0.056	79.2
旭区鶴ヶ峯小学校	住	364	8686	0.006	0.222	0.030	364	8686	0.020	0.276	0.060	71.2
瀬谷区南瀬谷小学校	住	333	7960	0.007	0.227	0.036	333	7960	0.024	0.278	0.068	71.1
南区横浜商業高校	住	364	8682	0.009	0.339	0.054	364	8682	0.030	0.403	0.093	69.2
栄区上郷小学校	住	356	8593	0.004	0.128	0.023	356	8593	0.020	0.194	0.057	78.5
緑区三保小学校	住	342	8402	0.006	0.135	0.030	342	8402	0.022	0.182	0.059	73.3
青葉区総合庁舎	未	364	8696	0.010	0.199	0.045	364	8696	0.031	0.239	0.080	66.3
都筑区総合庁舎	商	354	8504	0.007	0.158	0.034	354	8504	0.025	0.210	0.067	74.0
泉区総合庁舎	未	362	8670	0.007	0.200	0.044	362	8670	0.025	0.266	0.079	71.1

表 2-1-1-3 一酸化窒素の年平均値の経年変化（一般局）（1）

（単位：ppm）

測定局名	昭和 48	49	昭和 50	51	52	53	54	昭和 55	56	57	58	59	昭和 60	61	62	63	平成 元	2	3	4
鶴見区潮田交流プラザ	-	-	-	-	0.034	0.039	0.030	0.031	0.033	0.034	0.030	0.030	0.033	0.038	0.041	0.035	0.037	0.040	0.037	0.033
神奈川区総合庁舎	-	-	0.037	0.043	0.041	0.035	0.034	0.051	0.051	0.056	0.042	0.041	0.038	0.047	0.046	0.045	0.045	0.048	0.049	0.042
港北区総合庁舎	-	-	-	-	0.034	0.043	0.041	0.041	0.039	0.053	0.049	0.043	0.041	0.044	0.042	0.039	0.038	0.038	0.037	0.036
中区加曽台	-	-	-	-	-	-	-	-	-	-	-	-	-	0.022	0.023	0.022	0.024	0.022	0.024	0.022
磯子区総合庁舎	-	-	0.031	0.032	0.035	0.045	0.037	0.042	0.038	0.032	0.029	0.032	0.032	0.031	0.040	0.031	0.031	0.030	0.034	0.032
保土ヶ谷区桜丘高校	-	-	-	0.019	0.016	0.024	0.023	0.022	0.024	0.025	0.021	0.022	0.022	0.025	0.023	0.022	0.023	0.023	0.025	0.026
西区平沼小学校	-	-	-	-	0.044	0.050	0.049	0.047	0.046	0.045	0.039	0.037	0.035	0.043	0.042	0.040	0.041	0.038	0.035	0.034
金沢区長浜	-	-	0.015	0.013	0.016	0.018	0.015	0.014	0.015	0.014	0.013	0.015	0.013	0.016	0.014	0.014	0.016	0.015	0.017	0.017
鶴見区生麦小学校	0.041	0.028	0.034	0.045	0.043	0.043	0.034	0.036	0.033	0.032	0.029	0.032	0.032	0.034	0.034	0.033	0.034	0.034	0.033	0.030
中区本牧	0.027	0.029	0.024	0.026	0.027	0.037	0.032	0.021	0.020	0.021	0.021	0.025	0.021	0.023	0.019	0.019	0.022	0.021	0.024	0.021
戸塚区総合庁舎	0.040	0.038	0.039	0.045	0.042	0.049	0.028	0.036	0.033	0.034	0.032	-	-	-	-	-	-	-	-	-
戸塚区汲沢小学校	-	-	-	-	-	-	-	-	-	-	-	0.020	0.017	0.019	0.021	0.021	0.022	0.020	0.023	0.021
都筑区都田中学校	0.025	0.026	0.037	0.030	0.026	0.024	0.021	0.022	0.022	0.023	0.022	0.022	0.022	0.025	0.024	0.022	0.021	0.023	0.024	0.022
港南区野庭中学校	-	-	-	-	-	-	-	0.015	0.018	0.018	0.019	0.020	0.017	0.020	0.019	0.021	0.020	0.017	0.021	0.018
旭区鶴ヶ峯小学校	-	-	-	-	-	-	-	0.028	0.026	0.027	0.025	0.025	0.023	0.027	0.027	0.026	0.028	0.026	0.028	0.025
瀬谷区南瀬谷小学校	-	-	-	-	-	-	-	-	0.030	0.026	0.025	0.024	0.025	0.030	0.028	0.030	0.031	0.030	0.032	0.034
南区横浜商業高校	-	-	-	-	-	-	-	-	-	0.041	0.040	0.039	0.033	0.036	0.033	0.034	0.034	0.036	0.038	0.037
栄区上郷小学校	-	-	-	-	-	-	-	-	-	-	-	-	-	-	-	-	-	-	-	0.016
緑区三保小学校	-	-	-	-	-	-	-	-	-	-	-	-	-	-	-	-	-	-	-	-
青葉区総合庁舎	-	-	-	-	-	-	-	-	-	-	-	-	-	-	-	-	-	-	-	-
都筑区総合庁舎	-	-	-	-	-	-	-	-	-	-	-	-	-	-	-	-	-	-	-	-
泉区総合庁舎	-	-	-	-	-	-	-	-	-	-	-	-	-	-	-	-	-	-	-	-

表 2-1-1-3 一酸化窒素の年平均値の経年変化（一般局）（2）

（単位：ppm）

測定局名	平成 5	6	7	8	9	平成 10	11	12	13	14	平成 15	16	17	18	19	平成 20	21	22
鶴見区潮田交流プラザ	0.032	0.028	0.024	0.025	0.025	0.026	0.022	0.022	0.023	0.017	0.014	0.014	0.013	0.012	0.011	0.010	0.008	0.008
神奈川区総合庁舎	0.044	0.041	0.037	0.038	0.032	0.034	0.029	0.028	0.024	0.023	0.020	0.019	0.018	0.016	0.015	0.012	0.012	0.008
港北区総合庁舎	0.036	0.035	0.031	0.031	0.030	0.030	0.026	0.025	0.027	0.024	0.017	0.016	0.015	0.012	0.012	0.010	0.009	0.008
中区加曾台	0.022	0.022	0.020	0.021	0.020	0.022	0.018	0.019	0.020	0.019	0.016	0.013	0.012	0.011	0.010	0.008	0.008	0.007
磯子区総合庁舎	0.030	0.029	0.028	0.030	0.031	0.032	0.026	0.024	0.019	0.018	0.016	0.015	0.015	0.014	0.012	0.011	0.009	0.008
保土ヶ谷区桜丘高校	0.025	0.024	0.021	0.023	0.021	0.023	0.021	0.020	0.019	0.015	0.012	0.012	0.012	0.011	0.010	0.008	0.006	0.006
西区平沼小学校	0.033	0.032	0.030	0.030	0.029	0.032	0.027	0.026	0.028	0.019	0.016	0.014	0.015	0.013	0.012	0.009	0.009	0.008
金沢区長浜	0.017	0.016	0.012	0.015	0.014	0.014	0.012	0.012	0.008	0.009	0.007	0.008	0.007	0.006	0.006	0.006	0.005	0.004
鶴見区生麦小学校	0.032	0.028	0.025	0.027	0.027	0.027	0.016	0.016	0.017	0.017	0.015	0.014	0.014	0.012	0.010	0.010	0.008	0.008
中区本牧	0.021	0.021	0.018	0.019	0.018	0.020	0.011	0.012	0.011	0.015	0.013	0.012	0.010	0.010	0.009	0.007	0.007	0.006
戸塚区総合庁舎	—	—	—	—	—	—	—	—	—	—	—	—	—	—	—	—	—	—
戸塚区汲沢小学校	0.022	0.020	0.019	0.020	0.019	0.020	0.011	0.012	0.011	0.012	0.011	0.010	0.010	0.008	0.007	0.005	0.005	0.005
都筑区都田中学校	0.022	0.022	—	—	—	—	—	—	—	—	—	—	—	—	—	—	—	—
港南区野庭中学校	0.018	0.018	0.015	0.017	0.016	0.017	0.009	0.010	0.011	0.012	0.009	0.009	0.008	0.008	0.008	0.006	0.005	0.004
旭区鶴ヶ峯小学校	0.028	0.025	0.025	0.025	0.024	0.024	0.016	0.015	0.014	0.016	0.015	0.014	0.014	0.012	0.012	0.009	0.007	0.006
瀬谷区南瀬谷小学校	0.033	0.033	0.027	0.029	0.026	0.028	0.017	0.015	0.018	0.017	0.013	0.014	0.015	0.012	0.011	0.009	0.007	0.007
南区横浜商業高校	0.036	0.034	0.031	0.032	0.029	0.031	0.023	0.023	0.020	0.018	0.016	0.015	0.015	0.013	0.012	0.011	0.009	0.009
栄区上郷小学校	0.016	0.016	0.013	0.016	0.015	0.015	0.014	0.014	0.014	0.014	0.011	0.009	0.008	0.007	0.007	0.005	0.005	0.004
緑区三保小学校	—	—	0.023	0.023	0.021	0.021	0.019	0.018	0.019	0.019	0.013	0.012	0.011	0.010	0.009	0.007	0.006	0.006
青葉区総合庁舎	—	—	0.036	0.033	0.031	0.032	0.027	0.026	0.028	0.026	0.021	0.019	0.019	0.014	0.014	0.011	0.010	0.010
都筑区総合庁舎	—	—	0.026	0.026	0.024	0.024	0.022	0.021	0.022	0.020	0.015	0.014	0.013	0.011	0.010	0.007	0.007	0.007
泉区総合庁舎	—	—	—	—	0.020	0.023	0.019	0.017	0.019	0.015	0.012	0.012	0.012	0.010	0.010	0.009	0.007	0.007

表 2-1-4 二酸化窒素の年平均値の経年変化（一般局）（1）

（単位：ppm）

測定局名	昭和 48	49	昭和 50	51	52	53	54	昭和 55	56	57	58	59	昭和 60	61	62	63	平成 元	2	3	4
鶴見区潮田交流プラザ	—	—	—	—	0.038	0.038	0.035	0.036	0.038	0.038	0.040	0.036	0.035	0.038	0.040	0.039	0.040	0.041	0.042	0.040
神奈川区総合庁舎	—	—	0.030	0.027	0.029	0.029	0.026	0.028	0.036	0.034	0.033	0.034	0.034	0.037	0.038	0.036	0.037	0.039	0.042	0.040
港北区総合庁舎	—	—	—	—	0.032	0.034	0.036	0.039	0.036	0.038	0.038	0.036	0.036	0.036	0.038	0.035	0.036	0.036	0.035	0.036
中区加曽台	—	—	—	—	—	—	—	—	—	—	—	—	—	0.029	0.031	0.030	0.032	0.031	0.033	0.032
磯子区総合庁舎	—	—	0.036	0.029	0.028	0.037	0.035	0.037	0.038	0.031	0.030	0.029	0.031	0.031	0.030	0.033	0.034	0.035	0.040	0.038
保土ヶ谷区桜丘高校	—	—	—	0.023	0.019	0.029	0.030	0.031	0.033	0.032	0.032	0.030	0.031	0.032	0.030	0.031	0.030	0.031	0.032	0.033
西区平沼小学校	—	—	—	—	0.040	0.034	0.038	0.036	0.044	0.043	0.038	0.036	0.034	0.036	0.037	0.037	0.037	0.036	0.035	0.036
金沢区長浜	—	—	0.021	0.020	0.022	0.025	0.027	0.024	0.030	0.023	0.021	0.022	0.022	0.023	0.024	0.024	0.026	0.026	0.028	0.027
鶴見区生麦小学校	0.037	0.033	0.038	0.042	0.037	0.039	0.044	0.039	0.035	0.035	0.036	0.038	0.039	0.039	0.039	0.037	0.036	0.038	0.038	0.038
中区本牧	0.035	0.035	0.028	0.025	0.030	0.029	0.042	0.036	0.031	0.031	0.030	0.032	0.030	0.030	0.028	0.030	0.029	0.029	0.032	0.031
戸塚区総合庁舎	0.030	0.027	0.024	0.026	0.030	0.035	0.038	0.035	0.032	0.029	0.029	—	—	—	—	—	—	—	—	—
戸塚区汲沢小学校	—	—	—	—	—	—	—	—	—	—	—	0.028	0.027	0.025	0.029	0.029	0.028	0.028	0.030	0.028
都筑区都田中学校	0.029	0.034	0.033	0.026	0.023	0.024	0.022	0.025	0.027	0.029	0.027	0.028	0.028	0.030	0.030	0.028	0.027	0.029	0.030	0.029
港南区野庭中学校	—	—	—	—	—	—	—	0.028	0.031	0.029	0.031	0.033	0.029	0.029	0.030	0.031	0.030	0.028	0.029	0.029
旭区鶴ヶ峯小学校	—	—	—	—	—	—	—	0.029	0.028	0.030	0.029	0.029	0.030	0.031	0.030	0.030	0.031	0.029	0.031	0.030
瀬谷区南瀬谷小学校	—	—	—	—	—	—	—	—	0.033	0.028	0.030	0.030	0.029	0.032	0.032	0.032	0.032	0.032	0.031	0.033
南区横浜商業高校	—	—	—	—	—	—	—	—	—	0.032	0.030	0.032	0.031	0.031	0.030	0.030	0.032	0.033	0.036	0.035
栄区上郷小学校	—	—	—	—	—	—	—	—	—	—	—	—	—	—	—	—	—	—	—	0.025
緑区三保小学校	—	—	—	—	—	—	—	—	—	—	—	—	—	—	—	—	—	—	—	—
青葉区総合庁舎	—	—	—	—	—	—	—	—	—	—	—	—	—	—	—	—	—	—	—	—
都筑区総合庁舎	—	—	—	—	—	—	—	—	—	—	—	—	—	—	—	—	—	—	—	—
泉区総合庁舎	—	—	—	—	—	—	—	—	—	—	—	—	—	—	—	—	—	—	—	—

表 2-1-4 二酸化窒素の年平均値の経年変化（一般局）（2）

（単位：ppm）

測定局名	平成 5	7	8	9	平成 10	11	12	13	14	平成 15	16	17	18	19	平成 20	21	22
鶴見区潮田交流プラザ	0.038	0.038	0.037	0.038	0.037	0.033	0.036	0.036	0.032	0.030	0.029	0.029	0.027	0.025	0.023	0.022	0.024
神奈川区総合庁舎	0.039	0.037	0.037	0.038	0.039	0.036	0.037	0.036	0.031	0.031	0.029	0.029	0.027	0.024	0.023	0.022	0.019
港北区総合庁舎	0.035	0.037	0.037	0.036	0.036	0.033	0.033	0.034	0.032	0.029	0.027	0.028	0.026	0.024	0.023	0.022	0.021
中区加曾台	0.032	0.031	0.032	0.033	0.035	0.032	0.033	0.034	0.032	0.031	0.027	0.027	0.026	0.024	0.023	0.022	0.021
磯子区総合庁舎	0.038	0.037	0.035	0.037	0.039	0.035	0.034	0.029	0.029	0.029	0.027	0.028	0.027	0.025	0.024	0.023	0.022
保土ヶ谷区桜丘高校	0.031	0.032	0.033	0.031	0.033	0.030	0.031	0.032	0.026	0.026	0.024	0.025	0.024	0.022	0.020	0.020	0.019
西区平沼小学校	0.035	0.036	0.036	0.035	0.036	0.033	0.033	0.034	0.028	0.028	0.027	0.028	0.027	0.024	0.023	0.023	0.021
金沢区長浜	0.027	0.026	0.024	0.025	0.026	0.022	0.022	0.021	0.021	0.020	0.020	0.020	0.019	0.018	0.017	0.016	0.016
鶴見区生麦小学校	0.038	0.037	0.036	0.035	0.036	0.027	0.028	0.029	0.028	0.028	0.027	0.028	0.026	0.024	0.024	0.021	0.021
中区本牧	0.030	0.031	0.030	0.029	0.032	0.023	0.026	0.024	0.026	0.025	0.025	0.024	0.024	0.022	0.022	0.021	0.019
戸塚区総合庁舎	—	—	—	—	—	—	—	—	—	—	—	—	—	—	—	—	—
戸塚区汲沢小学校	0.029	0.027	0.026	0.029	0.029	0.022	0.021	0.022	0.023	0.023	0.021	0.022	0.021	0.019	0.017	0.018	0.017
都筑区都田中学校	0.028	—	—	—	—	—	—	—	—	—	—	—	—	—	—	—	—
港南区野庭中学校	0.027	0.027	0.028	0.028	0.029	0.022	0.022	0.023	0.023	0.022	0.021	0.022	0.021	0.018	0.018	0.018	0.015
旭区鶴ヶ峯小学校	0.030	0.029	0.031	0.030	0.030	0.023	0.023	0.023	0.025	0.025	0.022	0.023	0.022	0.020	0.019	0.018	0.014
瀬谷区南瀬谷小学校	0.033	0.032	0.032	0.032	0.031	0.024	0.023	0.023	0.025	0.024	0.023	0.025	0.022	0.021	0.019	0.018	0.017
南区横浜商業高校	0.035	0.034	0.032	0.030	0.033	0.028	0.028	0.027	0.027	0.027	0.025	0.026	0.025	0.023	0.023	0.021	0.021
栄区上郷小学校	0.025	0.025	0.024	0.026	0.028	0.025	0.025	0.025	0.025	0.023	0.020	0.020	0.019	0.018	0.017	0.016	0.016
緑区三保小学校	—	—	0.028	0.027	0.028	0.024	0.026	0.027	0.025	0.024	0.022	0.021	0.020	0.019	0.018	0.017	0.016
青葉区総合庁舎	—	—	0.035	0.033	0.033	0.030	0.031	0.031	0.030	0.028	0.026	0.026	0.025	0.022	0.021	0.020	0.020
都筑区総合庁舎	—	—	0.031	0.033	0.032	0.029	0.031	0.031	0.030	0.028	0.026	0.026	0.024	0.021	0.021	0.020	0.019
泉区総合庁舎	—	—	—	0.028	0.030	0.027	0.028	0.029	0.025	0.023	0.022	0.023	0.022	0.020	0.019	0.019	0.017

表 2-1-5 窒素酸化物の年平均値の経年変化（一般局）（1）

（単位：ppm）

測定局名	昭和 48	49	昭和 50	51	52	53	54	昭和 55	56	57	58	59	昭和 60	61	62	63	平成 元	2	3	4
鶴見区潮田交流プラザ	-	-	-	-	0.072	0.076	0.064	0.067	0.071	0.072	0.070	0.065	0.067	0.077	0.080	0.074	0.077	0.080	0.079	0.073
神奈川区総合庁舎	-	-	0.067	0.070	0.071	0.063	0.060	0.079	0.087	0.089	0.075	0.075	0.072	0.084	0.084	0.080	0.083	0.087	0.090	0.082
港北区総合庁舎	-	-	-	-	0.065	0.077	0.077	0.080	0.076	0.091	0.087	0.079	0.078	0.079	0.080	0.074	0.075	0.074	0.073	0.072
中区加曽台	-	-	-	-	-	-	-	-	-	-	-	-	-	0.051	0.053	0.053	0.056	0.053	0.057	0.053
磯子区総合庁舎	-	-	0.067	0.062	0.063	0.082	0.072	0.079	0.076	0.064	0.059	0.061	0.063	0.063	0.070	0.064	0.065	0.065	0.073	0.070
保土ヶ谷区桜丘高校	-	-	-	0.042	0.034	0.054	0.053	0.053	0.057	0.057	0.054	0.052	0.053	0.058	0.053	0.052	0.053	0.054	0.057	0.059
西区平沼小学校	-	-	-	-	0.084	0.084	0.087	0.083	0.090	0.088	0.078	0.073	0.069	0.080	0.079	0.077	0.079	0.074	0.070	0.069
金沢区長浜	-	-	0.035	0.032	0.038	0.043	0.042	0.038	0.045	0.037	0.034	0.036	0.035	0.038	0.037	0.038	0.042	0.040	0.046	0.044
鶴見区生麦小学校	0.078	0.062	0.073	0.087	0.080	0.083	0.078	0.075	0.068	0.068	0.064	0.070	0.071	0.074	0.073	0.070	0.070	0.072	0.071	0.068
中区本牧	0.062	0.065	0.053	0.052	0.057	0.066	0.074	0.057	0.051	0.052	0.051	0.057	0.051	0.054	0.047	0.049	0.052	0.050	0.055	0.051
戸塚区総合庁舎	0.069	0.065	0.063	0.071	0.072	0.084	0.066	0.072	0.065	0.063	0.061	-	-	-	-	-	-	-	-	-
戸塚区汲沢小学校	-	-	-	-	-	-	-	-	-	-	-	0.048	0.044	0.045	0.050	0.051	0.050	0.047	0.053	0.049
都筑区都田中学校	0.054	0.060	0.069	0.057	0.049	0.048	0.044	0.048	0.049	0.052	0.050	0.050	0.049	0.055	0.055	0.050	0.048	0.052	0.054	0.051
港南区野庭中学校	-	-	-	-	-	-	-	0.042	0.049	0.047	0.050	0.053	0.045	0.049	0.049	0.052	0.050	0.045	0.050	0.047
旭区鶴ヶ峯小学校	-	-	-	-	-	-	-	0.057	0.054	0.057	0.053	0.054	0.054	0.058	0.057	0.057	0.059	0.054	0.059	0.055
瀬谷区南瀬谷小学校	-	-	-	-	-	-	-	-	0.062	0.054	0.055	0.054	0.054	0.062	0.059	0.062	0.063	0.062	0.063	0.067
南区横浜商業高校	-	-	-	-	-	-	-	-	-	0.072	0.070	0.071	0.064	0.067	0.062	0.063	0.067	0.069	0.073	0.072
栄区上郷小学校	-	-	-	-	-	-	-	-	-	-	-	-	-	-	-	-	-	-	-	0.042
緑区三保小学校	-	-	-	-	-	-	-	-	-	-	-	-	-	-	-	-	-	-	-	-
青葉区総合庁舎	-	-	-	-	-	-	-	-	-	-	-	-	-	-	-	-	-	-	-	-
都筑区総合庁舎	-	-	-	-	-	-	-	-	-	-	-	-	-	-	-	-	-	-	-	-
泉区総合庁舎	-	-	-	-	-	-	-	-	-	-	-	-	-	-	-	-	-	-	-	-

表 2-1-5 窒素酸化物の年平均値の経年変化（一般局）（2）

（単位：ppm）

測定局名	平成 5	6	7	8	9	平成 10	11	12	13	14	平成 15	16	17	18	19	平成 20	21	22
鶴見区潮田交流プラザ	0.069	0.065	0.062	0.062	0.063	0.064	0.055	0.058	0.059	0.048	0.043	0.043	0.042	0.039	0.035	0.033	0.031	0.031
神奈川区総合庁舎	0.082	0.081	0.074	0.075	0.070	0.072	0.065	0.064	0.054	0.054	0.051	0.048	0.047	0.044	0.039	0.035	0.034	0.028
港北区総合庁舎	0.071	0.072	0.068	0.068	0.065	0.066	0.059	0.058	0.061	0.056	0.047	0.043	0.043	0.038	0.036	0.033	0.031	0.029
中区加曾台	0.054	0.053	0.052	0.054	0.053	0.057	0.050	0.052	0.053	0.051	0.047	0.040	0.038	0.037	0.033	0.031	0.030	0.028
磯子区総合庁舎	0.068	0.065	0.063	0.063	0.067	0.071	0.061	0.058	0.048	0.047	0.045	0.042	0.043	0.040	0.037	0.035	0.032	0.030
保土ヶ谷区桜丘高校	0.056	0.056	0.054	0.054	0.053	0.056	0.050	0.051	0.051	0.041	0.039	0.036	0.037	0.034	0.031	0.027	0.027	0.025
西区平沼小学校	0.068	0.068	0.066	0.066	0.064	0.068	0.060	0.059	0.062	0.046	0.044	0.041	0.043	0.040	0.036	0.032	0.032	0.029
金沢区長浜	0.044	0.042	0.037	0.040	0.038	0.039	0.033	0.034	0.029	0.030	0.027	0.027	0.027	0.026	0.024	0.023	0.021	0.020
鶴見区生麦小学校	0.069	0.065	0.060	0.062	0.062	0.063	0.043	0.043	0.046	0.045	0.043	0.041	0.041	0.039	0.034	0.033	0.029	0.028
中区本牧	0.051	0.052	0.049	0.049	0.047	0.052	0.034	0.038	0.035	0.040	0.037	0.037	0.034	0.034	0.031	0.029	0.028	0.025
戸塚区総合庁舎	—	—	—	—	—	—	—	—	—	—	—	—	—	—	—	—	—	—
戸塚区汲沢小学校	0.050	0.047	0.045	0.049	0.047	0.049	0.033	0.033	0.033	0.035	0.033	0.031	0.032	0.029	0.026	0.023	0.023	0.022
都筑区都田中学校	0.050	0.050	—	—	—	—	—	—	—	—	—	—	—	—	—	—	—	—
港南区野庭中学校	0.046	0.045	0.042	0.045	0.043	0.046	0.031	0.033	0.035	0.035	0.031	0.030	0.030	0.029	0.026	0.023	0.023	0.019
旭区鶴ヶ峯小学校	0.057	0.053	0.056	0.056	0.054	0.054	0.039	0.037	0.036	0.040	0.040	0.036	0.037	0.033	0.032	0.028	0.025	0.020
瀬谷区南瀬谷小学校	0.066	0.065	0.059	0.061	0.059	0.058	0.041	0.039	0.039	0.041	0.037	0.037	0.040	0.034	0.032	0.028	0.026	0.024
南区横浜商業高校	0.071	0.068	0.064	0.065	0.059	0.064	0.052	0.051	0.047	0.046	0.042	0.040	0.041	0.038	0.035	0.033	0.031	0.030
栄区上郷小学校	0.041	0.042	0.038	0.043	0.041	0.043	0.039	0.039	0.039	0.038	0.034	0.029	0.028	0.027	0.025	0.022	0.021	0.020
緑区三保小学校	—	—	0.051	0.050	0.049	0.049	0.043	0.044	0.046	0.044	0.037	0.034	0.033	0.030	0.028	0.025	0.024	0.022
青葉区総合庁舎	—	—	0.071	0.068	0.064	0.064	0.057	0.056	0.059	0.057	0.049	0.045	0.045	0.039	0.037	0.032	0.030	0.031
都筑区総合庁舎	—	—	0.057	0.058	0.056	0.056	0.051	0.052	0.053	0.050	0.043	0.040	0.039	0.035	0.032	0.028	0.027	0.025
泉区総合庁舎	—	—	—	—	0.048	0.052	0.046	0.045	0.047	0.039	0.035	0.034	0.035	0.032	0.030	0.028	0.026	0.025



表 2 - 1 - 6 一酸化窒素月間測定結果（一般局）（1）

測定局	項目		平成22年									平成23年		
			4月	5月	6月	7月	8月	9月	10月	11月	12月	1月	2月	3月
鶴見区潮田交流プラザ	有効測定日数	(日)	30	31	28	31	31	30	31	30	31	31	28	30
	測定時間	(時間)	716	740	686	737	739	714	739	715	741	740	660	732
	月平均値	(ppm)	0.005	0.003	0.005	0.006	0.006	0.005	0.006	0.015	0.015	0.011	0.010	0.004
	1時間値の最高値	(ppm)	0.140	0.046	0.168	0.052	0.038	0.180	0.125	0.182	0.134	0.129	0.121	0.079
	日平均値の最高値	(ppm)	0.027	0.010	0.032	0.016	0.014	0.048	0.041	0.050	0.038	0.042	0.042	0.013
神奈川区総合庁舎	有効測定日数	(日)	30	31	30	31	31	30	31	29	31	31	28	31
	測定時間	(時間)	713	740	715	738	739	716	740	707	740	739	667	740
	月平均値	(ppm)	0.004	0.003	0.006	0.005	0.003	0.005	0.007	0.017	0.018	0.014	0.013	0.006
	1時間値の最高値	(ppm)	0.090	0.044	0.059	0.043	0.039	0.127	0.098	0.149	0.131	0.192	0.160	0.075
	日平均値の最高値	(ppm)	0.021	0.008	0.015	0.012	0.008	0.038	0.041	0.055	0.041	0.046	0.048	0.016
港区総合庁舎	有効測定日数	(日)	29	26	30	31	31	30	31	30	31	30	28	31
	測定時間	(時間)	711	635	715	740	739	715	740	715	741	732	667	739
	月平均値	(ppm)	0.004	0.002	0.004	0.004	0.004	0.005	0.006	0.017	0.019	0.013	0.010	0.004
	1時間値の最高値	(ppm)	0.097	0.026	0.032	0.042	0.024	0.140	0.124	0.152	0.145	0.177	0.157	0.082
	日平均値の最高値	(ppm)	0.012	0.006	0.008	0.007	0.010	0.037	0.038	0.060	0.045	0.053	0.043	0.018
加曽台	有効測定日数	(日)	30	31	30	31	31	30	31	30	31	31	28	31
	測定時間	(時間)	716	739	711	740	739	716	740	713	740	737	666	739
	月平均値	(ppm)	0.005	0.003	0.005	0.005	0.005	0.005	0.006	0.012	0.012	0.009	0.010	0.004
	1時間値の最高値	(ppm)	0.076	0.037	0.097	0.054	0.047	0.116	0.105	0.107	0.139	0.117	0.130	0.063
	日平均値の最高値	(ppm)	0.018	0.008	0.019	0.010	0.012	0.040	0.045	0.043	0.031	0.047	0.044	0.012
磯子区総合庁舎	有効測定日数	(日)	29	31	30	31	31	29	31	29	31	31	28	31
	測定時間	(時間)	710	740	713	740	738	696	740	705	739	740	663	739
	月平均値	(ppm)	0.004	0.003	0.005	0.003	0.004	0.006	0.009	0.016	0.018	0.014	0.012	0.006
	1時間値の最高値	(ppm)	0.076	0.047	0.090	0.046	0.056	0.114	0.119	0.100	0.273	0.279	0.231	0.087
	日平均値の最高値	(ppm)	0.016	0.007	0.017	0.009	0.010	0.036	0.059	0.049	0.055	0.055	0.047	0.017

表 2 - 1 - 6 一酸化窒素月間測定結果（一般局）（2）

測定局	項目		平成22年									平成23年		
			4月	5月	6月	7月	8月	9月	10月	11月	12月	1月	2月	3月
保土ヶ谷区桜丘高校	有効測定日数	(日)	29	31	30	31	31	30	31	30	31	31	28	31
	測定時間	(時間)	711	737	714	740	740	715	738	712	738	740	667	736
	月平均値	(ppm)	0.002	0.002	0.003	0.003	0.004	0.005	0.005	0.010	0.015	0.010	0.009	0.004
	1時間値の最高値	(ppm)	0.060	0.039	0.067	0.040	0.027	0.084	0.132	0.129	0.157	0.226	0.257	0.120
	日平均値の最高値	(ppm)	0.011	0.005	0.012	0.007	0.007	0.024	0.046	0.029	0.047	0.047	0.035	0.014
西区平沼小学校	有効測定日数	(日)	30	31	29	31	31	30	31	30	31	31	28	30
	測定時間	(時間)	714	739	705	740	740	715	738	714	738	740	666	734
	月平均値	(ppm)	0.004	0.002	0.003	0.003	0.002	0.004	0.007	0.017	0.020	0.014	0.011	0.005
	1時間値の最高値	(ppm)	0.083	0.027	0.053	0.052	0.039	0.144	0.135	0.177	0.172	0.228	0.204	0.083
	日平均値の最高値	(ppm)	0.020	0.005	0.011	0.010	0.008	0.037	0.047	0.058	0.049	0.056	0.052	0.018
金沢区長浜	有効測定日数	(日)	30	30	30	31	31	30	31	29	31	31	28	31
	測定時間	(時間)	715	735	715	740	735	711	739	703	740	736	668	735
	月平均値	(ppm)	0.004	0.002	0.002	0.002	0.004	0.002	0.004	0.008	0.008	0.004	0.006	0.004
	1時間値の最高値	(ppm)	0.037	0.015	0.072	0.025	0.034	0.091	0.094	0.086	0.114	0.075	0.125	0.039
	日平均値の最高値	(ppm)	0.010	0.003	0.009	0.004	0.007	0.026	0.037	0.030	0.026	0.020	0.032	0.007
鶴見区生麦小学校	有効測定日数	(日)	30	31	30	31	31	30	31	30	31	31	28	31
	測定時間	(時間)	716	740	714	737	739	716	739	715	741	740	664	738
	月平均値	(ppm)	0.004	0.004	0.006	0.006	0.006	0.006	0.007	0.015	0.014	0.010	0.009	0.005
	1時間値の最高値	(ppm)	0.123	0.047	0.065	0.047	0.032	0.162	0.103	0.161	0.173	0.179	0.112	0.089
	日平均値の最高値	(ppm)	0.024	0.010	0.016	0.016	0.016	0.043	0.036	0.055	0.032	0.048	0.039	0.016
中区本牧	有効測定日数	(日)	29	31	30	31	31	30	31	30	29	31	28	30
	測定時間	(時間)	710	740	715	739	739	716	739	715	704	737	664	731
	月平均値	(ppm)	0.004	0.002	0.004	0.003	0.003	0.004	0.007	0.012	0.012	0.008	0.009	0.004
	1時間値の最高値	(ppm)	0.075	0.048	0.098	0.037	0.045	0.137	0.106	0.129	0.148	0.102	0.134	0.059
	日平均値の最高値	(ppm)	0.018	0.005	0.019	0.007	0.007	0.045	0.043	0.048	0.030	0.042	0.041	0.010

表 2 - 1 - 6 一酸化窒素月間測定結果（一般局）（3）

測定局	項目		平成22年									平成23年		
			4月	5月	6月	7月	8月	9月	10月	11月	12月	1月	2月	3月
戸塚区汲沢小学校	有効測定日数	(日)	29	31	30	31	31	30	31	30	31	25	28	25
	測定時間	(時間)	711	738	712	740	738	715	737	713	739	645	668	639
	月平均値	(ppm)	0.003	0.002	0.003	0.003	0.002	0.003	0.005	0.012	0.015	0.011	0.006	0.003
	1時間値の最高値	(ppm)	0.037	0.019	0.025	0.030	0.026	0.075	0.147	0.113	0.188	0.145	0.111	0.055
	日平均値の最高値	(ppm)	0.009	0.004	0.006	0.006	0.005	0.017	0.038	0.031	0.052	0.040	0.023	0.011
港南区野庭中学校	有効測定日数	(日)	29	31	30	31	31	23	31	30	31	31	27	31
	測定時間	(時間)	710	734	716	738	740	556	738	713	738	739	660	737
	月平均値	(ppm)	0.003	0.002	0.001	0.001	0.002	0.004	0.005	0.010	0.007	0.006	0.006	0.002
	1時間値の最高値	(ppm)	0.034	0.017	0.032	0.019	0.023	0.080	0.130	0.103	0.103	0.113	0.112	0.042
	日平均値の最高値	(ppm)	0.007	0.004	0.006	0.004	0.004	0.022	0.041	0.028	0.031	0.025	0.030	0.010
旭区鶴ヶ峯小学校	有効測定日数	(日)	30	31	30	31	31	30	31	30	31	30	28	31
	測定時間	(時間)	715	738	715	738	739	715	740	715	741	734	657	739
	月平均値	(ppm)	0.002	0.002	0.003	0.002	0.002	0.003	0.005	0.014	0.016	0.010	0.008	0.003
	1時間値の最高値	(ppm)	0.044	0.048	0.039	0.035	0.027	0.082	0.121	0.200	0.202	0.222	0.153	0.076
	日平均値の最高値	(ppm)	0.009	0.006	0.010	0.005	0.005	0.019	0.036	0.050	0.050	0.030	0.035	0.011
瀬谷区南瀬谷小学校	有効測定日数	(日)	30	31	30	19	12	30	31	30	31	30	28	31
	測定時間	(時間)	713	739	716	452	296	715	740	715	741	734	669	730
	月平均値	(ppm)	0.003	0.001	0.003	0.002	0.002	0.003	0.004	0.014	0.017	0.013	0.011	0.005
	1時間値の最高値	(ppm)	0.104	0.026	0.042	0.021	0.027	0.068	0.134	0.138	0.227	0.174	0.204	0.080
	日平均値の最高値	(ppm)	0.019	0.005	0.007	0.005	0.005	0.017	0.034	0.036	0.068	0.044	0.042	0.017
南区横浜商業高校	有効測定日数	(日)	30	31	30	31	31	30	31	30	30	31	28	31
	測定時間	(時間)	713	737	714	740	738	714	737	712	734	739	667	737
	月平均値	(ppm)	0.006	0.002	0.003	0.002	0.004	0.007	0.008	0.019	0.024	0.016	0.013	0.007
	1時間値の最高値	(ppm)	0.093	0.027	0.067	0.033	0.042	0.200	0.167	0.226	0.339	0.215	0.242	0.100
	日平均値の最高値	(ppm)	0.022	0.006	0.012	0.007	0.010	0.045	0.056	0.068	0.069	0.069	0.063	0.021

表 2 - 1 - 6 一酸化窒素月間測定結果（一般局）（4）

測定局	項目		平成 2 2 年									平成 2 3 年		
			4月	5月	6月	7月	8月	9月	10月	11月	12月	1月	2月	3月
栄区上郷小学校	有効測定日数	(日)	29	28	30	30	31	30	31	29	31	31	28	28
	測定時間	(時間)	712	686	716	723	739	715	738	709	739	740	668	708
	月平均値	(ppm)	0.002	0.001	0.002	0.001	0.001	0.003	0.005	0.009	0.010	0.007	0.007	0.003
	1時間値の最高値	(ppm)	0.024	0.014	0.030	0.017	0.028	0.055	0.107	0.102	0.124	0.111	0.128	0.038
	日平均値の最高値	(ppm)	0.006	0.003	0.004	0.003	0.005	0.015	0.037	0.029	0.035	0.024	0.028	0.011
緑区三保小学校	有効測定日数	(日)	29	31	30	29	31	30	27	30	31	26	28	20
	測定時間	(時間)	707	736	715	721	735	716	680	715	740	675	663	599
	月平均値	(ppm)	0.003	0.002	0.003	0.002	0.002	0.003	0.004	0.013	0.017	0.010	0.009	0.004
	1時間値の最高値	(ppm)	0.081	0.045	0.054	0.028	0.021	0.061	0.107	0.088	0.133	0.135	0.112	0.054
	日平均値の最高値	(ppm)	0.016	0.006	0.007	0.007	0.004	0.014	0.032	0.031	0.046	0.032	0.030	0.011
青葉区総合庁舎	有効測定日数	(日)	30	31	30	31	31	30	31	30	30	31	28	31
	測定時間	(時間)	716	738	715	739	739	715	739	716	732	740	668	739
	月平均値	(ppm)	0.005	0.003	0.005	0.004	0.005	0.006	0.008	0.024	0.027	0.017	0.014	0.006
	1時間値の最高値	(ppm)	0.108	0.044	0.045	0.035	0.036	0.098	0.149	0.199	0.156	0.182	0.158	0.075
	日平均値の最高値	(ppm)	0.029	0.007	0.013	0.010	0.012	0.030	0.039	0.048	0.064	0.045	0.042	0.015
都筑区総合庁舎	有効測定日数	(日)	30	31	30	31	31	30	28	30	30	31	28	24
	測定時間	(時間)	716	739	715	740	739	716	688	715	733	740	668	595
	月平均値	(ppm)	0.004	0.002	0.003	0.002	0.002	0.003	0.005	0.014	0.017	0.011	0.010	0.005
	1時間値の最高値	(ppm)	0.104	0.039	0.063	0.024	0.022	0.111	0.113	0.115	0.130	0.158	0.139	0.079
	日平均値の最高値	(ppm)	0.023	0.005	0.007	0.007	0.005	0.021	0.035	0.039	0.045	0.044	0.038	0.016
泉区総合庁舎	有効測定日数	(日)	30	30	30	31	31	30	31	30	31	31	27	30
	測定時間	(時間)	715	736	715	740	740	715	740	716	737	740	656	720
	月平均値	(ppm)	0.003	0.002	0.002	0.002	0.003	0.004	0.005	0.016	0.020	0.015	0.010	0.004
	1時間値の最高値	(ppm)	0.056	0.032	0.032	0.030	0.028	0.085	0.131	0.121	0.161	0.187	0.200	0.073
	日平均値の最高値	(ppm)	0.012	0.005	0.006	0.006	0.006	0.018	0.037	0.047	0.060	0.046	0.055	0.015

表 2 - 1 - 7 二酸化窒素月間測定結果（一般局）（1）

測定局	項 目	平成22年										平成23年		
		4月	5月	6月	7月	8月	9月	10月	11月	12月	1月	2月	3月	
鶴見区 潮田 交流 プラ ザ	有効測定日数 (日)	30	31	28	31	31	30	31	30	31	31	28	30	
	測定時間 (時間)	716	740	686	737	739	714	739	715	741	740	660	732	
	月平均値 (ppm)	0.024	0.019	0.022	0.019	0.015	0.020	0.022	0.032	0.033	0.029	0.027	0.022	
	1時間値の最高値 (ppm)	0.078	0.064	0.074	0.064	0.060	0.073	0.103	0.091	0.120	0.123	0.093	0.058	
	日平均値の最高値 (ppm)	0.042	0.033	0.038	0.035	0.030	0.039	0.047	0.057	0.058	0.064	0.054	0.037	
	1時間値が0.2ppmを超えた時間数 (時間)	0	0	0	0	0	0	0	0	0	0	0	0	
	1時間値が0.1ppm以上0.2ppm以下の時間数 (時間)	0	0	0	0	0	0	1	0	7	9	0	0	
	日平均値が0.06ppmを超えた日数 (日)	0	0	0	0	0	0	0	0	0	1	0	0	
神奈川 区 総合 庁舎	日平均値が0.04ppm以上0.06ppm以下の日数 (日)	1	0	0	0	0	0	1	7	9	4	6	0	
	有効測定日数 (日)	30	31	30	31	31	30	31	29	31	31	28	31	
	測定時間 (時間)	713	740	715	738	739	716	740	707	740	739	667	740	
	月平均値 (ppm)	0.020	0.015	0.017	0.013	0.010	0.017	0.021	0.027	0.026	0.023	0.024	0.019	
	1時間値の最高値 (ppm)	0.061	0.063	0.068	0.062	0.042	0.084	0.061	0.080	0.062	0.068	0.073	0.057	
	日平均値の最高値 (ppm)	0.029	0.023	0.028	0.024	0.021	0.032	0.031	0.041	0.041	0.043	0.050	0.033	
	1時間値が0.2ppmを超えた時間数 (時間)	0	0	0	0	0	0	0	0	0	0	0	0	
	1時間値が0.1ppm以上0.2ppm以下の時間数 (時間)	0	0	0	0	0	0	0	0	0	0	0	0	
港北 区 総合 庁舎	日平均値が0.06ppmを超えた日数 (日)	0	0	0	0	0	0	0	0	0	0	0	0	
	日平均値が0.04ppm以上0.06ppm以下の日数 (日)	0	0	0	0	0	0	0	1	1	1	3	0	
	有効測定日数 (日)	29	26	30	31	31	30	31	30	31	30	28	31	
	測定時間 (時間)	711	635	715	740	739	715	740	715	741	732	667	739	
	月平均値 (ppm)	0.021	0.015	0.018	0.015	0.013	0.019	0.021	0.030	0.029	0.027	0.027	0.022	
	1時間値の最高値 (ppm)	0.056	0.048	0.060	0.083	0.049	0.090	0.060	0.078	0.071	0.080	0.081	0.069	
	日平均値の最高値 (ppm)	0.033	0.024	0.031	0.029	0.027	0.037	0.034	0.043	0.046	0.048	0.053	0.041	
	1時間値が0.2ppmを超えた時間数 (時間)	0	0	0	0	0	0	0	0	0	0	0	0	
中 区 加 曾 台	1時間値が0.1ppm以上0.2ppm以下の時間数 (時間)	0	0	0	0	0	0	0	0	0	0	0	0	
	日平均値が0.06ppmを超えた日数 (日)	0	0	0	0	0	0	0	0	0	0	0	0	
	日平均値が0.04ppm以上0.06ppm以下の日数 (日)	0	0	0	0	0	0	0	4	5	2	3	0	
	有効測定日数 (日)	30	31	30	31	31	30	31	30	31	31	28	31	
	測定時間 (時間)	716	739	711	740	739	716	740	713	740	737	666	739	
	月平均値 (ppm)	0.021	0.015	0.018	0.015	0.012	0.018	0.023	0.030	0.028	0.025	0.027	0.020	
	1時間値の最高値 (ppm)	0.069	0.059	0.090	0.063	0.042	0.059	0.063	0.079	0.077	0.073	0.078	0.058	
	日平均値の最高値 (ppm)	0.036	0.025	0.031	0.028	0.023	0.035	0.037	0.046	0.048	0.051	0.052	0.036	

表2-1-7 二酸化窒素月間測定結果（一般局）（2）

測定局	項目	平成22年										平成23年		
		4月	5月	6月	7月	8月	9月	10月	11月	12月	1月	2月	3月	
磯子区総合庁舎	有効測定日数 (日)	29	31	30	31	31	29	31	29	31	31	28	31	
	測定時間 (時間)	710	740	713	740	738	696	740	705	739	740	663	739	
	月平均値 (ppm)	0.023	0.017	0.019	0.013	0.011	0.018	0.025	0.030	0.029	0.028	0.027	0.021	
	1時間値の最高値 (ppm)	0.069	0.065	0.071	0.062	0.051	0.047	0.094	0.077	0.084	0.077	0.079	0.064	
	日平均値の最高値 (ppm)	0.036	0.029	0.031	0.024	0.023	0.034	0.041	0.049	0.048	0.049	0.057	0.041	
	1時間値が0.2ppmを超えた時間数 (時間)	0	0	0	0	0	0	0	0	0	0	0	0	
	1時間値が0.1ppm以上0.2ppm以下の時間数 (時間)	0	0	0	0	0	0	0	0	0	0	0	0	
	日平均値が0.06ppmを超えた日数 (日)	0	0	0	0	0	0	0	0	0	0	0	0	
保土ケ谷区桜丘高校	有効測定日数 (日)	29	31	30	31	31	30	31	30	31	31	28	31	
	測定時間 (時間)	711	737	714	740	740	715	738	712	738	740	667	736	
	月平均値 (ppm)	0.017	0.013	0.015	0.011	0.010	0.016	0.020	0.028	0.027	0.025	0.026	0.020	
	1時間値の最高値 (ppm)	0.054	0.046	0.053	0.060	0.045	0.060	0.057	0.076	0.068	0.072	0.078	0.066	
	日平均値の最高値 (ppm)	0.029	0.023	0.026	0.021	0.020	0.031	0.032	0.043	0.043	0.047	0.053	0.038	
	1時間値が0.2ppmを超えた時間数 (時間)	0	0	0	0	0	0	0	0	0	0	0	0	
	1時間値が0.1ppm以上0.2ppm以下の時間数 (時間)	0	0	0	0	0	0	0	0	0	0	0	0	
	日平均値が0.06ppmを超えた日数 (日)	0	0	0	0	0	0	0	0	0	0	0	0	
西区平沼小学校	有効測定日数 (日)	30	31	29	31	31	30	31	30	31	31	28	30	
	測定時間 (時間)	714	739	705	740	740	715	738	714	738	740	666	734	
	月平均値 (ppm)	0.020	0.014	0.017	0.013	0.011	0.018	0.024	0.031	0.029	0.028	0.029	0.022	
	1時間値の最高値 (ppm)	0.054	0.046	0.069	0.077	0.046	0.059	0.070	0.095	0.071	0.076	0.081	0.070	
	日平均値の最高値 (ppm)	0.031	0.022	0.028	0.025	0.022	0.035	0.038	0.047	0.046	0.053	0.059	0.042	
	1時間値が0.2ppmを超えた時間数 (時間)	0	0	0	0	0	0	0	0	0	0	0	0	
	1時間値が0.1ppm以上0.2ppm以下の時間数 (時間)	0	0	0	0	0	0	0	0	0	0	0	0	
	日平均値が0.06ppmを超えた日数 (日)	0	0	0	0	0	0	0	0	0	0	0	0	
金沢区長浜	有効測定日数 (日)	30	30	30	31	31	30	31	29	31	31	28	31	
	測定時間 (時間)	715	735	715	740	735	711	739	703	740	736	668	735	
	月平均値 (ppm)	0.015	0.010	0.010	0.007	0.006	0.013	0.019	0.025	0.023	0.021	0.023	0.017	
	1時間値の最高値 (ppm)	0.050	0.052	0.047	0.044	0.044	0.049	0.070	0.070	0.075	0.059	0.075	0.052	
	日平均値の最高値 (ppm)	0.033	0.017	0.024	0.015	0.014	0.031	0.034	0.042	0.046	0.036	0.049	0.029	
	1時間値が0.2ppmを超えた時間数 (時間)	0	0	0	0	0	0	0	0	0	0	0	0	
	1時間値が0.1ppm以上0.2ppm以下の時間数 (時間)	0	0	0	0	0	0	0	0	0	0	0	0	
	日平均値が0.06ppmを超えた日数 (日)	0	0	0	0	0	0	0	0	0	0	0	0	
日平均値が0.04ppm以上0.06ppm以下の日数 (日)	0	0	0	0	0	0	0	0	2	3	0	2	0	

表2-1-7 二酸化窒素月間測定結果（一般局）（3）

測定局	項 目	平成22年										平成23年		
		4月	5月	6月	7月	8月	9月	10月	11月	12月	1月	2月	3月	
鶴見区 生麦小学校	有効測定日数 (日)	30	31	30	31	31	30	31	30	31	31	28	31	
	測定時間 (時間)	716	740	714	737	739	716	739	715	741	740	664	738	
	月平均値 (ppm)	0.021	0.017	0.019	0.016	0.013	0.018	0.020	0.028	0.026	0.024	0.025	0.021	
	1時間値の最高値 (ppm)	0.059	0.065	0.063	0.060	0.039	0.071	0.060	0.082	0.070	0.068	0.073	0.057	
	日平均値の最高値 (ppm)	0.034	0.027	0.032	0.027	0.025	0.034	0.031	0.043	0.043	0.043	0.047	0.037	
	1時間値が0.2ppmを超えた時間数 (時間)	0	0	0	0	0	0	0	0	0	0	0	0	
	1時間値が0.1ppm以上0.2ppm以下の時間数 (時間)	0	0	0	0	0	0	0	0	0	0	0	0	
	日平均値が0.06ppmを超えた日数 (日)	0	0	0	0	0	0	0	0	0	0	0	0	
日平均値が0.04ppm以上0.06ppm以下の日数 (日)	0	0	0	0	0	0	0	2	2	2	5	0		
中区 本牧	有効測定日数 (日)	29	31	30	31	31	30	31	30	29	31	28	30	
	測定時間 (時間)	710	740	715	739	739	716	739	715	704	737	664	731	
	月平均値 (ppm)	0.021	0.015	0.016	0.012	0.009	0.016	0.022	0.028	0.027	0.024	0.026	0.019	
	1時間値の最高値 (ppm)	0.063	0.055	0.061	0.060	0.038	0.051	0.061	0.078	0.074	0.067	0.077	0.056	
	日平均値の最高値 (ppm)	0.036	0.023	0.028	0.023	0.020	0.033	0.035	0.044	0.046	0.047	0.053	0.033	
	1時間値が0.2ppmを超えた時間数 (時間)	0	0	0	0	0	0	0	0	0	0	0	0	
	1時間値が0.1ppm以上0.2ppm以下の時間数 (時間)	0	0	0	0	0	0	0	0	0	0	0	0	
	日平均値が0.06ppmを超えた日数 (日)	0	0	0	0	0	0	0	0	0	0	0	0	
日平均値が0.04ppm以上0.06ppm以下の日数 (日)	0	0	0	0	0	0	0	3	3	1	2	0		
戸塚区 汲沢小学校	有効測定日数 (日)	29	31	30	31	31	30	31	30	31	25	28	25	
	測定時間 (時間)	711	738	712	740	738	715	737	713	739	645	668	639	
	月平均値 (ppm)	0.015	0.011	0.012	0.008	0.008	0.013	0.019	0.026	0.025	0.024	0.023	0.017	
	1時間値の最高値 (ppm)	0.050	0.037	0.040	0.035	0.039	0.043	0.098	0.076	0.071	0.067	0.074	0.061	
	日平均値の最高値 (ppm)	0.027	0.020	0.024	0.016	0.018	0.029	0.038	0.039	0.046	0.043	0.047	0.032	
	1時間値が0.2ppmを超えた時間数 (時間)	0	0	0	0	0	0	0	0	0	0	0	0	
	1時間値が0.1ppm以上0.2ppm以下の時間数 (時間)	0	0	0	0	0	0	0	0	0	0	0	0	
	日平均値が0.06ppmを超えた日数 (日)	0	0	0	0	0	0	0	0	0	0	0	0	
日平均値が0.04ppm以上0.06ppm以下の日数 (日)	0	0	0	0	0	0	0	0	2	1	2	0		
港南区 野庭中学校	有効測定日数 (日)	29	31	30	31	31	23	31	30	31	31	27	31	
	測定時間 (時間)	710	734	716	738	740	556	738	713	738	739	660	737	
	月平均値 (ppm)	0.016	0.010	0.011	0.007	0.006	0.012	0.020	0.025	0.021	0.019	0.022	0.016	
	1時間値の最高値 (ppm)	0.051	0.036	0.047	0.038	0.038	0.042	0.083	0.074	0.060	0.054	0.073	0.060	
	日平均値の最高値 (ppm)	0.032	0.017	0.025	0.014	0.015	0.031	0.036	0.041	0.039	0.033	0.047	0.032	
	1時間値が0.2ppmを超えた時間数 (時間)	0	0	0	0	0	0	0	0	0	0	0	0	
	1時間値が0.1ppm以上0.2ppm以下の時間数 (時間)	0	0	0	0	0	0	0	0	0	0	0	0	
	日平均値が0.06ppmを超えた日数 (日)	0	0	0	0	0	0	0	0	0	0	0	0	
日平均値が0.04ppm以上0.06ppm以下の日数 (日)	0	0	0	0	0	0	0	1	0	0	1	0		

表2-1-7 二酸化窒素月間測定結果（一般局）（4）

測定局	項 目	平成22年										平成23年		
		4月	5月	6月	7月	8月	9月	10月	11月	12月	1月	2月	3月	
旭 区 鶴 ヶ 峯 小 学 校	有効測定日数 (日)	30	31	30	31	31	30	31	30	31	30	28	31	
	測定時間 (時間)	715	738	715	738	739	715	740	715	741	734	657	739	
	月平均値 (ppm)	0.015	0.011	0.012	0.008	0.007	0.012	0.017	0.022	0.019	0.017	0.017	0.013	
	1時間値の最高値 (ppm)	0.046	0.039	0.041	0.031	0.030	0.047	0.050	0.077	0.055	0.054	0.058	0.049	
	日平均値の最高値 (ppm)	0.024	0.022	0.022	0.016	0.016	0.026	0.028	0.033	0.032	0.032	0.034	0.025	
	1時間値が0.2ppmを超えた時間数 (時間)	0	0	0	0	0	0	0	0	0	0	0	0	
	1時間値が0.1ppm以上0.2ppm以下の時間数 (時間)	0	0	0	0	0	0	0	0	0	0	0	0	
	日平均値が0.06ppmを超えた日数 (日)	0	0	0	0	0	0	0	0	0	0	0	0	
日平均値が0.04ppm以上0.06ppm以下の日数 (日)	0	0	0	0	0	0	0	0	0	0	0	0		
瀬 谷 区 南 瀬 谷 小 学 校	有効測定日数 (日)	30	31	30	19	12	30	31	30	31	30	28	31	
	測定時間 (時間)	713	739	716	452	296	715	740	715	741	734	669	730	
	月平均値 (ppm)	0.015	0.011	0.012	0.007	0.009	0.013	0.018	0.024	0.023	0.022	0.023	0.017	
	1時間値の最高値 (ppm)	0.047	0.037	0.037	0.036	0.033	0.040	0.051	0.066	0.061	0.057	0.070	0.055	
	日平均値の最高値 (ppm)	0.026	0.023	0.023	0.014	0.016	0.026	0.028	0.034	0.039	0.039	0.045	0.031	
	1時間値が0.2ppmを超えた時間数 (時間)	0	0	0	0	0	0	0	0	0	0	0	0	
	1時間値が0.1ppm以上0.2ppm以下の時間数 (時間)	0	0	0	0	0	0	0	0	0	0	0	0	
	日平均値が0.06ppmを超えた日数 (日)	0	0	0	0	0	0	0	0	0	0	0	0	
日平均値が0.04ppm以上0.06ppm以下の日数 (日)	0	0	0	0	0	0	0	0	0	0	2	0		
南 区 横 浜 商 業 高 校	有効測定日数 (日)	30	31	30	31	31	30	31	30	30	31	28	31	
	測定時間 (時間)	713	737	714	740	738	714	737	712	734	739	667	737	
	月平均値 (ppm)	0.020	0.015	0.016	0.012	0.010	0.017	0.025	0.030	0.028	0.026	0.027	0.022	
	1時間値の最高値 (ppm)	0.062	0.054	0.065	0.070	0.048	0.063	0.081	0.076	0.075	0.069	0.087	0.071	
	日平均値の最高値 (ppm)	0.033	0.025	0.031	0.022	0.022	0.037	0.041	0.046	0.047	0.048	0.058	0.041	
	1時間値が0.2ppmを超えた時間数 (時間)	0	0	0	0	0	0	0	0	0	0	0	0	
	1時間値が0.1ppm以上0.2ppm以下の時間数 (時間)	0	0	0	0	0	0	0	0	0	0	0	0	
	日平均値が0.06ppmを超えた日数 (日)	0	0	0	0	0	0	0	0	0	0	0	0	
日平均値が0.04ppm以上0.06ppm以下の日数 (日)	0	0	0	0	0	0	1	4	4	2	3	1		
栄 区 上 郷 小 学 校	有効測定日数 (日)	29	28	30	30	31	30	31	29	31	31	28	28	
	測定時間 (時間)	712	686	716	723	739	715	738	709	739	740	668	708	
	月平均値 (ppm)	0.015	0.009	0.010	0.006	0.007	0.012	0.019	0.025	0.024	0.022	0.023	0.016	
	1時間値の最高値 (ppm)	0.050	0.036	0.038	0.040	0.042	0.046	0.075	0.062	0.075	0.060	0.076	0.061	
	日平均値の最高値 (ppm)	0.032	0.014	0.024	0.012	0.015	0.033	0.037	0.042	0.047	0.036	0.049	0.032	
	1時間値が0.2ppmを超えた時間数 (時間)	0	0	0	0	0	0	0	0	0	0	0	0	
	1時間値が0.1ppm以上0.2ppm以下の時間数 (時間)	0	0	0	0	0	0	0	0	0	0	0	0	
	日平均値が0.06ppmを超えた日数 (日)	0	0	0	0	0	0	0	0	0	0	0	0	
日平均値が0.04ppm以上0.06ppm以下の日数 (日)	0	0	0	0	0	0	0	1	2	0	2	0		



表2-1-7 二酸化窒素月間測定結果（一般局）（5）

測定局	項目	平成22年										平成23年		
		4月	5月	6月	7月	8月	9月	10月	11月	12月	1月	2月	3月	
緑区三保小学校	有効測定日数 (日)	29	31	30	29	31	30	27	30	31	26	28	20	
	測定時間 (時間)	707	736	715	721	735	716	680	715	740	675	663	599	
	月平均値 (ppm)	0.017	0.011	0.013	0.009	0.008	0.012	0.017	0.023	0.023	0.022	0.023	0.018	
	1時間値の最高値 (ppm)	0.051	0.039	0.046	0.042	0.031	0.048	0.047	0.057	0.052	0.067	0.065	0.054	
	日平均値の最高値 (ppm)	0.026	0.023	0.026	0.018	0.016	0.027	0.026	0.033	0.035	0.041	0.042	0.031	
	1時間値が0.2ppmを超えた時間数 (時間)	0	0	0	0	0	0	0	0	0	0	0	0	
	1時間値が0.1ppm以上0.2ppm以下の時間数 (時間)	0	0	0	0	0	0	0	0	0	0	0	0	
	日平均値が0.06ppmを超えた日数 (日)	0	0	0	0	0	0	0	0	0	0	0	0	
日平均値が0.04ppm以上0.06ppm以下の日数 (日)	0	0	0	0	0	0	0	0	0	1	1	0		
青葉区総合庁舎	有効測定日数 (日)	30	31	30	31	31	30	31	30	30	31	28	31	
	測定時間 (時間)	716	738	715	739	739	715	739	716	732	740	668	739	
	月平均値 (ppm)	0.020	0.016	0.018	0.014	0.012	0.017	0.021	0.027	0.026	0.025	0.027	0.021	
	1時間値の最高値 (ppm)	0.055	0.048	0.047	0.048	0.040	0.053	0.063	0.077	0.063	0.068	0.075	0.067	
	日平均値の最高値 (ppm)	0.030	0.027	0.028	0.024	0.022	0.030	0.032	0.036	0.039	0.044	0.048	0.036	
	1時間値が0.2ppmを超えた時間数 (時間)	0	0	0	0	0	0	0	0	0	0	0	0	
	1時間値が0.1ppm以上0.2ppm以下の時間数 (時間)	0	0	0	0	0	0	0	0	0	0	0	0	
	日平均値が0.06ppmを超えた日数 (日)	0	0	0	0	0	0	0	0	0	0	0	0	
日平均値が0.04ppm以上0.06ppm以下の日数 (日)	0	0	0	0	0	0	0	0	0	1	3	0		
都筑区総合庁舎	有効測定日数 (日)	30	31	30	31	31	30	28	30	30	31	28	24	
	測定時間 (時間)	716	739	715	740	739	716	688	715	733	740	668	595	
	月平均値 (ppm)	0.019	0.014	0.016	0.011	0.010	0.015	0.019	0.026	0.025	0.024	0.025	0.021	
	1時間値の最高値 (ppm)	0.064	0.048	0.053	0.064	0.039	0.053	0.053	0.065	0.062	0.075	0.077	0.066	
	日平均値の最高値 (ppm)	0.032	0.025	0.027	0.022	0.020	0.029	0.031	0.036	0.040	0.044	0.048	0.037	
	1時間値が0.2ppmを超えた時間数 (時間)	0	0	0	0	0	0	0	0	0	0	0	0	
	1時間値が0.1ppm以上0.2ppm以下の時間数 (時間)	0	0	0	0	0	0	0	0	0	0	0	0	
	日平均値が0.06ppmを超えた日数 (日)	0	0	0	0	0	0	0	0	0	0	0	0	
日平均値が0.04ppm以上0.06ppm以下の日数 (日)	0	0	0	0	0	0	0	0	1	1	2	0		
泉区総合庁舎	有効測定日数 (日)	30	30	30	31	31	30	31	30	31	31	27	30	
	測定時間 (時間)	715	736	715	740	740	715	740	716	737	740	656	720	
	月平均値 (ppm)	0.016	0.012	0.013	0.010	0.009	0.014	0.019	0.026	0.025	0.024	0.024	0.018	
	1時間値の最高値 (ppm)	0.050	0.039	0.040	0.042	0.041	0.044	0.119	0.080	0.064	0.065	0.069	0.059	
	日平均値の最高値 (ppm)	0.027	0.025	0.026	0.018	0.020	0.030	0.037	0.037	0.042	0.043	0.044	0.034	
	1時間値が0.2ppmを超えた時間数 (時間)	0	0	0	0	0	0	0	0	0	0	0	0	
	1時間値が0.1ppm以上0.2ppm以下の時間数 (時間)	0	0	0	0	0	0	1	0	0	0	0	0	
	日平均値が0.06ppmを超えた日数 (日)	0	0	0	0	0	0	0	0	0	0	0	0	
日平均値が0.04ppm以上0.06ppm以下の日数 (日)	0	0	0	0	0	0	0	0	1	1	2	0		

表 2 - 1 - 8 窒素酸化物月間測定結果（一般局）（1）

測定局	項目		平成22年									平成23年		
			4月	5月	6月	7月	8月	9月	10月	11月	12月	1月	2月	3月
潮鶴 田交 流見 プラ ザ区	有効測定日数	(日)	30	31	28	31	31	30	31	30	31	31	28	30
	測定時間	(時間)	716	740	686	737	739	714	739	715	741	740	660	732
	月平均値	(ppm)	0.030	0.022	0.027	0.024	0.021	0.026	0.028	0.047	0.049	0.039	0.037	0.026
	1時間値の最高値	(ppm)	0.199	0.104	0.195	0.098	0.074	0.201	0.212	0.228	0.254	0.245	0.181	0.119
	日平均値の最高値	(ppm)	0.059	0.040	0.066	0.050	0.041	0.072	0.087	0.095	0.094	0.106	0.083	0.049
	月平均値 NO <sub>2</sub> /(NO+NO <sub>2</sub> )	(%)	82.0	87.2	80.2	76.6	72.4	79.0	77.3	68.0	68.8	72.6	73.2	84.2
総神 合奈 片川 舎区	有効測定日数	(日)	30	31	30	31	31	30	31	29	31	31	28	31
	測定時間	(時間)	713	740	715	738	739	716	740	707	740	739	667	740
	月平均値	(ppm)	0.025	0.018	0.023	0.018	0.013	0.021	0.027	0.044	0.043	0.038	0.037	0.025
	1時間値の最高値	(ppm)	0.129	0.102	0.104	0.083	0.070	0.168	0.152	0.204	0.168	0.248	0.229	0.109
	日平均値の最高値	(ppm)	0.043	0.030	0.042	0.034	0.029	0.062	0.072	0.092	0.080	0.089	0.098	0.049
	月平均値 NO <sub>2</sub> /(NO+NO <sub>2</sub> )	(%)	81.8	82.7	75.0	71.5	79.7	78.5	75.7	61.7	58.9	62.6	65.1	75.9
総港 合北 片 舎区	有効測定日数	(日)	29	26	30	31	31	30	31	30	31	30	28	31
	測定時間	(時間)	711	635	715	740	739	715	740	715	741	732	667	739
	月平均値	(ppm)	0.025	0.018	0.022	0.019	0.017	0.025	0.028	0.047	0.048	0.040	0.038	0.026
	1時間値の最高値	(ppm)	0.144	0.063	0.080	0.125	0.061	0.175	0.177	0.214	0.186	0.236	0.225	0.128
	日平均値の最高値	(ppm)	0.044	0.026	0.035	0.036	0.034	0.065	0.070	0.100	0.082	0.098	0.085	0.055
	月平均値 NO <sub>2</sub> /(NO+NO <sub>2</sub> )	(%)	84.0	87.2	82.2	78.4	74.2	78.1	77.9	63.8	59.5	67.1	72.9	83.4
加中 曾 台区	有効測定日数	(日)	30	31	30	31	31	30	31	30	31	31	28	31
	測定時間	(時間)	716	739	711	740	739	716	740	713	740	737	666	739
	月平均値	(ppm)	0.026	0.019	0.023	0.020	0.017	0.023	0.029	0.043	0.040	0.035	0.037	0.025
	1時間値の最高値	(ppm)	0.135	0.092	0.126	0.109	0.073	0.155	0.160	0.162	0.216	0.179	0.186	0.107
	日平均値の最高値	(ppm)	0.053	0.032	0.045	0.036	0.031	0.069	0.081	0.087	0.071	0.099	0.084	0.047
	月平均値 NO <sub>2</sub> /(NO+NO <sub>2</sub> )	(%)	80.8	83.3	76.9	75.4	70.1	78.8	79.0	70.7	70.0	73.6	73.2	82.3
総磯 合子 片 舎区	有効測定日数	(日)	29	31	30	31	31	29	31	29	31	31	28	31
	測定時間	(時間)	710	740	713	740	738	696	740	705	739	740	663	739
	月平均値	(ppm)	0.027	0.020	0.024	0.017	0.015	0.023	0.034	0.046	0.047	0.042	0.040	0.027
	1時間値の最高値	(ppm)	0.141	0.097	0.121	0.092	0.076	0.149	0.178	0.159	0.339	0.342	0.294	0.144
	日平均値の最高値	(ppm)	0.049	0.032	0.043	0.031	0.031	0.063	0.100	0.094	0.086	0.104	0.104	0.058
	月平均値 NO <sub>2</sub> /(NO+NO <sub>2</sub> )	(%)	83.6	85.5	79.3	80.1	74.1	76.1	73.8	66.0	62.2	66.3	69.4	78.3
桜保 土丘 ヶ高 谷校 区	有効測定日数	(日)	29	31	30	31	31	30	31	30	31	31	28	31
	測定時間	(時間)	711	737	714	740	740	715	738	712	738	740	667	736
	月平均値	(ppm)	0.019	0.014	0.018	0.014	0.014	0.020	0.025	0.038	0.042	0.035	0.034	0.024
	1時間値の最高値	(ppm)	0.102	0.085	0.083	0.070	0.065	0.119	0.186	0.196	0.216	0.289	0.332	0.167
	日平均値の最高値	(ppm)	0.032	0.025	0.033	0.028	0.027	0.048	0.078	0.066	0.084	0.094	0.084	0.048
	月平均値 NO <sub>2</sub> /(NO+NO <sub>2</sub> )	(%)	91.0	89.2	84.6	77.9	69.8	76.3	78.9	72.5	64.3	72.5	74.6	84.4

表 2 - 1 - 8 窒素酸化物月間測定結果（一般局）（2）

測定局	項目		平成22年									平成23年		
			4月	5月	6月	7月	8月	9月	10月	11月	12月	1月	2月	3月
平西 沼 小 学 校区	有効測定日数	(日)	30	31	29	31	31	30	31	30	31	31	28	30
	測定時間	(時間)	714	739	705	740	740	715	738	714	738	740	666	734
	月平均値	(ppm)	0.024	0.016	0.020	0.015	0.013	0.023	0.031	0.047	0.049	0.042	0.040	0.027
	1時間値の最高値	(ppm)	0.127	0.068	0.087	0.099	0.072	0.177	0.195	0.236	0.233	0.300	0.271	0.141
	日平均値の最高値	(ppm)	0.039	0.025	0.036	0.033	0.029	0.066	0.085	0.099	0.086	0.108	0.111	0.060
	月平均値 NO <sub>2</sub> /(NO+NO <sub>2</sub> )	(%)	83.5	86.3	83.1	83.4	81.7	80.6	77.9	64.7	59.1	66.6	72.2	82.9
長金 沢 浜区 生鶴 麦 小見 学 校区	有効測定日数	(日)	30	30	30	31	31	30	31	29	31	31	28	31
	測定時間	(時間)	715	735	715	740	735	711	739	703	740	736	668	735
	月平均値	(ppm)	0.018	0.012	0.013	0.009	0.010	0.015	0.024	0.033	0.031	0.025	0.029	0.020
	1時間値の最高値	(ppm)	0.080	0.061	0.097	0.052	0.058	0.130	0.135	0.132	0.189	0.130	0.175	0.091
	日平均値の最高値	(ppm)	0.040	0.019	0.028	0.018	0.021	0.052	0.071	0.071	0.068	0.057	0.068	0.035
	月平均値 NO <sub>2</sub> /(NO+NO <sub>2</sub> )	(%)	80.9	85.6	80.5	73.1	58.4	85.5	81.6	75.5	73.8	83.2	80.4	82.0
本中 牧区 汲戸 沢 小塚 学 校区	有効測定日数	(日)	29	31	30	31	31	30	31	30	29	31	28	30
	測定時間	(時間)	710	740	715	739	739	716	739	715	704	737	664	731
	月平均値	(ppm)	0.025	0.017	0.020	0.015	0.013	0.021	0.029	0.040	0.038	0.031	0.035	0.023
	1時間値の最高値	(ppm)	0.136	0.096	0.125	0.092	0.061	0.177	0.148	0.173	0.222	0.158	0.189	0.102
	日平均値の最高値	(ppm)	0.052	0.028	0.045	0.031	0.027	0.074	0.078	0.091	0.074	0.089	0.083	0.043
	月平均値 NO <sub>2</sub> /(NO+NO <sub>2</sub> )	(%)	84.6	86.5	79.7	80.2	75.6	79.1	77.4	69.6	69.5	75.1	74.4	82.9
野港 庭 中南 学 校区	有効測定日数	(日)	29	31	30	31	31	23	31	30	31	31	27	31
	測定時間	(時間)	710	734	716	738	740	556	738	713	738	739	660	737
	月平均値	(ppm)	0.019	0.012	0.012	0.007	0.008	0.016	0.025	0.035	0.028	0.026	0.028	0.018
	1時間値の最高値	(ppm)	0.071	0.044	0.068	0.048	0.055	0.109	0.180	0.156	0.147	0.164	0.165	0.090
	日平均値の最高値	(ppm)	0.036	0.020	0.028	0.014	0.019	0.046	0.077	0.063	0.061	0.057	0.057	0.040
	月平均値 NO <sub>2</sub> /(NO+NO <sub>2</sub> )	(%)	86.4	83.1	90.8	88.0	78.2	73.8	80.3	72.1	74.4	75.2	78.5	87.9

表 2 - 1 - 8 窒素酸化物月間測定結果（一般局）（3）

測定局	項目		平成22年									平成23年		
			4月	5月	6月	7月	8月	9月	10月	11月	12月	1月	2月	3月
鶴ヶ峯小学校校区	有効測定日数	(日)	30	31	30	31	31	30	31	30	31	30	28	31
	測定時間	(時間)	715	738	715	738	739	715	740	715	741	734	657	739
	月平均値	(ppm)	0.017	0.013	0.015	0.010	0.009	0.015	0.022	0.036	0.035	0.028	0.025	0.016
	1時間値の最高値	(ppm)	0.085	0.076	0.068	0.063	0.044	0.107	0.171	0.251	0.247	0.276	0.209	0.106
	日平均値の最高値	(ppm)	0.028	0.024	0.027	0.020	0.021	0.039	0.064	0.081	0.082	0.060	0.062	0.037
	月平均値 NO <sub>2</sub> /(NO+NO <sub>2</sub> )	(%)	86.1	86.5	81.9	80.5	78.2	80.7	77.6	62.1	54.8	63.0	69.5	79.1
南瀬谷小学校校区	有効測定日数	(日)	30	31	30	19	12	30	31	30	31	30	28	31
	測定時間	(時間)	713	739	716	452	296	715	740	715	741	734	669	730
	月平均値	(ppm)	0.018	0.013	0.014	0.009	0.011	0.016	0.022	0.038	0.040	0.035	0.034	0.022
	1時間値の最高値	(ppm)	0.151	0.060	0.073	0.054	0.045	0.095	0.181	0.188	0.278	0.223	0.259	0.116
	日平均値の最高値	(ppm)	0.035	0.027	0.027	0.019	0.020	0.038	0.062	0.068	0.108	0.079	0.078	0.043
	月平均値 NO <sub>2</sub> /(NO+NO <sub>2</sub> )	(%)	85.2	88.9	82.2	80.9	80.9	81.4	80.0	63.7	57.6	64.0	67.0	75.5
横南浜商業高校校区	有効測定日数	(日)	30	31	30	31	31	30	31	30	30	31	28	31
	測定時間	(時間)	713	737	714	740	738	714	737	712	734	739	667	737
	月平均値	(ppm)	0.026	0.017	0.019	0.014	0.014	0.024	0.033	0.050	0.052	0.042	0.041	0.029
	1時間値の最高値	(ppm)	0.142	0.078	0.110	0.079	0.075	0.236	0.223	0.290	0.403	0.284	0.329	0.168
	日平均値の最高値	(ppm)	0.042	0.029	0.041	0.029	0.030	0.075	0.097	0.108	0.100	0.110	0.121	0.062
	月平均値 NO <sub>2</sub> /(NO+NO <sub>2</sub> )	(%)	78.1	85.9	84.4	84.0	70.6	71.9	74.9	61.1	54.2	63.0	67.3	76.7
上栄郷小学校校区	有効測定日数	(日)	29	28	30	30	31	30	31	29	31	31	28	28
	測定時間	(時間)	712	686	716	723	739	715	738	709	739	740	668	708
	月平均値	(ppm)	0.017	0.010	0.011	0.007	0.008	0.015	0.024	0.034	0.034	0.030	0.031	0.019
	1時間値の最高値	(ppm)	0.061	0.040	0.060	0.055	0.059	0.087	0.155	0.156	0.194	0.165	0.186	0.087
	日平均値の最高値	(ppm)	0.038	0.017	0.027	0.015	0.020	0.040	0.073	0.071	0.069	0.057	0.069	0.042
	月平均値 NO <sub>2</sub> /(NO+NO <sub>2</sub> )	(%)	86.9	87.1	84.9	86.1	82.7	82.8	80.9	72.9	70.5	75.2	76.1	85.2
三緑保小学校校区	有効測定日数	(日)	29	31	30	29	31	30	27	30	31	26	28	20
	測定時間	(時間)	707	736	715	721	735	716	680	715	740	675	663	599
	月平均値	(ppm)	0.019	0.013	0.016	0.011	0.010	0.016	0.022	0.036	0.039	0.032	0.032	0.022
	1時間値の最高値	(ppm)	0.124	0.077	0.075	0.056	0.040	0.082	0.148	0.131	0.176	0.182	0.164	0.085
	日平均値の最高値	(ppm)	0.032	0.026	0.031	0.025	0.021	0.034	0.058	0.059	0.080	0.070	0.065	0.040
	月平均値 NO <sub>2</sub> /(NO+NO <sub>2</sub> )	(%)	85.0	87.2	82.6	83.0	81.1	79.0	79.7	64.5	57.7	68.6	71.9	82.8
総青合葉庁舎区	有効測定日数	(日)	30	31	30	31	31	30	31	30	30	31	28	31
	測定時間	(時間)	716	738	715	739	739	715	739	716	732	740	668	739
	月平均値	(ppm)	0.025	0.019	0.023	0.018	0.017	0.023	0.029	0.050	0.053	0.042	0.041	0.027
	1時間値の最高値	(ppm)	0.154	0.068	0.071	0.066	0.056	0.126	0.199	0.239	0.189	0.238	0.205	0.116
	日平均値の最高値	(ppm)	0.048	0.033	0.040	0.030	0.029	0.055	0.071	0.080	0.102	0.089	0.084	0.047
	月平均値 NO <sub>2</sub> /(NO+NO <sub>2</sub> )	(%)	80.9	82.6	78.6	76.5	72.0	75.2	73.5	53.1	49.2	58.9	64.8	77.0

表 2 - 1 - 8 窒素酸化物月間測定結果（一般局）（4）

測定局	項目		平成22年									平成23年		
			4月	5月	6月	7月	8月	9月	10月	11月	12月	1月	2月	3月
総都 合 筑 庁 舎区	有効測定日数	(日)	30	31	30	31	31	30	28	30	30	31	28	24
	測定時間	(時間)	716	739	715	740	739	716	688	715	733	740	668	595
	月平均値	(ppm)	0.023	0.016	0.018	0.014	0.012	0.018	0.024	0.040	0.042	0.036	0.035	0.025
	1時間値の最高値	(ppm)	0.160	0.081	0.108	0.072	0.052	0.146	0.166	0.169	0.167	0.210	0.193	0.121
	日平均値の最高値	(ppm)	0.045	0.027	0.032	0.026	0.024	0.045	0.066	0.071	0.080	0.082	0.078	0.045
	月平均値 NO <sub>2</sub> /(NO+NO <sub>2</sub> )	(%)	84.6	88.0	84.9	82.9	81.1	82.6	77.7	64.0	59.8	68.4	70.8	82.1
	総泉 合 筑 庁 舎区	有効測定日数	(日)	30	30	30	31	31	30	31	30	31	31	27
合 筑 庁 舎区	測定時間	(時間)	715	736	715	740	740	715	740	716	737	740	656	720
	月平均値	(ppm)	0.019	0.014	0.016	0.012	0.011	0.018	0.024	0.042	0.046	0.038	0.034	0.021
	1時間値の最高値	(ppm)	0.104	0.059	0.063	0.052	0.052	0.114	0.186	0.167	0.225	0.238	0.266	0.111
	日平均値の最高値	(ppm)	0.032	0.028	0.030	0.024	0.025	0.043	0.074	0.082	0.102	0.089	0.090	0.044
	月平均値 NO <sub>2</sub> /(NO+NO <sub>2</sub> )	(%)	85.0	87.2	84.3	80.2	77.3	79.5	79.3	62.3	55.2	61.9	70.2	83.1



図 2 - 1 - 1 一酸化窒素の月平均値の経月変化（一般局）（平成 2 2 年度）



図 2 - 1 - 2 二酸化窒素の月平均値の経年変化（一般局）（平成 22 年度）

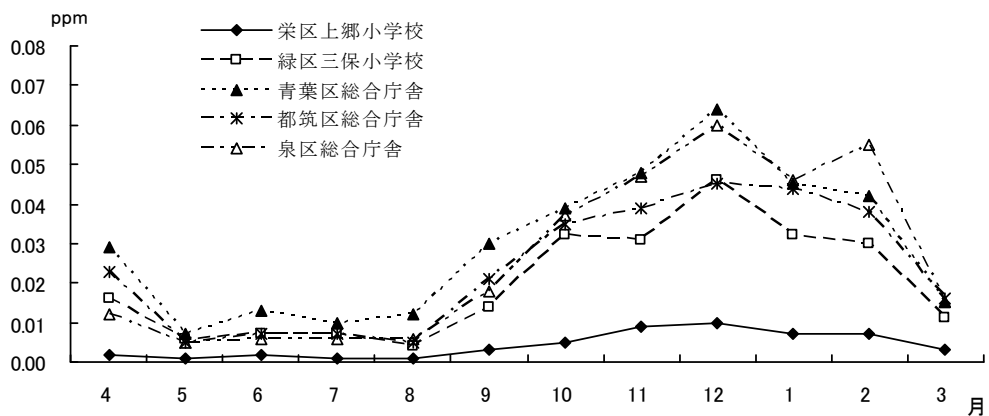
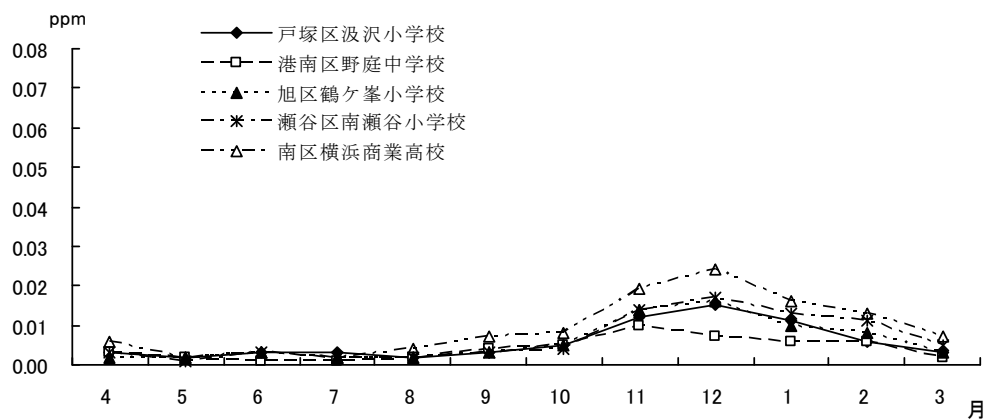
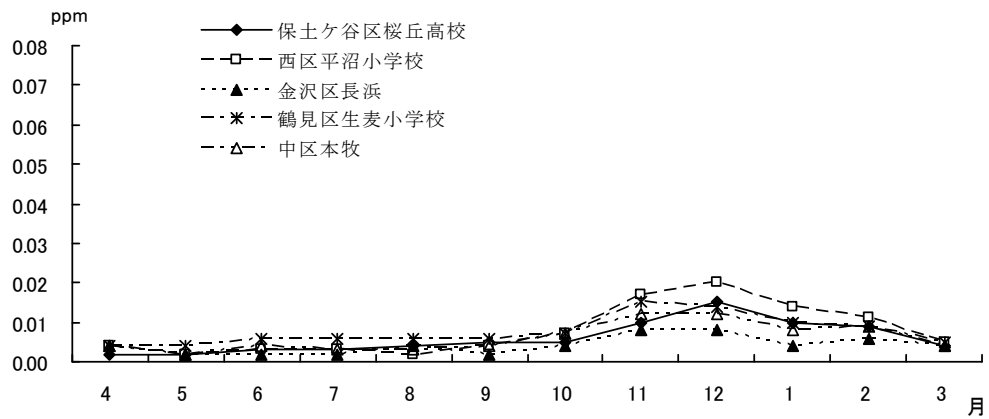
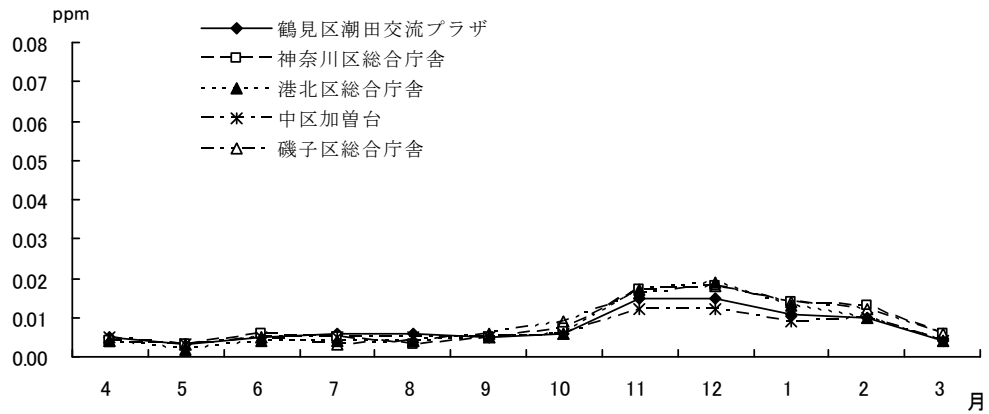

図 2 - 1 - 3 窒素酸化物の月平均値の経月変化（一般局）（平成 22 年度）

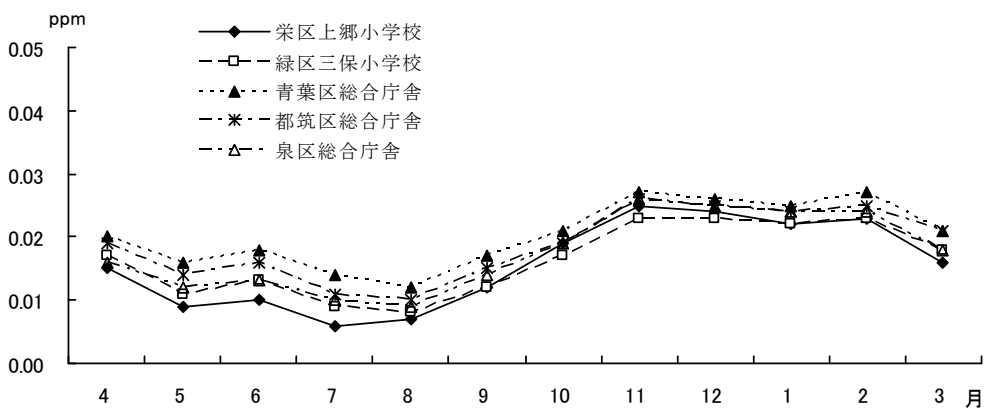
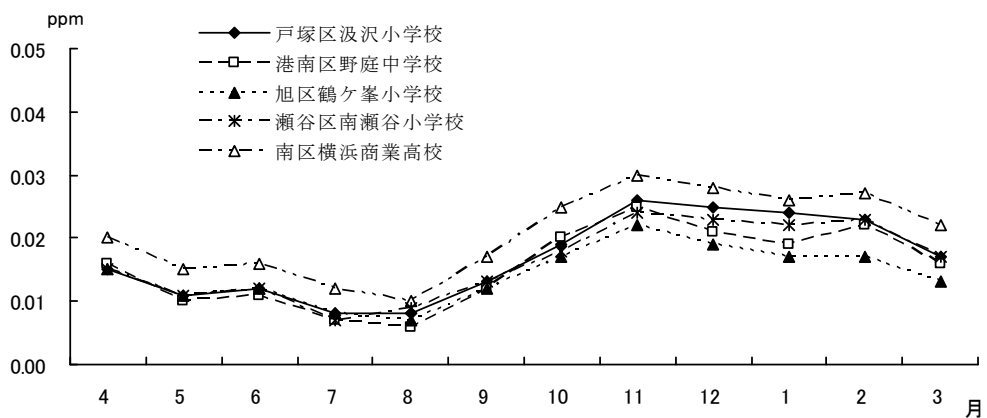
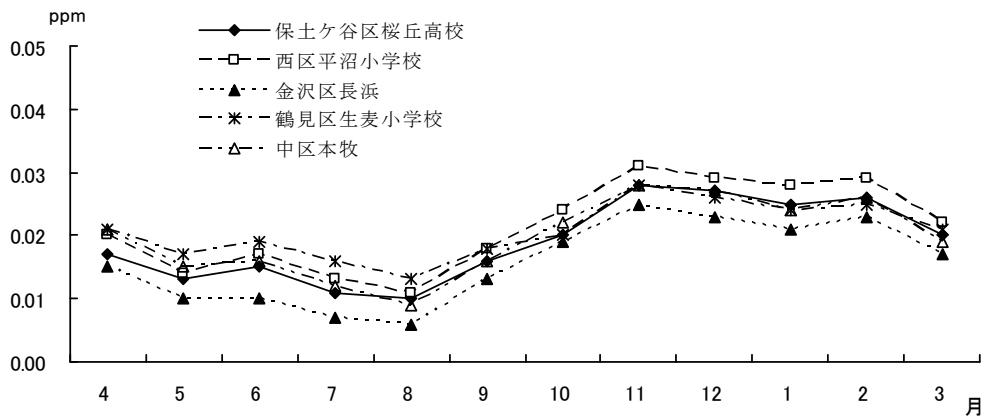
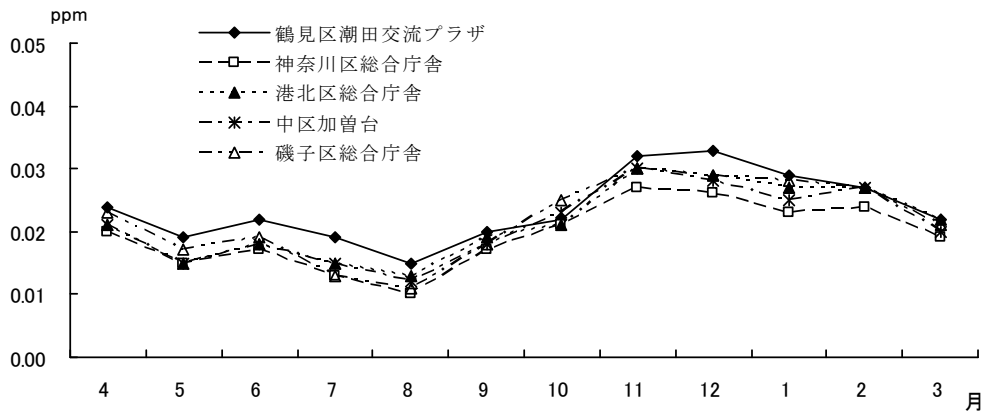

1-2 自排局

表2-1-9 二酸化窒素年間測定結果（自排局）

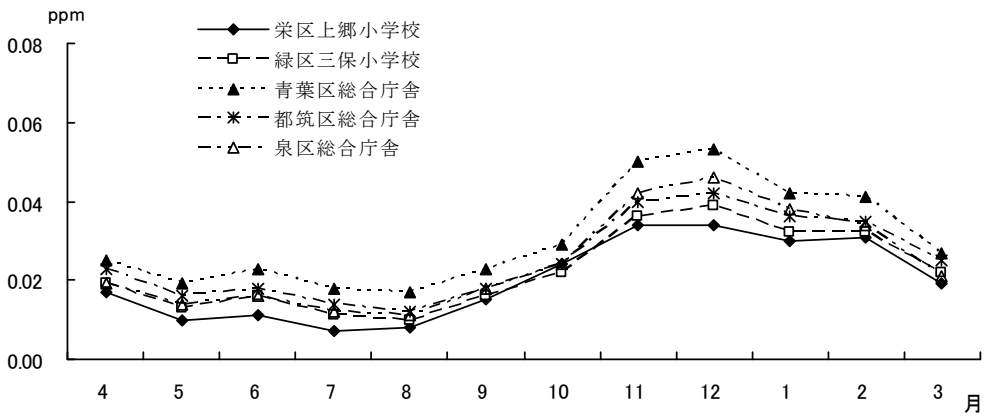
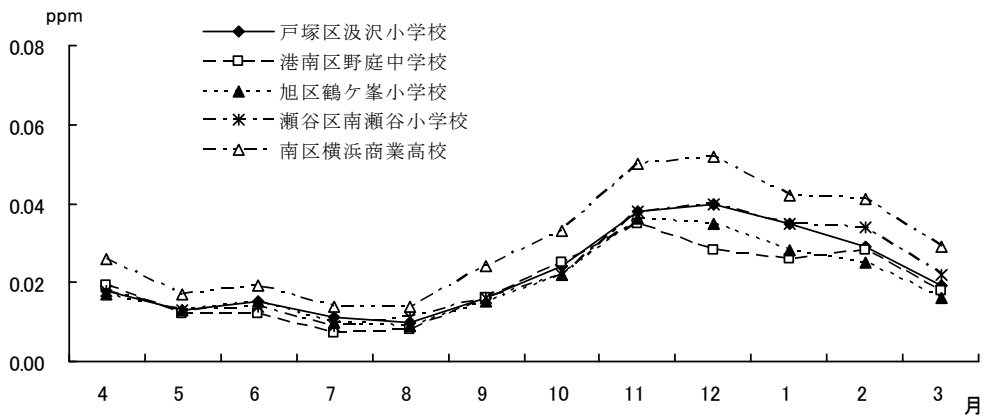
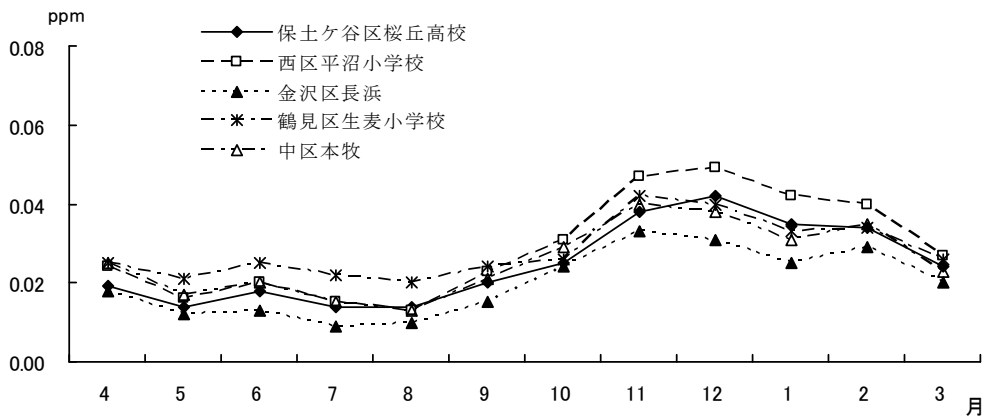
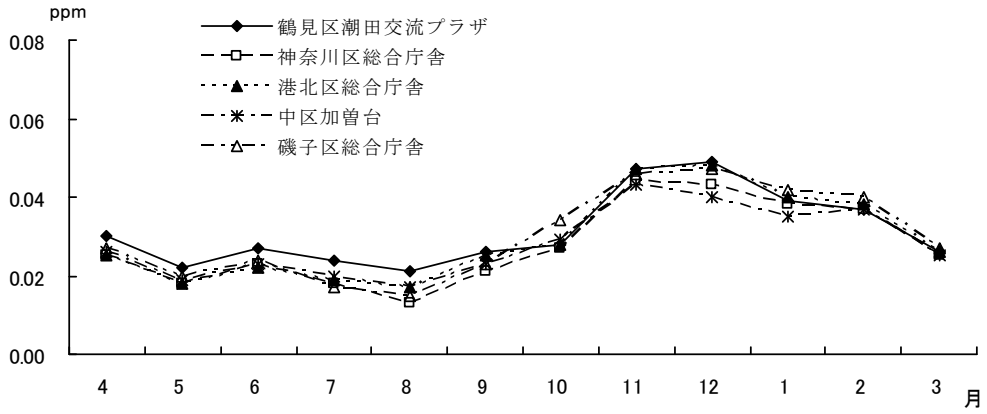
（平成22年度）

測定局	用途地域	有効測定	測定	年平	1時間	1時間値が		1時間値が		日平均値		日平均値が		日平均	98% 値評価	環境基準 の適合○ 不適合×
		日数	時間	均値	値の 最高値	0.2ppmを超 えた時間数と その割合	%	0.1ppm以上 0.2ppm以下 の時間数と その割合	%	が0.06ppm を超えた 日数と その割合	%	が0.04ppm以上 0.06ppm以下 の日数と その割合	%	値の 年間 98% 値	による 日平均値が 0.06ppmを 超えた日数	
		日	時間	ppm	ppm	時間	%	時間	%	日	%	日	%	ppm	日	
鶴見区下末吉小学校	準工	364	8693	0.026	0.083	0	0	0	0	0	0	29	8.0	0.047	0	○
西区浅間下交差点	商	363	8674	0.030	0.094	0	0	0	0	2	0.6	51	14.0	0.048	0	○
港南中学校	住	359	8625	0.022	0.089	0	0	0	0	0	0	16	4.5	0.043	0	○
戸塚区矢沢交差点	住	361	8662	0.025	0.090	0	0	0	0	0	0	24	6.6	0.045	0	○
旭区都岡小学校	住	364	8668	0.025	0.098	0	0	0	0	0	0	32	8.8	0.046	0	○
青葉台	住	364	8693	0.026	0.084	0	0	0	0	0	0	34	9.3	0.047	0	○
資源循環都筑工場前	準工	362	8677	0.023	0.082	0	0	0	0	0	0	13	3.6	0.042	0	○
磯子区滝頭	商	359	8603	0.026	0.115	0	0	2	0.0	2	0.6	37	10.3	0.050	0	○

表2-1-10 一酸化窒素及び窒素酸化物年間測定結果（自排局）

（平成22年度）

測定局	用途地域	一酸化窒素 (NO)					窒素酸化物 (NO+NO2)					
		有効測定	測定	年平	1時間	日平均	有効測定	測定	年平	1時間	日平均	年平均値
		日数	時間	均値	値の 最高値	値の 年間 98% 値	日数	時間	均値	値の 最高値	値の 年間 98% 値	NO2/ (NO+NO2)
		日	時間	ppm	ppm	ppm	日	時間	ppm	ppm	ppm	%
鶴見区下末吉小学校	準工	364	8693	0.016	0.248	0.060	364	8693	0.042	0.308	0.103	61.7
西区浅間下交差点	商	363	8674	0.038	0.278	0.095	363	8674	0.068	0.328	0.133	44.5
港南中学校	住	359	8625	0.014	0.331	0.062	359	8625	0.036	0.406	0.102	62.2
戸塚区矢沢交差点	住	361	8662	0.018	0.396	0.091	361	8662	0.044	0.472	0.135	57.6
旭区都岡小学校	住	364	8668	0.031	0.557	0.114	364	8668	0.055	0.638	0.155	44.7
青葉台	住	364	8693	0.027	0.379	0.083	364	8693	0.053	0.463	0.126	49.1
資源循環都筑工場前	準工	362	8677	0.012	0.208	0.046	362	8677	0.035	0.284	0.090	65.0
磯子区滝頭	商	359	8603	0.021	0.271	0.063	359	8603	0.047	0.343	0.106	54.8

表2-1-1-1 一酸化窒素の年平均値の経年変化（自排局）

(単位：ppm)

測定局名	昭和48	昭和49	昭和50	51	52	53	54	昭和55	56	57	58	59	昭和60	61	62	63	平成元	2	3	4
	鶴見区下末吉小学校	—	—	—	—	—	—	0.065	0.075	0.075	0.084	0.072	0.074	0.072	0.072	0.068	0.068	0.069	0.069	0.058
西区浅間下交差点	0.236	0.248	0.204	0.224	0.189	0.185	0.213	0.205	0.237	0.203	0.211	0.170	0.153	0.161	0.163	0.178	0.180	0.150	0.151	0.147
中区市庁舎前	0.070	0.094	0.081	0.050	0.065	0.093	0.089	0.143	0.126	0.122	0.128	0.134	0.118	0.131	0.132	—	—	—	—	—
磯子警察署前	0.122	0.145	0.113	0.145	0.143	0.172	0.127	0.148	0.127	0.115	0.120	0.104	0.107	0.138	0.123	0.137	0.136	0.127	0.135	—
港南中学校	—	—	—	0.062	0.067	0.098	0.058	0.051	0.059	0.048	0.042	0.046	0.044	0.050	0.047	0.050	0.055	0.054	0.051	0.047
戸塚区矢沢交差点	0.162	0.141	(0.154)	0.131	0.137	0.153	0.101	0.103	0.109	0.088	0.085	0.082	0.080	0.084	0.076	0.082	0.066	0.066	0.063	0.058
旭区都岡小学校	0.178	0.160	(0.127)	0.161	0.116	0.136	0.132	0.132	0.142	0.133	0.139	0.104	0.119	0.122	0.115	0.127	0.131	0.116	0.114	0.109
青葉台	0.134	0.138	(0.109)	0.120	0.109	0.131	0.130	0.110	0.123	0.090	0.102	0.097	0.068	0.081	0.074	0.080	0.083	0.082	0.076	0.081
資源循環都筑工場前	—	—	—	—	—	—	—	—	—	—	—	—	—	—	—	0.058	0.061	0.052	0.055	0.053
磯子区滝頭	—	—	—	—	—	—	—	—	—	—	—	—	—	—	—	—	—	—	—	0.127
測定局名	平成5	6	7	8	9	平成10	11	12	13	14	平成15	16	17	18	19	平成20	21	22		
鶴見区下末吉小学校	0.064	0.053	0.057	0.069	0.066	0.067	0.053	0.057	0.058	0.055	0.044	0.034	0.031	0.027	0.024	0.019	0.019	0.016		
西区浅間下交差点	0.153	0.145	0.139	0.143	0.138	0.143	0.129	0.120	0.126	0.116	0.089	0.080	0.077	0.063	0.054	0.046	0.043	0.038		
中区市庁舎前	—	—	—	—	—	—	—	—	—	—	—	—	—	—	—	—	—	—	—	—
磯子警察署前	—	—	—	—	—	—	—	—	—	—	—	—	—	—	—	—	—	—	—	—
港南中学校	0.048	0.047	0.047	0.047	0.042	0.047	0.043	0.039	0.040	0.037	0.030	0.031	0.026	0.019	0.019	0.016	0.014	0.014		
戸塚区矢沢交差点	0.063	0.056	0.051	0.053	0.050	0.051	0.034	0.032	0.033	0.033	0.030	0.028	0.027	0.023	0.022	0.018	0.018	0.018		
旭区都岡小学校	0.104	0.103	0.094	0.096	0.092	0.098	0.086	0.075	0.075	0.068	0.060	0.051	0.049	0.042	0.040	0.033	0.033	0.031		
青葉台	0.085	0.084	0.083	0.083	0.075	0.076	0.072	0.071	0.071	0.068	0.067	0.062	0.049	0.039	0.035	0.030	0.029	0.027		
資源循環都筑工場前	0.056	0.053	0.045	0.049	0.044	0.047	0.040	0.040	0.042	0.036	0.029	0.029	0.024	0.021	0.018	0.017	0.016	0.012		
磯子区滝頭	0.116	0.123	0.110	0.115	0.107	0.103	0.093	0.096	0.088	0.082	0.064	0.052	0.044	0.033	0.034	0.031	0.025	0.021		

(注) ( ) 内は年間測定時間が6,000時間未満のため参考値。

表2-1-1-2 二酸化窒素の年平均値の経年変化（自排局）

(単位：ppm)

測定局名	昭和48	49	昭和50	51	52	53	54	昭和55	56	57	58	59	昭和60	61	62	63	平成元	2	3	4
	鶴見区下末吉小学校	—	—	—	—	—	—	0.039	0.044	0.042	0.047	0.046	0.043	0.044	0.044	0.044	0.043	0.045	0.046	0.046
西区浅間下交差点	0.051	0.048	0.039	0.050	0.041	0.043	0.054	0.054	0.057	0.055	0.058	0.057	0.047	0.051	0.052	0.052	0.053	0.052	0.052	0.051
中区市庁舎前	0.040	0.041	0.029	0.028	0.037	0.036	0.041	0.051	0.046	0.053	0.057	0.050	0.051	0.052	0.052	—	—	—	—	—
磯子警察署前	0.039	0.040	0.033	0.048	0.053	0.044	0.041	0.040	0.043	0.043	0.039	0.041	0.037	0.047	0.045	0.048	0.050	0.049	0.054	—
港南中学校	—	—	—	0.033	0.033	0.035	0.040	0.036	0.037	0.036	0.033	0.035	0.032	0.034	0.034	0.035	0.038	0.038	0.040	0.038
戸塚区矢沢交差点	0.047	0.042	(0.042)	0.041	0.046	0.052	0.045	0.039	0.042	0.041	0.035	0.038	0.041	0.041	0.040	0.040	0.041	0.041	0.041	0.040
旭区都岡小学校	0.041	0.037	(0.027)	0.040	0.027	0.032	0.047	0.041	0.042	0.042	0.041	0.037	0.040	0.038	0.038	0.039	0.041	0.040	0.043	0.041
青葉台	0.037	0.035	(0.031)	0.039	0.040	0.044	0.057	0.044	0.040	0.039	0.036	0.039	0.032	0.035	0.033	0.035	0.037	0.040	0.039	0.040
資源循環都筑工場前	—	—	—	—	—	—	—	—	—	—	—	—	—	—	—	0.033	0.036	0.035	0.035	0.034
磯子区滝頭	—	—	—	—	—	—	—	—	—	—	—	—	—	—	—	—	—	—	—	0.053
測定局名	平成5	6	7	8	9	平成10	11	12	13	14	平成15	16	17	18	19	平成20	21	22		
鶴見区下末吉小学校	0.045	0.041	0.043	0.043	0.043	0.044	0.040	0.041	0.043	0.040	0.033	0.031	0.032	0.032	0.028	0.029	0.028	0.026	0.026	0.026
西区浅間下交差点	0.051	0.051	0.054	0.053	0.052	0.054	0.050	0.047	0.050	0.048	0.041	0.039	0.040	0.040	0.036	0.035	0.033	0.030	0.030	0.030
中区市庁舎前	—	—	—	—	—	—	—	—	—	—	—	—	—	—	—	—	—	—	—	—
磯子警察署前	—	—	—	—	—	—	—	—	—	—	—	—	—	—	—	—	—	—	—	—
港南中学校	0.037	0.038	0.039	0.039	0.039	0.040	0.038	0.037	0.037	0.035	0.034	0.033	0.031	0.027	0.026	0.024	0.024	0.022	0.022	0.022
戸塚区矢沢交差点	0.041	0.040	0.039	0.041	0.039	0.040	0.031	0.030	0.031	0.031	0.031	0.031	0.028	0.029	0.027	0.026	0.025	0.025	0.025	0.025
旭区都岡小学校	0.040	0.042	0.041	0.042	0.042	0.043	0.040	0.039	0.040	0.038	0.037	0.030	0.030	0.029	0.026	0.025	0.025	0.025	0.025	0.025
青葉台	0.039	0.039	0.040	0.041	0.041	0.042	0.040	0.040	0.041	0.039	0.039	0.037	0.033	0.031	0.029	0.027	0.028	0.028	0.026	0.026
資源循環都筑工場前	0.034	0.036	0.034	0.034	0.032	0.034	0.032	0.033	0.033	0.030	0.028	0.027	0.025	0.025	0.022	0.022	0.022	0.023	0.023	0.023
磯子区滝頭	0.048	0.052	0.052	0.049	0.047	0.047	0.043	0.044	0.045	0.044	0.037	0.034	0.035	0.033	0.031	0.030	0.028	0.026	0.026	0.026

(注) ( ) 内は年間測定時間が6,000時間未満のため参考値。

表2-1-1-3 窒素酸化物の年平均値の経年変化（自排局）

(単位：ppm)

測定局名	昭和48	昭和49	昭和50	51	52	53	54	昭和55	56	57	58	59	昭和60	61	62	63	平成元	2	3	4
	鶴見区下末吉小学校	—	—	—	—	—	—	0.103	0.119	0.118	0.131	0.118	0.117	0.116	0.116	0.112	0.111	0.113	0.115	0.104
西区浅間下交差点	0.287	0.294	0.243	0.274	0.230	0.227	0.266	0.259	0.293	0.258	0.269	0.227	0.200	0.211	0.215	0.231	0.233	0.202	0.203	0.198
中区市庁舎前	0.110	0.135	0.109	0.077	0.102	0.129	0.132	0.194	0.172	0.175	0.185	0.184	0.169	0.184	0.184	—	—	—	—	—
磯子警察署前	0.161	0.185	0.146	0.194	0.196	0.220	0.168	0.188	0.171	0.157	0.159	0.145	0.145	0.185	0.168	0.185	0.186	0.177	0.189	—
港南中学校	—	—	—	0.094	0.100	0.133	0.098	0.087	0.096	0.084	0.075	0.081	0.075	0.084	0.081	0.085	0.093	0.092	0.091	0.085
戸塚区矢沢交差点	0.209	0.183	(0.196)	0.172	0.183	0.205	0.146	0.142	0.151	0.129	0.121	0.120	0.121	0.124	0.116	0.122	0.107	0.108	0.104	0.098
旭区都岡小学校	0.219	0.198	(0.154)	0.201	0.144	0.168	0.179	0.173	0.184	0.175	0.180	0.141	0.159	0.160	0.152	0.166	0.172	0.156	0.157	0.150
青葉台	0.171	0.173	(0.139)	0.158	0.149	0.175	0.187	0.154	0.163	0.129	0.138	0.136	0.099	0.117	0.106	0.115	0.119	0.122	0.114	0.121
資源循環都筑工場前	—	—	—	—	—	—	—	—	—	—	—	—	—	—	—	0.092	0.097	0.087	0.089	0.087
磯子区滝頭	—	—	—	—	—	—	—	—	—	—	—	—	—	—	—	—	—	—	—	0.180

測定局名	平成5	6	7	8	9	平成10	11	12	13	14	平成15	16	17	18	19	平成20	21	22
	鶴見区下末吉小学校	0.109	0.093	0.101	0.112	0.109	0.111	0.094	0.098	0.101	0.095	0.076	0.065	0.063	0.058	0.051	0.048	0.046
西区浅間下交差点	0.204	0.196	0.193	0.196	0.190	0.197	0.179	0.167	0.175	0.163	0.130	0.119	0.117	0.103	0.090	0.081	0.077	0.068
中区市庁舎前	—	—	—	—	—	—	—	—	—	—	—	—	—	—	—	—	—	—
磯子警察署前	—	—	—	—	—	—	—	—	—	—	—	—	—	—	—	—	—	—
港南中学校	0.085	0.085	0.086	0.086	0.081	0.087	0.080	0.076	0.077	0.072	0.064	0.064	0.057	0.047	0.044	0.039	0.038	0.036
戸塚区矢沢交差点	0.103	0.096	0.091	0.094	0.089	0.091	0.065	0.063	0.064	0.064	0.060	0.059	0.054	0.052	0.049	0.044	0.044	0.044
旭区都岡小学校	0.144	0.144	0.135	0.138	0.134	0.140	0.125	0.114	0.115	0.105	0.097	0.081	0.079	0.071	0.065	0.059	0.058	0.055
青葉台	0.123	0.123	0.123	0.124	0.116	0.118	0.112	0.111	0.112	0.107	0.107	0.099	0.082	0.070	0.064	0.057	0.057	0.053
資源循環都筑工場前	0.090	0.089	0.078	0.083	0.077	0.081	0.072	0.073	0.075	0.066	0.056	0.055	0.048	0.046	0.041	0.039	0.037	0.035
磯子区滝頭	0.164	0.175	0.162	0.164	0.154	0.150	0.135	0.140	0.133	0.126	0.101	0.085	0.080	0.066	0.065	0.061	0.053	0.047

(注) ( ) 内は年間測定時間が6,000時間未満のため参考値。

表 2 - 1 - 1 4 一酸化窒素月間測定結果（自排局）（1）

測定局	項目		平成22年									平成23年		
			4月	5月	6月	7月	8月	9月	10月	11月	12月	1月	2月	3月
鶴見区下末吉小学校	有効測定日数	(日)	30	31	30	31	31	30	31	30	31	31	28	30
	測定時間	(時間)	714	738	716	739	739	715	739	716	739	740	666	732
	月平均値	(ppm)	0.011	0.007	0.010	0.009	0.009	0.011	0.014	0.031	0.034	0.028	0.019	0.011
	1時間値の最高値	(ppm)	0.174	0.053	0.076	0.075	0.067	0.199	0.111	0.220	0.211	0.248	0.182	0.170
	日平均値の最高値	(ppm)	0.042	0.016	0.018	0.029	0.018	0.065	0.051	0.081	0.073	0.080	0.060	0.031
西区浅間下交差点	有効測定日数	(日)	30	31	30	31	31	28	31	30	31	31	28	31
	測定時間	(時間)	715	738	716	737	739	693	739	716	739	738	668	736
	月平均値	(ppm)	0.032	0.022	0.024	0.021	0.021	0.029	0.040	0.059	0.064	0.056	0.049	0.035
	1時間値の最高値	(ppm)	0.233	0.108	0.134	0.117	0.130	0.167	0.191	0.220	0.225	0.278	0.245	0.177
	日平均値の最高値	(ppm)	0.076	0.043	0.048	0.059	0.035	0.084	0.096	0.102	0.111	0.112	0.100	0.072
港南区中学校	有効測定日数	(日)	29	31	30	31	31	27	31	30	31	31	26	31
	測定時間	(時間)	712	740	716	735	739	674	738	713	737	740	643	738
	月平均値	(ppm)	0.006	0.005	0.008	0.009	0.010	0.010	0.011	0.025	0.031	0.023	0.016	0.008
	1時間値の最高値	(ppm)	0.059	0.043	0.102	0.042	0.063	0.134	0.137	0.208	0.259	0.331	0.232	0.114
	日平均値の最高値	(ppm)	0.013	0.010	0.016	0.014	0.019	0.039	0.050	0.096	0.079	0.073	0.073	0.023
戸塚区矢沢交差点	有効測定日数	(日)	29	31	30	31	31	30	31	30	31	30	28	29
	測定時間	(時間)	710	739	714	739	740	714	738	711	739	734	667	717
	月平均値	(ppm)	0.010	0.009	0.012	0.012	0.009	0.010	0.013	0.033	0.039	0.033	0.026	0.015
	1時間値の最高値	(ppm)	0.105	0.086	0.159	0.059	0.040	0.151	0.177	0.280	0.354	0.366	0.396	0.162
	日平均値の最高値	(ppm)	0.025	0.017	0.036	0.022	0.019	0.040	0.055	0.113	0.113	0.100	0.117	0.045
旭区岡小学校	有効測定日数	(日)	29	31	30	31	31	30	31	30	31	31	28	31
	測定時間	(時間)	711	740	715	740	737	713	737	711	740	739	666	719
	月平均値	(ppm)	0.019	0.014	0.015	0.010	0.009	0.019	0.029	0.059	0.069	0.056	0.043	0.026
	1時間値の最高値	(ppm)	0.129	0.188	0.169	0.122	0.112	0.146	0.166	0.307	0.437	0.522	0.557	0.275
	日平均値の最高値	(ppm)	0.042	0.038	0.035	0.042	0.024	0.057	0.074	0.119	0.131	0.112	0.121	0.055

表 2 - 1 - 1 4 一酸化窒素月間測定結果（自排局）（2）

測定局	項目		平成22年									平成23年		
			4月	5月	6月	7月	8月	9月	10月	11月	12月	1月	2月	3月
青葉台	有効測定日数	(日)	30	31	30	31	31	30	31	30	31	30	28	31
	測定時間	(時間)	716	739	712	740	739	716	738	712	739	735	668	739
	月平均値	(ppm)	0.021	0.014	0.017	0.013	0.010	0.017	0.026	0.048	0.056	0.044	0.036	0.026
	1時間値の最高値	(ppm)	0.150	0.144	0.180	0.126	0.101	0.165	0.158	0.189	0.224	0.379	0.238	0.157
	日平均値の最高値	(ppm)	0.046	0.033	0.038	0.041	0.022	0.060	0.078	0.081	0.102	0.084	0.085	0.046
資源循環局都筑工場前	有効測定日数	(日)	29	31	30	31	31	30	31	29	31	31	28	30
	測定時間	(時間)	710	739	710	739	739	716	740	708	740	737	667	732
	月平均値	(ppm)	0.010	0.006	0.007	0.004	0.003	0.008	0.013	0.028	0.030	0.017	0.013	0.005
	1時間値の最高値	(ppm)	0.088	0.090	0.113	0.054	0.057	0.122	0.156	0.152	0.208	0.156	0.149	0.091
	日平均値の最高値	(ppm)	0.027	0.029	0.024	0.019	0.010	0.039	0.055	0.057	0.070	0.046	0.046	0.016
磯子区滝頭	有効測定日数	(日)	30	31	30	31	31	30	31	30	30	28	26	31
	測定時間	(時間)	715	740	713	739	738	716	734	712	730	686	642	738
	月平均値	(ppm)	0.018	0.011	0.015	0.010	0.010	0.016	0.023	0.032	0.037	0.032	0.032	0.022
	1時間値の最高値	(ppm)	0.095	0.064	0.119	0.077	0.091	0.145	0.148	0.191	0.230	0.199	0.271	0.158
	日平均値の最高値	(ppm)	0.033	0.022	0.027	0.018	0.024	0.065	0.077	0.063	0.067	0.076	0.080	0.051

表2-1-15 二酸化窒素月間測定結果(自排局)(1)

測定局	項目	平成22年										平成23年		
		4月	5月	6月	7月	8月	9月	10月	11月	12月	1月	2月	3月	
鶴見区 下末吉小学校	有効測定日数(日)	30	31	30	31	31	30	31	30	31	31	28	30	
	測定時間(時間)	714	738	716	739	739	715	739	716	739	740	666	732	
	月平均値(ppm)	0.027	0.022	0.025	0.020	0.017	0.024	0.026	0.034	0.033	0.030	0.030	0.025	
	1時間値の最高値(ppm)	0.069	0.061	0.071	0.074	0.050	0.071	0.072	0.074	0.079	0.081	0.083	0.065	
	日平均値の最高値(ppm)	0.043	0.034	0.039	0.036	0.031	0.045	0.037	0.049	0.049	0.052	0.056	0.046	
	1時間値が0.2ppmを超えた時間数(時間)	0	0	0	0	0	0	0	0	0	0	0	0	
	1時間値が0.1ppm以上0.2ppm以下の時間数(時間)	0	0	0	0	0	0	0	0	0	0	0	0	
	日平均値が0.06ppmを超えた日数(日)	0	0	0	0	0	0	0	0	0	0	0	0	
日平均値が0.04ppm以上0.06ppm以下の日数(日)	1	0	0	0	0	0	3	0	6	7	5	1		
西区 浅間下交差点	有効測定日数(日)	30	31	30	31	31	28	31	30	31	31	28	31	
	測定時間(時間)	715	738	716	737	739	693	739	716	739	738	668	736	
	月平均値(ppm)	0.035	0.029	0.029	0.023	0.019	0.026	0.028	0.032	0.031	0.034	0.041	0.036	
	1時間値の最高値(ppm)	0.071	0.069	0.086	0.087	0.076	0.069	0.059	0.094	0.064	0.066	0.089	0.072	
	日平均値の最高値(ppm)	0.048	0.043	0.041	0.041	0.037	0.036	0.036	0.044	0.043	0.047	0.064	0.056	
	1時間値が0.2ppmを超えた時間数(時間)	0	0	0	0	0	0	0	0	0	0	0	0	
	1時間値が0.1ppm以上0.2ppm以下の時間数(時間)	0	0	0	0	0	0	0	0	0	0	0	0	
	日平均値が0.06ppmを超えた日数(日)	0	0	0	0	0	0	0	0	0	0	2	0	
日平均値が0.04ppm以上0.06ppm以下の日数(日)	7	3	5	1	0	0	0	2	3	7	13	10		
港南区 中学校	有効測定日数(日)	29	31	30	31	31	27	31	30	31	31	26	31	
	測定時間(時間)	712	740	716	735	739	674	738	713	737	740	643	738	
	月平均値(ppm)	0.021	0.017	0.018	0.016	0.013	0.019	0.023	0.031	0.029	0.028	0.028	0.023	
	1時間値の最高値(ppm)	0.050	0.046	0.056	0.063	0.048	0.051	0.089	0.079	0.069	0.075	0.085	0.066	
	日平均値の最高値(ppm)	0.033	0.025	0.028	0.026	0.025	0.033	0.039	0.048	0.046	0.045	0.060	0.042	
	1時間値が0.2ppmを超えた時間数(時間)	0	0	0	0	0	0	0	0	0	0	0	0	
	1時間値が0.1ppm以上0.2ppm以下の時間数(時間)	0	0	0	0	0	0	0	0	0	0	0	0	
	日平均値が0.06ppmを超えた日数(日)	0	0	0	0	0	0	0	0	0	0	0	0	
日平均値が0.04ppm以上0.06ppm以下の日数(日)	0	0	0	0	0	0	0	4	3	4	4	1		
戸塚区 矢沢交差点	有効測定日数(日)	29	31	30	31	31	30	31	30	31	30	28	29	
	測定時間(時間)	710	739	714	739	740	714	738	711	739	734	667	717	
	月平均値(ppm)	0.026	0.022	0.021	0.016	0.014	0.020	0.025	0.033	0.032	0.032	0.033	0.028	
	1時間値の最高値(ppm)	0.060	0.054	0.052	0.049	0.044	0.048	0.090	0.083	0.079	0.075	0.090	0.073	
	日平均値の最高値(ppm)	0.036	0.030	0.033	0.025	0.026	0.035	0.039	0.043	0.053	0.048	0.059	0.042	
	1時間値が0.2ppmを超えた時間数(時間)	0	0	0	0	0	0	0	0	0	0	0	0	
	1時間値が0.1ppm以上0.2ppm以下の時間数(時間)	0	0	0	0	0	0	0	0	0	0	0	0	
	日平均値が0.06ppmを超えた日数(日)	0	0	0	0	0	0	0	0	0	0	0	0	
日平均値が0.04ppm以上0.06ppm以下の日数(日)	0	0	0	0	0	0	0	5	6	5	7	1		

表 2 - 1 - 1 5 二酸化窒素月間測定結果（自排局）（2）

測定局	項 目	平成 2 2 年										平成 2 3 年		
		4月	5月	6月	7月	8月	9月	10月	11月	12月	1月	2月	3月	
旭 区 都 岡 小 学 校	有効測定日数 (日)	29	31	30	31	31	30	31	30	31	31	28	31	
	測定時間 (時間)	711	740	715	740	737	713	737	711	740	739	666	719	
	月平均値 (ppm)	0.024	0.019	0.020	0.014	0.012	0.023	0.031	0.038	0.029	0.030	0.031	0.026	
	1時間値の最高値 (ppm)	0.059	0.058	0.063	0.056	0.050	0.064	0.076	0.098	0.074	0.083	0.081	0.065	
	日平均値の最高値 (ppm)	0.037	0.040	0.036	0.026	0.027	0.041	0.045	0.057	0.044	0.048	0.053	0.043	
	1時間値が0.2ppmを超えた時間数 (時間)	0	0	0	0	0	0	0	0	0	0	0	0	
	1時間値が0.1ppm以上0.2ppm以下の時間数 (時間)	0	0	0	0	0	0	0	0	0	0	0	0	
	日平均値が0.06ppmを超えた日数 (日)	0	0	0	0	0	0	0	0	0	0	0	0	
日平均値が0.04ppm以上0.06ppm以下の日数 (日)	0	1	0	0	0	2	3	13	3	4	5	1		
青 葉 台	有効測定日数 (日)	30	31	30	31	31	30	31	30	31	30	28	31	
	測定時間 (時間)	716	739	712	740	739	716	738	712	739	735	668	739	
	月平均値 (ppm)	0.026	0.020	0.023	0.017	0.014	0.022	0.028	0.034	0.035	0.034	0.034	0.029	
	1時間値の最高値 (ppm)	0.057	0.060	0.059	0.054	0.061	0.059	0.060	0.073	0.077	0.084	0.082	0.081	
	日平均値の最高値 (ppm)	0.037	0.038	0.041	0.028	0.028	0.037	0.039	0.045	0.049	0.052	0.057	0.045	
	1時間値が0.2ppmを超えた時間数 (時間)	0	0	0	0	0	0	0	0	0	0	0	0	
	1時間値が0.1ppm以上0.2ppm以下の時間数 (時間)	0	0	0	0	0	0	0	0	0	0	0	0	
	日平均値が0.06ppmを超えた日数 (日)	0	0	0	0	0	0	0	0	0	0	0	0	
日平均値が0.04ppm以上0.06ppm以下の日数 (日)	0	0	1	0	0	0	0	8	10	7	7	1		
資 源 循 環 都 筑 工 場 前	有効測定日数 (日)	29	31	30	31	31	30	31	29	31	31	28	30	
	測定時間 (時間)	710	739	710	739	739	716	740	708	740	737	667	732	
	月平均値 (ppm)	0.022	0.018	0.019	0.014	0.013	0.020	0.026	0.031	0.031	0.028	0.028	0.023	
	1時間値の最高値 (ppm)	0.055	0.071	0.061	0.064	0.046	0.061	0.061	0.071	0.078	0.079	0.082	0.067	
	日平均値の最高値 (ppm)	0.033	0.038	0.033	0.027	0.024	0.037	0.038	0.042	0.047	0.047	0.051	0.039	
	1時間値が0.2ppmを超えた時間数 (時間)	0	0	0	0	0	0	0	0	0	0	0	0	
	1時間値が0.1ppm以上0.2ppm以下の時間数 (時間)	0	0	0	0	0	0	0	0	0	0	0	0	
	日平均値が0.06ppmを超えた日数 (日)	0	0	0	0	0	0	0	0	0	0	0	0	
日平均値が0.04ppm以上0.06ppm以下の日数 (日)	0	0	0	0	0	0	0	3	4	3	3	0		
磯 子 区 滝 頭	有効測定日数 (日)	30	31	30	31	31	30	31	30	30	28	26	31	
	測定時間 (時間)	715	740	713	739	738	716	734	712	730	686	642	738	
	月平均値 (ppm)	0.027	0.020	0.021	0.015	0.012	0.021	0.029	0.035	0.032	0.034	0.036	0.031	
	1時間値の最高値 (ppm)	0.063	0.057	0.078	0.070	0.067	0.061	0.106	0.076	0.115	0.081	0.089	0.074	
	日平均値の最高値 (ppm)	0.039	0.030	0.034	0.030	0.025	0.038	0.042	0.052	0.050	0.053	0.067	0.051	
	1時間値が0.2ppmを超えた時間数 (時間)	0	0	0	0	0	0	0	0	0	0	0	0	
	1時間値が0.1ppm以上0.2ppm以下の時間数 (時間)	0	0	0	0	0	0	1	0	1	0	0	0	
	日平均値が0.06ppmを超えた日数 (日)	0	0	0	0	0	0	0	0	0	0	2	0	
日平均値が0.04ppm以上0.06ppm以下の日数 (日)	0	0	0	0	0	0	1	11	7	6	9	3		



表 2 - 1 - 1 6 窒素酸化物月間測定結果（自排局）

測定局	項目	平成 2 2 年										平成 2 3 年		
		4月	5月	6月	7月	8月	9月	10月	11月	12月	1月	2月	3月	
下鶴 末吉見 小学 校区	有効測定日数	(日)	30	31	30	31	31	30	31	30	31	31	28	30
	測定時間	(時間)	714	738	716	739	739	715	739	716	739	740	666	732
	月平均値	(ppm)	0.038	0.029	0.034	0.030	0.026	0.036	0.040	0.064	0.067	0.059	0.049	0.036
	1時間値の最高値	(ppm)	0.237	0.101	0.111	0.109	0.108	0.237	0.165	0.280	0.260	0.308	0.237	0.219
	日平均値の最高値	(ppm)	0.070	0.047	0.053	0.058	0.049	0.097	0.087	0.125	0.119	0.127	0.112	0.074
	月平均値 NO <sub>2</sub> /(NO+NO <sub>2</sub> )	(%)	70.8	75.9	72.1	68.4	65.3	68.4	65.5	52.5	48.7	51.8	61.0	69.9
浅西 間下 交差 点区	有効測定日数	(日)	30	31	30	31	31	28	31	30	31	31	28	31
	測定時間	(時間)	715	738	716	737	739	693	739	716	739	738	668	736
	月平均値	(ppm)	0.067	0.051	0.054	0.043	0.040	0.056	0.068	0.090	0.095	0.089	0.090	0.071
	1時間値の最高値	(ppm)	0.300	0.160	0.185	0.180	0.160	0.185	0.235	0.259	0.266	0.328	0.322	0.232
	日平均値の最高値	(ppm)	0.117	0.076	0.089	0.090	0.072	0.108	0.127	0.138	0.150	0.159	0.164	0.123
	月平均値 NO <sub>2</sub> /(NO+NO <sub>2</sub> )	(%)	51.7	56.7	54.5	52.3	47.8	46.9	41.3	35.1	32.9	37.8	45.1	50.7
港南 中 学 校	有効測定日数	(日)	29	31	30	31	31	27	31	30	31	31	26	31
	測定時間	(時間)	712	740	716	735	739	674	738	713	737	740	643	738
	月平均値	(ppm)	0.028	0.022	0.026	0.025	0.023	0.029	0.034	0.056	0.060	0.051	0.044	0.032
	1時間値の最高値	(ppm)	0.101	0.082	0.146	0.078	0.091	0.160	0.189	0.264	0.312	0.406	0.308	0.159
	日平均値の最高値	(ppm)	0.046	0.035	0.042	0.035	0.039	0.065	0.089	0.139	0.112	0.116	0.133	0.065
	月平均値 NO <sub>2</sub> /(NO+NO <sub>2</sub> )	(%)	78.0	76.7	70.5	62.9	56.5	64.7	67.5	55.3	48.9	55.5	63.6	73.8
矢戸 沢 交塚 差 点区	有効測定日数	(日)	29	31	30	31	31	30	31	30	31	30	28	29
	測定時間	(時間)	710	739	714	739	740	714	738	711	739	734	667	717
	月平均値	(ppm)	0.036	0.031	0.033	0.028	0.023	0.031	0.038	0.066	0.071	0.065	0.060	0.043
	1時間値の最高値	(ppm)	0.157	0.128	0.201	0.092	0.073	0.185	0.233	0.326	0.419	0.440	0.472	0.213
	日平均値の最高値	(ppm)	0.062	0.042	0.063	0.038	0.037	0.068	0.094	0.156	0.151	0.147	0.165	0.078
	月平均値 NO <sub>2</sub> /(NO+NO <sub>2</sub> )	(%)	71.3	69.9	62.7	57.8	59.6	66.1	66.5	49.7	45.0	49.8	56.1	65.6

表 2 - 1 - 1 7 窒素酸化物月間測定結果（自排局）

測定局	項目	平成 2 2 年										平成 2 3 年		
		4月	5月	6月	7月	8月	9月	10月	11月	12月	1月	2月	3月	
旭 岡 小 学 校 区	有効測定日数 (日)	29	31	30	31	31	30	31	30	31	31	28	31	
	測定時間 (時間)	711	740	715	740	737	713	737	711	740	739	666	719	
	月平均値 (ppm)	0.043	0.033	0.034	0.024	0.021	0.042	0.061	0.097	0.098	0.086	0.074	0.052	
	1時間値の最高値 (ppm)	0.171	0.230	0.215	0.159	0.152	0.199	0.238	0.405	0.489	0.599	0.638	0.328	
	日平均値の最高値 (ppm)	0.078	0.078	0.071	0.068	0.048	0.094	0.118	0.176	0.171	0.154	0.163	0.098	
	月平均値 NO <sub>2</sub> /(NO+NO <sub>2</sub> ) (%)	56.0	57.6	57.0	58.9	58.2	54.1	51.7	39.0	29.3	34.8	42.2	50.7	
青 葉 台	有効測定日数 (日)	30	31	30	31	31	30	31	30	31	30	28	31	
	測定時間 (時間)	716	739	712	740	739	716	738	712	739	735	668	739	
	月平均値 (ppm)	0.046	0.034	0.040	0.030	0.025	0.039	0.054	0.082	0.091	0.078	0.070	0.054	
	1時間値の最高値 (ppm)	0.199	0.198	0.239	0.169	0.132	0.204	0.215	0.250	0.297	0.463	0.290	0.205	
	日平均値の最高値 (ppm)	0.072	0.071	0.079	0.069	0.047	0.092	0.117	0.125	0.152	0.130	0.142	0.091	
	月平均値 NO <sub>2</sub> /(NO+NO <sub>2</sub> ) (%)	55.2	58.5	57.2	56.6	58.2	55.9	52.1	41.8	38.2	44.0	48.7	52.6	
資 源 工 場 前 局	有効測定日数 (日)	29	31	30	31	31	30	31	29	31	31	28	30	
	測定時間 (時間)	710	739	710	739	739	716	740	708	740	737	667	732	
	月平均値 (ppm)	0.032	0.024	0.027	0.018	0.016	0.028	0.039	0.059	0.060	0.045	0.041	0.028	
	1時間値の最高値 (ppm)	0.129	0.161	0.146	0.085	0.081	0.157	0.205	0.211	0.284	0.211	0.200	0.133	
	日平均値の最高値 (ppm)	0.060	0.066	0.055	0.043	0.033	0.067	0.089	0.095	0.117	0.092	0.097	0.050	
	月平均値 NO <sub>2</sub> /(NO+NO <sub>2</sub> ) (%)	67.9	74.0	72.4	78.1	78.5	70.7	65.6	52.1	50.9	62.0	68.4	81.7	
磯 子 頭 区	有効測定日数 (日)	30	31	30	31	31	30	31	30	30	28	26	31	
	測定時間 (時間)	715	740	713	739	738	716	734	712	730	686	642	738	
	月平均値 (ppm)	0.045	0.032	0.036	0.025	0.023	0.037	0.051	0.067	0.069	0.066	0.068	0.053	
	1時間値の最高値 (ppm)	0.132	0.110	0.159	0.113	0.135	0.176	0.210	0.234	0.307	0.265	0.343	0.217	
	日平均値の最高値 (ppm)	0.071	0.051	0.061	0.045	0.042	0.096	0.120	0.107	0.112	0.123	0.146	0.096	
	月平均値 NO <sub>2</sub> /(NO+NO <sub>2</sub> ) (%)	60.6	63.9	58.4	60.0	53.5	57.2	55.8	51.7	46.2	51.5	53.3	58.3	



図 2-1-4 一酸化窒素の月平均値の経月変化 (自排局) (平成 22 年度)



図 2-1-5 二酸化窒素の月平均値の経月変化 (自排局) (平成 22 年度)

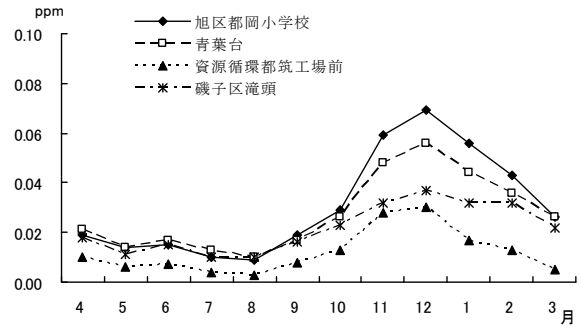
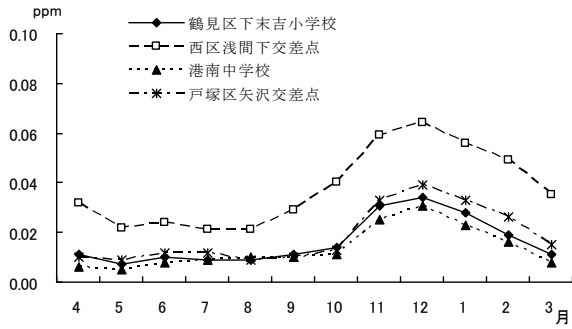

図 2-1-6 窒素酸化物の月平均値の経月変化 (自排局) (平成 22 年度)

## 2 浮遊粒子状物質

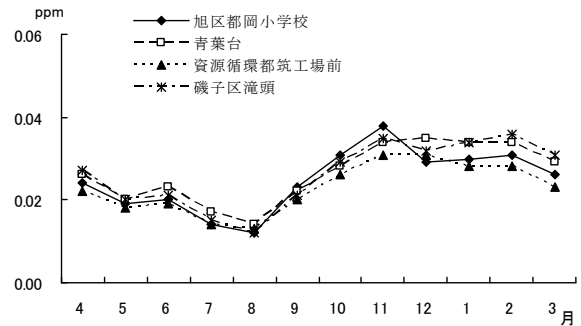
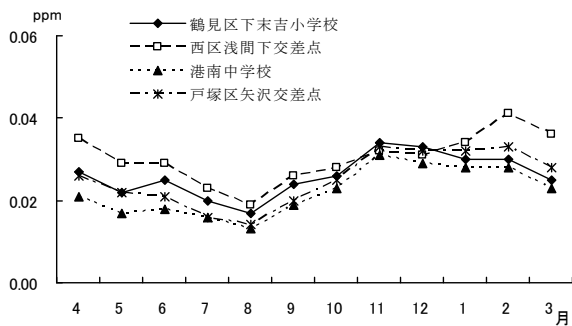
### 2-1 一般局

表 2-2-1 浮遊粒子状物質年間測定結果（一般局）

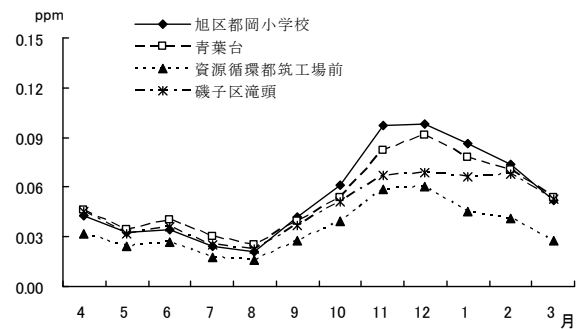
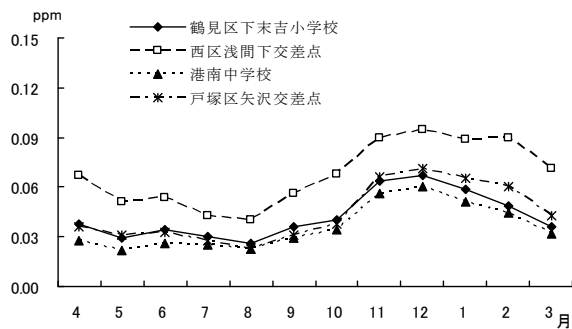
（平成 22 年度）

測定局	用途地域	有効測定日数	測定時間	年平均値	1 時間値が 0.20mg/m <sup>3</sup> を超えた時間数とその割合			日平均値が 0.10mg/m <sup>3</sup> を超えた日数とその割合		1 時間値の最高値	日平均値の 2%除外値	日平均値が 0.10mg/m <sup>3</sup> を超えた日が 2 日以上連続したことの有無	環境基準の長期的評価による日平均値が 0.10mg/m <sup>3</sup> を超えた日数	環境基準の適合○ 不適合×
					時間	mg/m <sup>3</sup>	時間	%	日					
鶴見区潮田交流プラザ	商	356	8525	0.026	0	0	0	0	0	0.145	0.058	○	0	○
神奈川区総合庁舎	商	362	8629	0.024	0	0	0	0	0	0.151	0.056	○	0	○
港北区総合庁舎	商	362	8653	0.024	0	0	0	0	0	0.114	0.056	○	0	○
中区加曽台	住	363	8646	0.025	0	0	0	0	0	0.128	0.064	○	0	○
磯子区総合庁舎	商	362	8637	0.026	0	0	0	0	0	0.129	0.068	○	0	○
保土ヶ谷区桜丘高校	住	360	8589	0.024	0	0	0	0	0	0.127	0.057	○	0	○
西区平沼小学校	商	355	8519	0.028	1	0.0	1	0.3	0.235	0.069	○	0	0	○
金沢区長浜	住	361	8606	0.024	0	0	0	0	0	0.138	0.066	○	0	○
鶴見区生麦小学校	住	361	8636	0.025	0	0	0	0	0	0.163	0.068	○	0	○
中区本牧	住	362	8625	0.025	0	0	0	0	0	0.145	0.064	○	0	○
戸塚区汲沢小学校	住	357	8557	0.026	0	0	0	0	0	0.134	0.062	○	0	○
港南区野庭中学校	住	363	8639	0.022	0	0	0	0	0	0.124	0.057	○	0	○
旭区鶴ヶ峯小学校	住	356	8561	0.024	0	0	0	0	0	0.107	0.056	○	0	○
瀬谷区南瀬谷小学校	住	361	8635	0.026	0	0	0	0	0	0.131	0.064	○	0	○
南区横浜商業高校	住	360	8593	0.025	0	0	0	0	0	0.157	0.059	○	0	○
栄区上郷小学校	住	360	8581	0.025	0	0	0	0	0	0.116	0.062	○	0	○
緑区三保小学校	住	360	8616	0.024	0	0	0	0	0	0.163	0.061	○	0	○
青葉区総合庁舎	未	358	8591	0.023	0	0	0	0	0	0.113	0.050	○	0	○
都筑区総合庁舎	商	360	8617	0.023	0	0	0	0	0	0.105	0.052	○	0	○
泉区総合庁舎	未	359	8576	0.025	0	0	0	0	0	0.148	0.060	○	0	○

表2-2-2 浮遊粒子状物質の年平均値の経年変化（一般局）（1）

（単位：mg/m<sup>3</sup>）

測定局名	昭和 51	52	53	54	昭和 55	56	57	58	59	昭和 60	61	62	63	平成 元	2	3	4	平成 5	6
鶴見区潮田交流プラザ	0.077	0.050	0.088	0.056	0.054	0.058	0.050	0.049	0.051	0.046	0.050	0.052	0.048	0.054	0.049	0.052	0.046	0.045	0.044
神奈川区総合庁舎	0.060	0.067	0.048	0.060	0.054	0.048	0.058	0.056	0.052	0.047	0.056	0.052	0.054	0.051	0.054	0.058	0.052	0.048	0.048
港北区総合庁舎	0.098	0.063	0.069	0.074	0.055	0.062	0.071	0.057	0.057	0.062	0.065	0.065	0.050	0.057	0.050	0.056	0.055	0.051	0.049
中区加曽台	0.042	0.054	—	—	—	—	0.052	0.059	0.048	0.050	0.059	0.062	0.052	0.052	0.037	0.044	0.043	0.038	0.037
磯子区総合庁舎	0.032	0.057	0.052	0.053	0.051	0.052	0.054	0.053	0.048	0.048	0.056	0.059	0.052	0.047	0.042	0.049	0.047	0.042	0.042
保土ヶ谷区桜丘高校	0.050	0.041	0.049	0.047	0.048	0.050	0.044	0.046	0.046	0.043	0.047	0.048	0.043	0.045	0.042	0.047	0.041	0.041	0.041
西区平沼小学校	0.061	0.060	0.058	0.054	0.053	0.061	0.054	0.053	0.055	0.050	0.055	0.057	0.050	0.052	0.049	0.053	0.046	0.046	0.047
金沢区長浜	0.039	0.042	0.038	0.042	0.032	0.031	0.028	0.031	0.033	0.032	0.032	0.036	0.035	0.036	0.033	0.036	0.031	0.033	0.033
鶴見区生麦小学校	0.067	0.061	0.068	0.059	0.057	0.061	0.063	0.066	0.058	0.056	0.058	0.060	0.052	0.058	0.050	0.055	0.052	0.049	0.050
中区本牧	0.040	0.056	0.062	0.045	0.043	0.049	0.043	0.044	0.043	0.038	0.041	0.047	0.039	0.041	0.037	0.043	0.038	0.037	0.037
戸塚区総合庁舎	0.044	0.065	0.070	0.059	0.052	0.058	0.053	0.056	—	—	—	—	—	—	—	—	—	—	—
戸塚区汲沢小学校	—	—	—	—	—	—	—	—	0.066	0.073	0.076	0.062	0.044	0.046	0.045	0.057	0.056	0.052	0.049
都筑区都田中学校	0.042	0.049	0.061	0.057	0.047	0.054	0.052	0.050	0.049	0.044	0.045	0.050	0.046	0.046	0.042	0.045	0.040	0.039	0.042
港南区野庭中学校	—	—	—	—	0.040	0.044	0.051	0.053	0.045	0.038	0.041	0.045	0.041	0.043	0.037	0.040	0.038	0.034	0.036
旭区鶴ヶ峯小学校	—	—	—	—	0.050	0.055	0.050	0.052	0.051	0.046	0.050	0.056	0.048	0.061	0.049	0.043	0.037	0.046	0.052
瀬谷区南瀬谷小学校	—	—	—	—	—	0.065	0.064	0.082	0.063	0.057	0.058	0.063	0.050	0.056	0.049	0.055	0.053	0.052	0.049
南区横浜商業高校	—	—	—	—	—	—	0.060	0.063	0.091	0.065	0.060	0.061	0.045	0.048	0.047	0.056	0.055	0.048	0.047
栄区上郷小学校	—	—	—	—	—	—	—	—	—	—	—	—	—	—	—	—	0.038	0.035	0.036
緑区三保小学校	—	—	—	—	—	—	—	—	—	—	—	—	—	—	—	—	—	—	—
青葉区総合庁舎	—	—	—	—	—	—	—	—	—	—	—	—	—	—	—	—	—	—	—
都筑区総合庁舎	—	—	—	—	—	—	—	—	—	—	—	—	—	—	—	—	—	—	—
泉区総合庁舎	—	—	—	—	—	—	—	—	—	—	—	—	—	—	—	—	—	—	—

（注）平成2年度港北区総合庁舎については、月別重量濃度測定データからの参考値である。

表 2-2-2 浮遊粒子状物質の年平均値の経年変化（一般局）（2）  
（単位：mg/m<sup>3</sup>）

測定局名	7	8	9	平成 10	11	12	13	14	平成 15	16	17	18	19	平成 20	21	22
鶴見区潮田交流プラザ	0.042	0.045	0.041	0.039	0.032	0.035	0.033	0.035	0.037	0.032	0.033	0.034	0.030	0.028	0.027	0.026
神奈川区総合庁舎	0.042	0.040	0.039	0.038	0.031	0.035	0.032	0.029	0.034	0.032	0.033	0.032	0.028	0.027	0.025	0.024
港北区総合庁舎	0.042	0.041	0.041	0.040	0.033	0.036	0.035	0.031	0.032	0.029	0.030	0.031	0.026	0.025	0.024	0.024
中区加曽台	0.035	0.034	0.033	0.035	0.029	0.033	0.031	0.029	0.032	0.031	0.034	0.033	0.028	0.027	0.025	0.025
磯子区総合庁舎	0.038	0.037	0.036	0.039	0.031	0.031	0.030	0.028	0.026	0.030	0.033	0.034	0.028	0.028	0.025	0.026
保土ヶ谷区桜丘高校	0.041	0.039	0.038	0.037	0.031	0.035	0.033	0.030	0.028	0.027	0.032	0.030	0.027	0.025	0.024	0.024
西区平沼小学校	0.049	0.045	0.043	0.043	0.038	0.038	0.039	0.033	0.031	0.027	0.034	0.035	0.030	0.028	0.027	0.028
金沢区長浜	0.030	0.029	0.029	0.028	0.024	0.027	0.025	0.024	0.022	0.020	0.029	0.028	0.027	0.026	0.024	0.024
鶴見区生麦小学校	0.046	0.044	0.042	0.042	0.036	0.038	0.037	0.034	0.034	0.030	0.032	0.032	0.028	0.027	0.024	0.025
中区本牧	0.036	0.033	0.033	0.033	0.026	0.031	0.029	0.032	0.032	0.029	0.032	0.031	0.028	0.028	0.025	0.025
戸塚区総合庁舎	—	—	—	—	—	—	—	—	—	—	—	—	—	—	—	—
戸塚区汲沢小学校	0.046	0.043	0.042	0.040	0.036	0.038	0.038	0.032	0.031	0.030	0.031	0.031	0.029	0.027	0.026	0.026
都筑区都田中学校	—	—	—	—	—	—	—	—	—	—	—	—	—	—	—	—
港南区野庭中学校	0.034	0.032	0.031	0.030	0.023	0.027	0.027	0.030	0.031	0.033	0.031	0.032	0.028	0.025	0.024	0.022
旭区鶴ヶ峯小学校	0.057	0.048	0.041	0.036	0.026	0.029	0.032	0.031	0.032	0.029	0.032	0.030	0.028	0.026	0.023	0.024
瀬谷区南瀬谷小学校	0.045	0.043	0.042	0.040	0.037	0.037	0.037	0.038	0.038	0.034	0.035	0.034	0.030	0.028	0.027	0.026
南区横浜商業高校	0.042	0.040	0.040	0.041	0.034	0.038	0.036	0.033	0.030	0.029	0.031	0.030	0.028	0.027	0.026	0.025
栄区上郷小学校	0.033	0.031	0.030	0.031	0.025	0.029	0.027	0.026	0.024	0.027	0.030	0.030	0.027	0.027	0.025	0.025
緑区三保小学校	0.041	0.041	0.038	0.038	0.032	0.034	0.034	0.033	0.035	0.029	0.031	0.032	0.028	0.027	0.024	0.024
青葉区総合庁舎	0.045	0.043	0.043	0.041	0.035	0.036	0.035	0.031	0.029	0.029	0.032	0.031	0.027	0.026	0.024	0.023
都筑区総合庁舎	0.042	0.040	0.039	0.037	0.031	0.033	0.031	0.029	0.026	0.027	0.029	0.029	0.026	0.024	0.023	0.023
泉区総合庁舎	—	—	0.039	0.039	0.033	0.034	0.034	0.032	0.029	0.029	0.031	0.031	0.028	0.026	0.025	0.025

表 2 - 2 - 3 浮遊粒子状物質月間測定結果（一般局）（1）

測定局	項 目	平成22年										平成23年		
		4月	5月	6月	7月	8月	9月	10月	11月	12月	1月	2月	3月	
鶴見区 潮田交流プラザ	有効測定日数 (日)	30	25	30	31	31	30	31	30	31	31	31	26	30
	測定時間 (時間)	715	614	714	733	738	715	738	714	739	739	639	727	
	月平均値 (mg/m <sup>3</sup> )	0.024	0.029	0.029	0.032	0.030	0.026	0.023	0.028	0.022	0.017	0.028	0.023	
	1時間値が0.20mg/m <sup>3</sup> を超えた時間数 (時間)	0	0	0	0	0	0	0	0	0	0	0	0	0
	日平均値が0.10mg/m <sup>3</sup> を超えた日数 (日)	0	0	0	0	0	0	0	0	0	0	0	0	0
	1時間値の最高値 (mg/m <sup>3</sup> )	0.079	0.108	0.145	0.093	0.085	0.094	0.086	0.107	0.078	0.088	0.116	0.073	
	日平均値の最高値 (mg/m <sup>3</sup> )	0.046	0.063	0.077	0.056	0.064	0.058	0.039	0.093	0.046	0.047	0.080	0.045	
神奈川 区総合庁舎	有効測定日数 (日)	30	31	30	31	31	30	31	29	31	31	26	31	
	測定時間 (時間)	711	729	712	737	734	715	735	703	739	737	638	739	
	月平均値 (mg/m <sup>3</sup> )	0.027	0.027	0.026	0.029	0.026	0.024	0.024	0.026	0.020	0.016	0.027	0.022	
	1時間値が0.20mg/m <sup>3</sup> を超えた時間数 (時間)	0	0	0	0	0	0	0	0	0	0	0	0	
	日平均値が0.10mg/m <sup>3</sup> を超えた日数 (日)	0	0	0	0	0	0	0	0	0	0	0	0	
	1時間値の最高値 (mg/m <sup>3</sup> )	0.091	0.097	0.151	0.084	0.072	0.078	0.060	0.098	0.081	0.072	0.111	0.064	
	日平均値の最高値 (mg/m <sup>3</sup> )	0.048	0.064	0.073	0.058	0.056	0.051	0.043	0.089	0.043	0.045	0.075	0.046	
港北 区総合庁舎	有効測定日数 (日)	30	31	30	31	31	30	31	30	31	30	26	31	
	測定時間 (時間)	715	736	711	738	737	715	738	714	740	730	640	739	
	月平均値 (mg/m <sup>3</sup> )	0.022	0.024	0.025	0.029	0.029	0.025	0.023	0.027	0.020	0.016	0.026	0.022	
	1時間値が0.20mg/m <sup>3</sup> を超えた時間数 (時間)	0	0	0	0	0	0	0	0	0	0	0	0	
	日平均値が0.10mg/m <sup>3</sup> を超えた日数 (日)	0	0	0	0	0	0	0	0	0	0	0	0	
	1時間値の最高値 (mg/m <sup>3</sup> )	0.069	0.095	0.112	0.078	0.076	0.079	0.073	0.100	0.080	0.070	0.114	0.076	
	日平均値の最高値 (mg/m <sup>3</sup> )	0.038	0.061	0.065	0.054	0.061	0.056	0.041	0.090	0.046	0.042	0.076	0.049	
中 区 加 曾 台	有効測定日数 (日)	30	31	30	31	31	30	31	30	31	29	28	31	
	測定時間 (時間)	713	738	711	736	737	714	738	711	738	709	665	736	
	月平均値 (mg/m <sup>3</sup> )	0.022	0.025	0.027	0.036	0.030	0.023	0.026	0.027	0.020	0.015	0.025	0.020	
	1時間値が0.20mg/m <sup>3</sup> を超えた時間数 (時間)	0	0	0	0	0	0	0	0	0	0	0	0	
	日平均値が0.10mg/m <sup>3</sup> を超えた日数 (日)	0	0	0	0	0	0	0	0	0	0	0	0	
	1時間値の最高値 (mg/m <sup>3</sup> )	0.081	0.100	0.128	0.101	0.099	0.076	0.072	0.121	0.093	0.069	0.117	0.064	
	日平均値の最高値 (mg/m <sup>3</sup> )	0.044	0.064	0.079	0.064	0.067	0.053	0.049	0.092	0.045	0.043	0.075	0.041	
磯子 区総合庁舎	有効測定日数 (日)	30	31	30	31	31	30	31	29	31	29	28	31	
	測定時間 (時間)	712	739	712	737	734	716	739	701	737	711	664	735	
	月平均値 (mg/m <sup>3</sup> )	0.022	0.025	0.028	0.037	0.035	0.027	0.025	0.026	0.021	0.016	0.026	0.022	
	1時間値が0.20mg/m <sup>3</sup> を超えた時間数 (時間)	0	0	0	0	0	0	0	0	0	0	0	0	
	日平均値が0.10mg/m <sup>3</sup> を超えた日数 (日)	0	0	0	0	0	0	0	0	0	0	0	0	
	1時間値の最高値 (mg/m <sup>3</sup> )	0.073	0.102	0.129	0.120	0.125	0.094	0.074	0.102	0.086	0.073	0.108	0.060	
	日平均値の最高値 (mg/m <sup>3</sup> )	0.039	0.058	0.087	0.071	0.078	0.066	0.043	0.083	0.044	0.043	0.078	0.045	

表 2 - 2 - 3 浮遊粒子状物質月間測定結果（一般局）（2）

測定局	項 目	平成22年										平成23年		
		4月	5月	6月	7月	8月	9月	10月	11月	12月	1月	2月	3月	
保土ヶ谷区桜丘高校	有効測定日数 (日)	30	31	30	31	31	30	31	30	31	29	26	30	
	測定時間 (時間)	712	738	711	737	735	708	736	712	735	710	635	720	
	月平均値 (mg/m <sup>3</sup> )	0.022	0.025	0.026	0.030	0.028	0.024	0.022	0.026	0.020	0.016	0.025	0.020	
	1時間値が0.20mg/m <sup>3</sup> を超えた時間数 (時間)	0	0	0	0	0	0	0	0	0	0	0	0	
	日平均値が0.10mg/m <sup>3</sup> を超えた日数 (日)	0	0	0	0	0	0	0	0	0	0	0	0	
	1時間値の最高値 (mg/m <sup>3</sup> )	0.071	0.100	0.127	0.096	0.075	0.079	0.064	0.112	0.098	0.061	0.109	0.060	
	日平均値の最高値 (mg/m <sup>3</sup> )	0.035	0.057	0.074	0.058	0.060	0.054	0.040	0.084	0.038	0.035	0.073	0.038	
西区平沼小学校	有効測定日数 (日)	30	30	29	31	31	30	31	30	31	25	26	31	
	測定時間 (時間)	708	728	701	735	735	713	734	714	736	646	634	735	
	月平均値 (mg/m <sup>3</sup> )	0.023	0.027	0.031	0.036	0.034	0.028	0.025	0.030	0.023	0.020	0.030	0.023	
	1時間値が0.20mg/m <sup>3</sup> を超えた時間数 (時間)	0	0	1	0	0	0	0	0	0	0	0	0	
	日平均値が0.10mg/m <sup>3</sup> を超えた日数 (日)	0	0	1	0	0	0	0	0	0	0	0	0	
	1時間値の最高値 (mg/m <sup>3</sup> )	0.077	0.107	0.235	0.133	0.110	0.098	0.071	0.132	0.086	0.076	0.138	0.067	
	日平均値の最高値 (mg/m <sup>3</sup> )	0.038	0.061	0.104	0.081	0.071	0.068	0.044	0.095	0.045	0.049	0.088	0.048	
金沢区長浜	有効測定日数 (日)	30	31	30	31	31	30	31	29	31	29	27	31	
	測定時間 (時間)	712	736	709	737	735	713	733	702	737	708	650	734	
	月平均値 (mg/m <sup>3</sup> )	0.021	0.024	0.027	0.035	0.031	0.025	0.023	0.025	0.020	0.015	0.026	0.021	
	1時間値が0.20mg/m <sup>3</sup> を超えた時間数 (時間)	0	0	0	0	0	0	0	0	0	0	0	0	
	日平均値が0.10mg/m <sup>3</sup> を超えた日数 (日)	0	0	0	0	0	0	0	0	0	0	0	0	
	1時間値の最高値 (mg/m <sup>3</sup> )	0.067	0.103	0.138	0.099	0.097	0.093	0.060	0.095	0.070	0.051	0.106	0.067	
	日平均値の最高値 (mg/m <sup>3</sup> )	0.034	0.057	0.087	0.066	0.066	0.055	0.039	0.075	0.041	0.036	0.076	0.041	
鶴見区生麦小学校	有効測定日数 (日)	30	31	30	31	29	30	31	30	31	31	26	31	
	測定時間 (時間)	714	736	715	736	715	716	738	714	740	739	637	736	
	月平均値 (mg/m <sup>3</sup> )	0.021	0.026	0.028	0.035	0.036	0.026	0.022	0.025	0.019	0.016	0.026	0.022	
	1時間値が0.20mg/m <sup>3</sup> を超えた時間数 (時間)	0	0	0	0	0	0	0	0	0	0	0	0	
	日平均値が0.10mg/m <sup>3</sup> を超えた日数 (日)	0	0	0	0	0	0	0	0	0	0	0	0	
	1時間値の最高値 (mg/m <sup>3</sup> )	0.067	0.106	0.163	0.144	0.131	0.107	0.099	0.104	0.068	0.081	0.111	0.065	
	日平均値の最高値 (mg/m <sup>3</sup> )	0.035	0.060	0.087	0.069	0.081	0.069	0.041	0.088	0.041	0.038	0.075	0.044	
中本牧区	有効測定日数 (日)	30	31	30	31	31	30	31	30	31	30	27	30	
	測定時間 (時間)	710	737	709	736	737	713	736	710	738	724	647	728	
	月平均値 (mg/m <sup>3</sup> )	0.022	0.026	0.029	0.036	0.035	0.026	0.024	0.026	0.020	0.015	0.026	0.021	
	1時間値が0.20mg/m <sup>3</sup> を超えた時間数 (時間)	0	0	0	0	0	0	0	0	0	0	0	0	
	日平均値が0.10mg/m <sup>3</sup> を超えた日数 (日)	0	0	0	0	0	0	0	0	0	0	0	0	
	1時間値の最高値 (mg/m <sup>3</sup> )	0.066	0.103	0.145	0.109	0.125	0.125	0.063	0.102	0.085	0.061	0.111	0.054	
	日平均値の最高値 (mg/m <sup>3</sup> )	0.038	0.062	0.090	0.069	0.082	0.059	0.042	0.082	0.043	0.041	0.075	0.042	



表 2 - 2 - 3 浮遊粒子状物質月間測定結果（一般局）（3）

測定局	項 目	平成 2 2 年										平成 2 3 年		
		4月	5月	6月	7月	8月	9月	10月	11月	12月	1月	2月	3月	
戸塚区 汲沢小学校	有効測定日数 (日)	30	31	30	31	31	30	31	30	31	29	24	29	
	測定時間 (時間)	713	737	712	737	737	713	737	711	738	709	599	714	
	月平均値 (mg/m <sup>3</sup> )	0.023	0.026	0.028	0.036	0.031	0.025	0.025	0.027	0.021	0.018	0.027	0.023	
	1時間値が0.20mg/m <sup>3</sup> を超えた時間数 (時間)	0	0	0	0	0	0	0	0	0	0	0	0	
	日平均値が0.10mg/m <sup>3</sup> を超えた日数 (日)	0	0	0	0	0	0	0	0	0	0	0	0	
	1時間値の最高値 (mg/m <sup>3</sup> )	0.080	0.093	0.129	0.134	0.081	0.082	0.092	0.108	0.068	0.072	0.114	0.092	
	日平均値の最高値 (mg/m <sup>3</sup> )	0.043	0.060	0.089	0.078	0.069	0.058	0.047	0.089	0.037	0.045	0.080	0.043	
港南区 野庭中学校	有効測定日数 (日)	30	31	30	31	31	30	31	30	31	29	28	31	
	測定時間 (時間)	713	738	714	737	738	710	735	710	738	707	665	734	
	月平均値 (mg/m <sup>3</sup> )	0.020	0.023	0.027	0.033	0.030	0.023	0.021	0.023	0.017	0.013	0.022	0.018	
	1時間値が0.20mg/m <sup>3</sup> を超えた時間数 (時間)	0	0	0	0	0	0	0	0	0	0	0	0	
	日平均値が0.10mg/m <sup>3</sup> を超えた日数 (日)	0	0	0	0	0	0	0	0	0	0	0	0	
	1時間値の最高値 (mg/m <sup>3</sup> )	0.072	0.094	0.124	0.115	0.079	0.083	0.061	0.098	0.053	0.047	0.099	0.056	
	日平均値の最高値 (mg/m <sup>3</sup> )	0.034	0.055	0.084	0.073	0.066	0.056	0.038	0.076	0.036	0.031	0.064	0.040	
旭区 鶴ヶ峯小学校	有効測定日数 (日)	30	31	30	31	31	30	31	30	31	31	25	25	
	測定時間 (時間)	714	736	713	737	738	715	738	709	740	738	631	652	
	月平均値 (mg/m <sup>3</sup> )	0.022	0.026	0.026	0.030	0.029	0.023	0.023	0.025	0.019	0.016	0.026	0.021	
	1時間値が0.20mg/m <sup>3</sup> を超えた時間数 (時間)	0	0	0	0	0	0	0	0	0	0	0	0	
	日平均値が0.10mg/m <sup>3</sup> を超えた日数 (日)	0	0	0	0	0	0	0	0	0	0	0	0	
	1時間値の最高値 (mg/m <sup>3</sup> )	0.065	0.102	0.107	0.095	0.076	0.074	0.057	0.104	0.062	0.053	0.103	0.061	
	日平均値の最高値 (mg/m <sup>3</sup> )	0.034	0.063	0.070	0.053	0.066	0.056	0.041	0.081	0.037	0.038	0.074	0.043	
瀬谷区 南瀬谷小学校	有効測定日数 (日)	30	31	30	31	29	30	31	30	31	31	26	31	
	測定時間 (時間)	715	734	714	737	720	714	739	714	740	737	641	730	
	月平均値 (mg/m <sup>3</sup> )	0.023	0.027	0.030	0.033	0.035	0.026	0.025	0.027	0.022	0.018	0.028	0.023	
	1時間値が0.20mg/m <sup>3</sup> を超えた時間数 (時間)	0	0	0	0	0	0	0	0	0	0	0	0	
	日平均値が0.10mg/m <sup>3</sup> を超えた日数 (日)	0	0	0	0	0	0	0	0	0	0	0	0	
	1時間値の最高値 (mg/m <sup>3</sup> )	0.066	0.105	0.131	0.105	0.103	0.089	0.072	0.112	0.070	0.067	0.119	0.084	
	日平均値の最高値 (mg/m <sup>3</sup> )	0.036	0.062	0.091	0.064	0.088	0.065	0.047	0.087	0.040	0.048	0.084	0.046	
南区 横浜商業高校	有効測定日数 (日)	29	31	30	31	31	30	31	30	31	31	26	29	
	測定時間 (時間)	707	738	709	735	737	710	734	712	734	738	635	704	
	月平均値 (mg/m <sup>3</sup> )	0.023	0.026	0.028	0.034	0.030	0.025	0.023	0.026	0.020	0.017	0.027	0.022	
	1時間値が0.20mg/m <sup>3</sup> を超えた時間数 (時間)	0	0	0	0	0	0	0	0	0	0	0	0	
	日平均値が0.10mg/m <sup>3</sup> を超えた日数 (日)	0	0	0	0	0	0	0	0	0	0	0	0	
	1時間値の最高値 (mg/m <sup>3</sup> )	0.078	0.103	0.157	0.099	0.090	0.087	0.061	0.102	0.070	0.070	0.118	0.134	
	日平均値の最高値 (mg/m <sup>3</sup> )	0.039	0.062	0.077	0.066	0.061	0.055	0.040	0.082	0.040	0.042	0.081	0.043	

表2-2-3 浮遊粒子状物質月間測定結果（一般局）（4）

測定局	項 目	平成22年										平成23年		
		4月	5月	6月	7月	8月	9月	10月	11月	12月	1月	2月	3月	
栄区上郷小学校	有効測定日数 (日)	30	31	30	30	31	30	31	30	31	29	28	29	
	測定時間 (時間)	712	734	713	721	735	712	735	706	737	706	666	704	
	月平均値 (mg/m <sup>3</sup> )	0.023	0.027	0.028	0.034	0.033	0.029	0.024	0.025	0.018	0.015	0.025	0.021	
	1時間値が0.20mg/m <sup>3</sup> を超えた時間数 (時間)	0	0	0	0	0	0	0	0	0	0	0	0	
	日平均値が0.10mg/m <sup>3</sup> を超えた日数 (日)	0	0	0	0	0	0	0	0	0	0	0	0	
	1時間値の最高値 (mg/m <sup>3</sup> )	0.071	0.102	0.106	0.102	0.093	0.115	0.062	0.116	0.072	0.063	0.116	0.064	
	日平均値の最高値 (mg/m <sup>3</sup> )	0.037	0.063	0.069	0.060	0.070	0.073	0.041	0.077	0.039	0.037	0.073	0.039	
緑区三保小学校	有効測定日数 (日)	30	31	30	29	31	30	31	30	31	31	26	30	
	測定時間 (時間)	715	738	715	719	739	712	739	714	739	739	637	710	
	月平均値 (mg/m <sup>3</sup> )	0.021	0.024	0.026	0.032	0.033	0.024	0.022	0.024	0.019	0.015	0.025	0.021	
	1時間値が0.20mg/m <sup>3</sup> を超えた時間数 (時間)	0	0	0	0	0	0	0	0	0	0	0	0	
	日平均値が0.10mg/m <sup>3</sup> を超えた日数 (日)	0	0	0	0	0	0	0	0	0	0	0	0	
	1時間値の最高値 (mg/m <sup>3</sup> )	0.069	0.094	0.163	0.094	0.124	0.099	0.066	0.106	0.061	0.065	0.111	0.071	
	日平均値の最高値 (mg/m <sup>3</sup> )	0.034	0.061	0.090	0.062	0.084	0.061	0.041	0.087	0.037	0.038	0.077	0.042	
青葉区総合庁舎	有効測定日数 (日)	30	31	30	31	31	30	31	30	30	29	28	27	
	測定時間 (時間)	714	738	713	734	738	715	738	714	727	712	667	681	
	月平均値 (mg/m <sup>3</sup> )	0.022	0.025	0.025	0.027	0.028	0.023	0.022	0.025	0.020	0.017	0.026	0.021	
	1時間値が0.20mg/m <sup>3</sup> を超えた時間数 (時間)	0	0	0	0	0	0	0	0	0	0	0	0	
	日平均値が0.10mg/m <sup>3</sup> を超えた日数 (日)	0	0	0	0	0	0	0	0	0	0	0	0	
	1時間値の最高値 (mg/m <sup>3</sup> )	0.081	0.096	0.102	0.079	0.072	0.081	0.063	0.113	0.075	0.056	0.102	0.074	
	日平均値の最高値 (mg/m <sup>3</sup> )	0.032	0.059	0.061	0.049	0.058	0.050	0.040	0.085	0.035	0.038	0.069	0.044	
都筑区総合庁舎	有効測定日数 (日)	30	31	30	31	31	30	31	30	30	29	28	29	
	測定時間 (時間)	714	738	711	738	738	715	739	713	730	711	666	704	
	月平均値 (mg/m <sup>3</sup> )	0.021	0.025	0.024	0.026	0.027	0.022	0.021	0.024	0.019	0.016	0.025	0.021	
	1時間値が0.20mg/m <sup>3</sup> を超えた時間数 (時間)	0	0	0	0	0	0	0	0	0	0	0	0	
	日平均値が0.10mg/m <sup>3</sup> を超えた日数 (日)	0	0	0	0	0	0	0	0	0	0	0	0	
	1時間値の最高値 (mg/m <sup>3</sup> )	0.066	0.103	0.083	0.071	0.066	0.065	0.060	0.105	0.073	0.072	0.100	0.063	
	日平均値の最高値 (mg/m <sup>3</sup> )	0.034	0.057	0.055	0.043	0.054	0.047	0.037	0.084	0.039	0.035	0.072	0.043	
泉区総合庁舎	有効測定日数 (日)	30	31	30	31	31	30	31	30	31	29	27	28	
	測定時間 (時間)	710	737	712	735	736	710	736	712	734	707	656	691	
	月平均値 (mg/m <sup>3</sup> )	0.020	0.025	0.028	0.034	0.035	0.026	0.022	0.025	0.020	0.016	0.026	0.021	
	1時間値が0.20mg/m <sup>3</sup> を超えた時間数 (時間)	0	0	0	0	0	0	0	0	0	0	0	0	
	日平均値が0.10mg/m <sup>3</sup> を超えた日数 (日)	0	0	0	0	0	0	0	0	0	0	0	0	
	1時間値の最高値 (mg/m <sup>3</sup> )	0.054	0.101	0.129	0.148	0.115	0.087	0.068	0.124	0.087	0.075	0.103	0.051	
	日平均値の最高値 (mg/m <sup>3</sup> )	0.031	0.057	0.082	0.076	0.084	0.059	0.042	0.087	0.034	0.038	0.072	0.037	



図 2 - 2 - 1 浮遊粒子状物質の月平均値の経月変化（一般局）（平成 22 年度）

2-2 自排局

表2-2-4 浮遊粒子状物質年間測定結果（自排局）

（平成22年度）

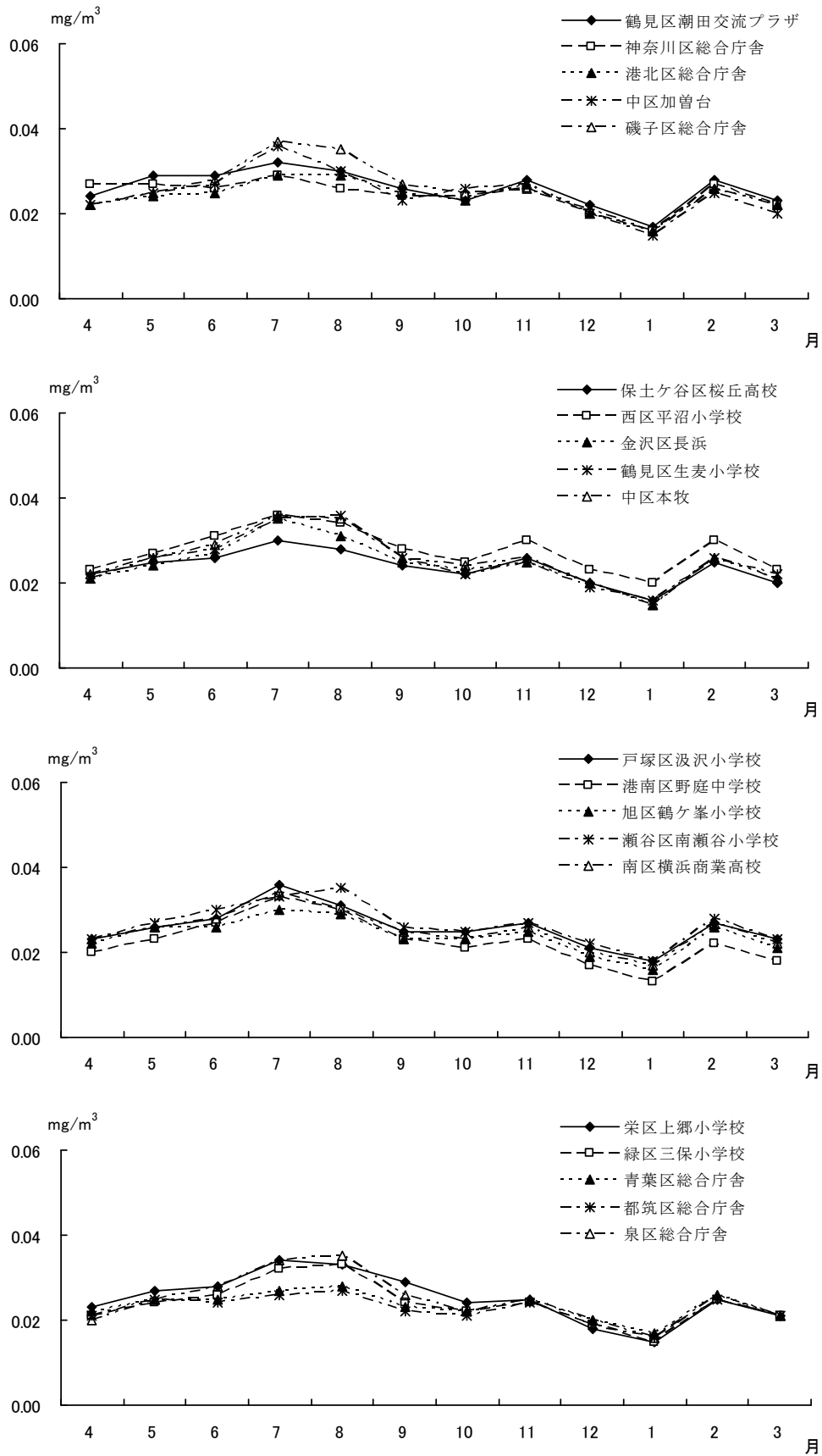
測定局	用途地域	有効測定日数	測定時間	年平均値	1時間値が0.20mg/m <sup>3</sup> を超えた時間数とその割合		日平均値が0.10mg/m <sup>3</sup> を超えた日数とその割合		1時間値の最高値	日平均値の2%除外値	日平均値が0.10mg/m <sup>3</sup> を超えた日が2日以上連続したことの有無	環境基準の長期的評価による日平均値が0.10mg/m <sup>3</sup> を超えた日数	環境基準の適合○ 不適合×
					時間	%	日	%					
鶴見区下末吉小学校	準工	362	8633	0.026	0	0	0	0	0.169	0.068	○	0	○
西区浅間下交差点	商	357	8517	0.026	1	0.0	1	0.3	0.223	0.066	○	0	○
港南中学校	住	363	8646	0.024	0	0	0	0	0.134	0.059	○	0	○
戸塚区矢沢交差点	住	360	8583	0.025	0	0	0	0	0.109	0.060	○	0	○
旭区都岡小学校	住	361	8601	0.027	1	0.0	0	0	0.207	0.062	○	0	○
青葉台	住	363	8631	0.026	0	0	0	0	0.143	0.057	○	0	○
資源循環都筑工場前	準工	361	8617	0.024	0	0	0	0	0.118	0.052	○	0	○
磯子区滝頭	商	363	8638	0.024	0	0	0	0	0.138	0.055	○	0	○

表2-2-5 浮遊粒子状物質の年平均値の経年変化（自排局）

(単位：mg/m<sup>3</sup>)

測定局名	昭和 51	52	53	54	昭和 55	56	57	58	59	昭和 60	61	62	63	平成 元	2	3	4	平成 5	6
鶴見区下末吉小学校	—	—	—	0.081	0.068	0.067	0.070	0.071	0.061	0.059	0.069	0.069	0.063	0.066	0.053	0.056	0.051	0.052	0.055
西区浅間下交差点	0.099	0.104	0.115	0.099	0.106	0.097	0.111	0.096	0.081	0.071	0.053	0.053	0.052	0.065	0.066	0.085	0.081	0.078	0.081
中区市庁舎前	0.052	0.063	0.069	0.070	0.066	0.075	0.067	0.082	0.058	0.065	0.056	0.049	—	—	—	—	—	—	—
磯子警察署前	0.064	0.071	0.081	0.079	0.083	0.081	0.087	0.082	0.070	0.073	0.082	0.084	0.071	0.094	0.061	0.067	—	—	—
港南中学校	0.080	0.059	0.056	0.094	0.050	0.062	0.059	0.058	0.045	0.049	0.057	0.060	0.055	0.057	0.051	0.055	0.055	0.051	0.050
戸塚区矢沢交差点	0.067	0.051	0.068	0.060	0.056	0.068	0.062	0.064	0.063	0.062	0.068	0.059	0.061	0.062	0.054	0.061	0.060	0.056	0.052
旭区都岡小学校	0.086	0.075	0.084	0.065	0.086	0.088	0.080	0.090	0.071	0.067	0.073	0.078	0.070	0.083	0.075	0.083	0.083	0.070	0.066
青葉台	0.064	0.061	0.070	0.063	0.078	0.065	0.073	0.080	0.075	0.080	0.080	0.078	0.073	0.070	0.068	0.073	0.063	0.063	0.069
資源循環都筑工場前	—	—	—	—	—	—	—	—	—	—	—	—	0.040	0.053	0.055	0.063	0.055	0.054	0.056
磯子区滝頭	—	—	—	—	—	—	—	—	—	—	—	—	—	—	—	—	0.076	0.085	0.096
測定局名	7	8	9	平成 10	11	12	13	14	平成 15	16	17	18	19	平成 20	21	22			
鶴見区下末吉小学校	0.056	0.057	0.055	0.051	0.039	0.041	0.039	0.036	0.036	0.033	0.035	0.035	0.029	0.030	0.026	0.026			
西区浅間下交差点	0.074	0.074	0.074	0.074	0.058	0.059	0.055	0.045	0.038	0.039	0.038	0.037	0.031	0.029	0.028	0.026			
中区市庁舎前	—	—	—	—	—	—	—	—	—	—	—	—	—	—	—	—			
磯子警察署前	—	—	—	—	—	—	—	—	—	—	—	—	—	—	—	—			
港南中学校	0.046	0.044	0.042	0.042	0.035	0.037	0.034	0.031	0.033	0.032	0.032	0.033	0.029	0.026	0.025	0.024			
戸塚区矢沢交差点	0.048	0.045	0.045	0.044	0.038	0.038	0.036	0.034	0.033	0.032	0.034	0.030	0.027	0.027	0.025	0.025			
旭区都岡小学校	0.061	0.058	0.056	0.053	0.045	0.047	0.044	0.038	0.038	0.034	0.033	0.032	0.027	0.028	0.026	0.027			
青葉台	0.066	0.062	0.055	0.055	0.047	0.047	0.043	0.040	0.042	0.039	0.036	0.035	0.031	0.029	0.028	0.026			
資源循環都筑工場前	0.059	0.053	0.050	0.046	0.039	0.039	0.036	0.033	0.028	0.031	0.031	0.032	0.028	0.027	0.025	0.024			
磯子区滝頭	0.086	0.078	0.074	0.068	0.048	0.048	0.048	0.041	0.035	0.032	0.034	0.033	0.029	0.028	0.025	0.024			

表 2 - 2 - 6 浮遊粒子状物質月間測定結果 (自排局) (1)

測定局	項 目	平成 2 2 年										平成 2 3 年		
		4月	5月	6月	7月	8月	9月	10月	11月	12月	1月	2月	3月	
鶴見区下末吉小学校	有効測定日数 (日)	30	31	30	31	31	30	31	30	31	31	26	30	
	測定時間 (時間)	712	737	714	735	736	711	735	713	736	737	638	729	
	月平均値 (mg/m <sup>3</sup> )	0.022	0.026	0.029	0.036	0.034	0.026	0.024	0.028	0.022	0.016	0.026	0.022	
	1時間値が0.20mg/m <sup>3</sup> を超えた時間数 (時間)	0	0	0	0	0	0	0	0	0	0	0	0	
	日平均値が0.10mg/m <sup>3</sup> を超えた日数 (日)	0	0	0	0	0	0	0	0	0	0	0	0	
	1時間値の最高値 (mg/m <sup>3</sup> )	0.066	0.097	0.169	0.137	0.108	0.115	0.076	0.099	0.081	0.071	0.104	0.064	
	日平均値の最高値 (mg/m <sup>3</sup> )	0.037	0.061	0.095	0.069	0.079	0.059	0.043	0.089	0.048	0.043	0.073	0.045	
西区浅間下交差点	有効測定日数 (日)	30	31	30	31	31	30	31	26	31	31	26	29	
	測定時間 (時間)	710	739	708	730	731	706	735	645	732	738	636	707	
	月平均値 (mg/m <sup>3</sup> )	0.024	0.027	0.030	0.034	0.031	0.025	0.025	0.028	0.022	0.018	0.028	0.022	
	1時間値が0.20mg/m <sup>3</sup> を超えた時間数 (時間)	0	0	1	0	0	0	0	0	0	0	0	0	
	日平均値が0.10mg/m <sup>3</sup> を超えた日数 (日)	0	0	1	0	0	0	0	0	0	0	0	0	
	1時間値の最高値 (mg/m <sup>3</sup> )	0.070	0.126	0.223	0.145	0.105	0.092	0.081	0.107	0.072	0.077	0.118	0.069	
	日平均値の最高値 (mg/m <sup>3</sup> )	0.037	0.066	0.104	0.079	0.072	0.056	0.041	0.089	0.045	0.043	0.081	0.045	
港南中学校	有効測定日数 (日)	30	31	30	31	31	30	31	30	31	29	28	31	
	測定時間 (時間)	714	738	715	732	736	712	736	713	739	709	664	738	
	月平均値 (mg/m <sup>3</sup> )	0.022	0.024	0.027	0.033	0.030	0.024	0.023	0.025	0.021	0.016	0.026	0.021	
	1時間値が0.20mg/m <sup>3</sup> を超えた時間数 (時間)	0	0	0	0	0	0	0	0	0	0	0	0	
	日平均値が0.10mg/m <sup>3</sup> を超えた日数 (日)	0	0	0	0	0	0	0	0	0	0	0	0	
	1時間値の最高値 (mg/m <sup>3</sup> )	0.068	0.090	0.134	0.093	0.082	0.082	0.074	0.107	0.076	0.061	0.108	0.067	
	日平均値の最高値 (mg/m <sup>3</sup> )	0.034	0.059	0.083	0.067	0.069	0.059	0.042	0.083	0.041	0.038	0.075	0.043	
戸塚区矢沢交差点	有効測定日数 (日)	30	31	30	31	31	30	31	30	31	27	28	30	
	測定時間 (時間)	710	737	710	738	737	710	734	713	737	677	666	714	
	月平均値 (mg/m <sup>3</sup> )	0.022	0.025	0.028	0.034	0.032	0.025	0.023	0.025	0.020	0.018	0.027	0.022	
	1時間値が0.20mg/m <sup>3</sup> を超えた時間数 (時間)	0	0	0	0	0	0	0	0	0	0	0	0	
	日平均値が0.10mg/m <sup>3</sup> を超えた日数 (日)	0	0	0	0	0	0	0	0	0	0	0	0	
	1時間値の最高値 (mg/m <sup>3</sup> )	0.068	0.100	0.108	0.109	0.078	0.089	0.077	0.105	0.060	0.064	0.106	0.063	
	日平均値の最高値 (mg/m <sup>3</sup> )	0.035	0.057	0.074	0.067	0.063	0.060	0.039	0.079	0.038	0.046	0.074	0.042	
旭区都岡小学校	有効測定日数 (日)	30	31	30	31	31	30	31	30	31	27	28	31	
	測定時間 (時間)	713	739	711	738	734	713	738	710	736	684	667	718	
	月平均値 (mg/m <sup>3</sup> )	0.023	0.026	0.029	0.033	0.031	0.026	0.025	0.027	0.022	0.020	0.034	0.027	
	1時間値が0.20mg/m <sup>3</sup> を超えた時間数 (時間)	0	0	1	0	0	0	0	0	0	0	0	0	
	日平均値が0.10mg/m <sup>3</sup> を超えた日数 (日)	0	0	0	0	0	0	0	0	0	0	0	0	
	1時間値の最高値 (mg/m <sup>3</sup> )	0.079	0.098	0.207	0.094	0.085	0.076	0.067	0.120	0.075	0.055	0.125	0.070	
	日平均値の最高値 (mg/m <sup>3</sup> )	0.040	0.061	0.094	0.064	0.066	0.059	0.043	0.085	0.039	0.043	0.090	0.050	

表 2 - 2 - 6 浮遊粒子状物質月間測定結果（自排局）（2）

測定局	項 目	平成 2 2 年										平成 2 3 年		
		4月	5月	6月	7月	8月	9月	10月	11月	12月	1月	2月	3月	
青 葉 台	有効測定日数 (日)	30	31	30	31	31	30	31	30	31	29	28	31	
	測定時間 (時間)	714	737	711	732	734	712	736	710	737	709	664	735	
	月平均値 (mg/m <sup>3</sup> )	0.024	0.026	0.028	0.030	0.029	0.027	0.024	0.025	0.022	0.019	0.030	0.023	
	1時間値が0.20mg/m <sup>3</sup> を超えた時間数 (時間)	0	0	0	0	0	0	0	0	0	0	0	0	
	日平均値が0.10mg/m <sup>3</sup> を超えた日数 (日)	0	0	0	0	0	0	0	0	0	0	0	0	
	1時間値の最高値 (mg/m <sup>3</sup> )	0.084	0.105	0.143	0.086	0.083	0.082	0.071	0.106	0.066	0.072	0.114	0.068	
	日平均値の最高値 (mg/m <sup>3</sup> )	0.040	0.058	0.082	0.058	0.057	0.056	0.044	0.077	0.042	0.043	0.082	0.044	
資 源 循 環 都 筑 工 場 前	有効測定日数 (日)	30	31	30	31	31	30	31	30	31	30	27	29	
	測定時間 (時間)	713	739	711	738	737	712	737	708	739	722	649	712	
	月平均値 (mg/m <sup>3</sup> )	0.024	0.024	0.025	0.027	0.025	0.022	0.024	0.025	0.021	0.018	0.029	0.022	
	1時間値が0.20mg/m <sup>3</sup> を超えた時間数 (時間)	0	0	0	0	0	0	0	0	0	0	0	0	
	日平均値が0.10mg/m <sup>3</sup> を超えた日数 (日)	0	0	0	0	0	0	0	0	0	0	0	0	
	1時間値の最高値 (mg/m <sup>3</sup> )	0.081	0.101	0.089	0.108	0.070	0.068	0.087	0.104	0.079	0.066	0.118	0.077	
	日平均値の最高値 (mg/m <sup>3</sup> )	0.048	0.057	0.060	0.048	0.052	0.046	0.045	0.084	0.042	0.042	0.077	0.043	
磯 子 区 滝 頭	有効測定日数 (日)	30	31	30	31	31	30	31	30	31	29	28	31	
	測定時間 (時間)	711	737	712	738	736	713	737	711	733	708	667	735	
	月平均値 (mg/m <sup>3</sup> )	0.021	0.025	0.025	0.028	0.027	0.027	0.024	0.026	0.022	0.016	0.026	0.022	
	1時間値が0.20mg/m <sup>3</sup> を超えた時間数 (時間)	0	0	0	0	0	0	0	0	0	0	0	0	
	日平均値が0.10mg/m <sup>3</sup> を超えた日数 (日)	0	0	0	0	0	0	0	0	0	0	0	0	
	1時間値の最高値 (mg/m <sup>3</sup> )	0.053	0.098	0.100	0.076	0.079	0.138	0.070	0.112	0.087	0.076	0.111	0.063	
	日平均値の最高値 (mg/m <sup>3</sup> )	0.032	0.057	0.061	0.050	0.051	0.065	0.042	0.086	0.043	0.044	0.079	0.045	



図 2 - 2 - 2 浮遊粒子状物質の月平均値の経月変化（自排局）（平成 2 2 年度）



### 3 二酸化硫黄

#### 3-1 一般局

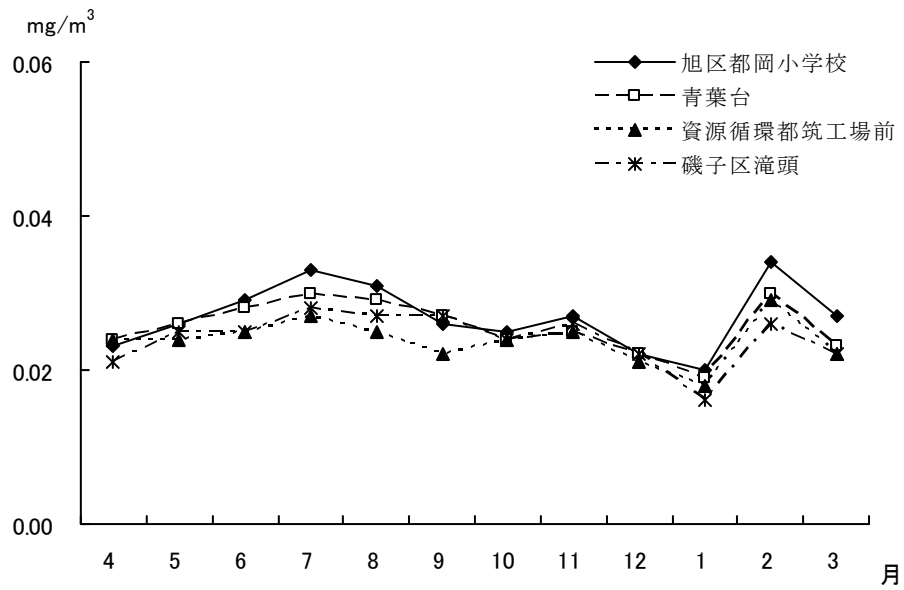
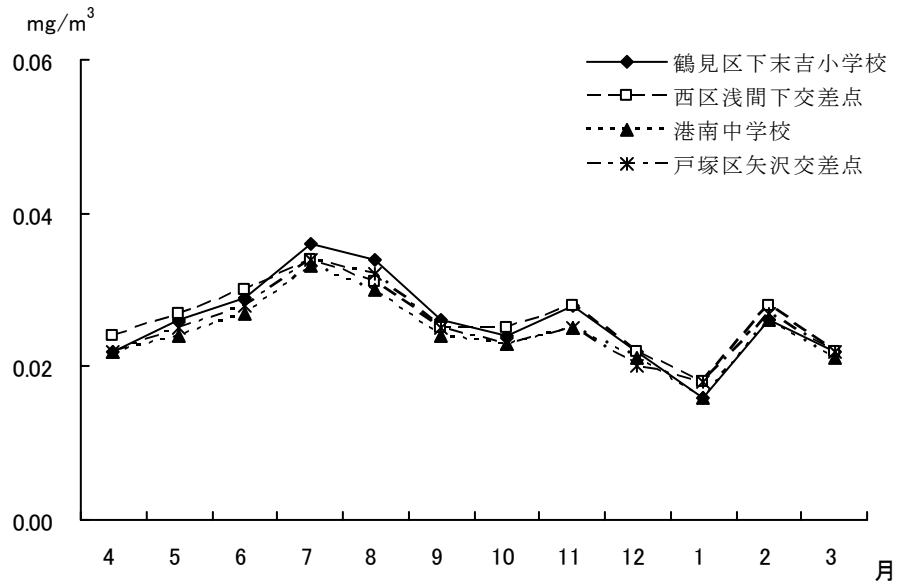
表2-3-1 二酸化硫黄年間測定結果

(平成22年度)

測定局	用途地域	有効測定日数	測定時間	年平均値	1時間値が0.1ppmを超えた時間数とその割合		日平均値が0.04ppmを超えた日数とその割合		1時間値の最高値	日平均値の2%除外値	日平均値が0.04ppmを超えた日が2日以上連続したことの有無	環境基準の長期的評価による日平均値が0.04ppmを超えた日数	環境基準の適合○ 不適合×
					時間	%	日	%					
鶴見区潮田交流プラザ	商	357	8664	0.006	0	0	0	0	0.072	0.012	○	0	○
神奈川区総合庁舎	商	355	8632	0.006	0	0	0	0	0.035	0.012	○	0	○
港北区総合庁舎	商	358	8670	0.005	0	0	0	0	0.027	0.009	○	0	○
磯子区総合庁舎	商	356	8622	0.006	0	0	0	0	0.057	0.011	○	0	○
保土ヶ谷区桜丘高校	住	359	8663	0.004	0	0	0	0	0.028	0.008	○	0	○
西区平沼小学校	商	360	8672	0.004	0	0	0	0	0.037	0.008	○	0	○
金沢区長浜	住	352	8519	0.005	0	0	0	0	0.028	0.009	○	0	○
中区本牧	住	356	8643	0.007	0	0	0	0	0.040	0.011	○	0	○
戸塚区汲沢小学校	住	358	8651	0.004	0	0	0	0	0.020	0.006	○	0	○
港南区野庭中学校	住	357	8653	0.004	0	0	0	0	0.020	0.008	○	0	○
旭区鶴ヶ峯小学校	住	354	8570	0.005	0	0	0	0	0.024	0.009	○	0	○
瀬谷区南瀬谷小学校	住	356	8636	0.004	0	0	0	0	0.041	0.007	○	0	○
南区横浜商業高校	住	358	8657	0.005	0	0	0	0	0.034	0.009	○	0	○
栄区上郷小学校	住	352	8587	0.004	0	0	0	0	0.042	0.007	○	0	○
緑区三保小学校	住	357	8636	0.004	0	0	0	0	0.026	0.007	○	0	○
青葉区総合庁舎	未	357	8647	0.005	0	0	0	0	0.031	0.008	○	0	○
都筑区総合庁舎	商	358	8662	0.005	0	0	0	0	0.023	0.009	○	0	○
泉区総合庁舎	未	356	8647	0.005	0	0	0	0	0.034	0.008	○	0	○

表 2-3-3-2 二酸化硫黄の年平均値の経年変化 (1)

(単位：ppm)

測定局名	昭和 41	42	43	44	昭和 45	46	47	48	49	昭和 50	51	52	53	54	昭和 55	56	57	58	59	昭和 60	61	62	63
鶴見区潮田交流プラザ	0.064	0.073	0.059	0.056	0.053	0.045	0.038	0.032	0.025	0.020	0.027	0.022	0.021	0.015	0.013	0.012	0.012	0.013	0.013	0.013	0.012	0.012	0.011
神奈川区総合庁舎	0.031	0.039	0.033	0.035	0.039	0.028	0.024	0.019	0.017	0.012	0.014	0.013	0.015	0.011	0.013	0.013	0.013	0.012	0.013	0.013	0.012	0.012	0.012
港北区総合庁舎	0.028	0.037	0.033	0.026	0.021	0.028	0.022	0.014	0.010	0.012	0.012	0.009	0.009	0.009	0.010	0.009	0.011	0.011	0.010	0.010	0.009	0.010	0.009
中区加曽台	0.040	0.055	0.049	0.049	0.042	0.035	0.038	0.021	0.017	0.015	0.018	0.016	0.015	0.014	0.014	0.016	0.011	0.010	0.011	0.009	0.010	0.011	0.011
磯子区総合庁舎	-	0.036	0.034	0.038	0.039	0.034	0.026	0.020	0.021	0.017	0.014	0.009	0.012	0.015	0.013	0.011	0.010	0.011	0.011	0.010	0.011	0.010	0.011
保土ヶ谷区桜丘高校	-	-	-	0.029	0.031	0.031	0.024	0.024	0.015	0.016	0.017	0.014	0.015	0.019	0.014	0.014	0.009	0.009	0.011	0.009	0.009	0.010	0.011
西区平沼小学校	-	-	-	-	-	0.032	0.026	0.021	0.019	0.013	0.013	0.013	0.013	0.015	0.013	0.010	0.009	0.010	0.010	0.009	0.009	0.008	0.010
金沢区長浜	-	-	-	-	-	0.037	0.028	0.018	0.014	0.012	0.012	0.010	0.008	0.007	0.008	0.008	0.007	0.007	0.007	0.006	0.006	0.007	0.008
鶴見区生麦小学校	-	-	-	-	-	-	-	0.031	0.022	0.023	0.017	0.015	0.013	0.012	0.011	0.011	0.010	0.010	0.011	0.012	0.010	0.010	0.010
中区本牧	-	-	-	-	-	-	-	0.024	0.017	0.015	0.016	0.014	0.010	0.013	0.012	0.014	0.011	0.012	0.013	0.011	0.011	0.012	0.011
戸塚区総合庁舎	-	-	-	-	-	-	-	0.013	0.010	0.011	0.012	0.009	0.008	0.008	0.009	0.009	0.007	0.008	-	-	-	-	-
戸塚区汲沢小学校	-	-	-	-	-	-	-	-	-	-	-	-	-	-	-	-	-	-	0.008	0.006	0.006	0.007	0.008
都筑区都田中学校	-	-	-	-	-	-	-	0.015	0.010	0.013	0.011	0.008	0.009	0.009	0.009	0.007	0.006	0.007	0.007	0.007	0.007	0.007	0.008
港南区野庭中学校	-	-	-	-	-	-	-	-	-	-	-	-	-	-	0.010	0.010	0.008	0.009	0.009	0.008	0.008	0.008	0.008
旭区鶴ヶ峯小学校	-	-	-	-	-	-	-	-	-	-	-	-	-	-	0.010	0.008	0.008	0.008	0.009	0.008	0.008	0.008	0.008
瀬谷区南瀬谷小学校	-	-	-	-	-	-	-	-	-	-	-	-	-	-	-	0.006	0.006	0.006	0.007	0.007	0.006	0.006	0.007
南区横浜商業高校	-	-	-	-	-	-	-	-	-	-	-	-	-	-	-	-	0.007	0.008	0.007	0.008	0.008	0.008	0.009
栄区上郷小学校	-	-	-	-	-	-	-	-	-	-	-	-	-	-	-	-	-	-	-	-	-	-	-
緑区三保小学校	-	-	-	-	-	-	-	-	-	-	-	-	-	-	-	-	-	-	-	-	-	-	-
青葉区総合庁舎	-	-	-	-	-	-	-	-	-	-	-	-	-	-	-	-	-	-	-	-	-	-	-
都筑区総合庁舎	-	-	-	-	-	-	-	-	-	-	-	-	-	-	-	-	-	-	-	-	-	-	-
泉区総合庁舎	-	-	-	-	-	-	-	-	-	-	-	-	-	-	-	-	-	-	-	-	-	-	-

(注) 昭和 45 年までは暦年の平均値(1月～12月の年平均値)であり、昭和 46 年度からは年度の平均値(4月～翌年 3月の年平均値)である。

表 2-3-3-2 二酸化硫黄の年平均値の経年変化 (2)

(単位：ppm)

測定局名	平成 元	2	3	4	平成 5	6	7	8	9	平成 10	11	12	13	14	平成 15	16	17	18	19	平成 20	21	22
鶴見区潮田交流プラザ	0.012	0.011	0.011	0.009	0.008	0.009	0.009	0.011	0.008	0.009	0.008	0.008	0.009	0.008	0.008	0.009	0.009	0.008	0.007	0.007	0.007	0.006
神奈川区総合庁舎	0.011	0.011	0.010	0.009	0.009	0.009	0.010	0.010	0.008	0.008	0.007	0.009	0.009	0.008	0.008	0.008	0.008	0.008	0.007	0.007	0.007	0.006
港北区総合庁舎	0.009	0.010	0.010	0.007	0.007	0.008	0.008	0.008	0.007	0.007	0.007	0.007	0.008	0.007	0.007	0.007	0.007	0.006	0.006	0.006	0.006	0.005
中区加曽台	0.012	0.012	0.013	0.011	0.010	0.010	0.010	0.010	0.009	0.009	0.009	0.010	0.010	0.008	0.009	0.009	0.009	—	—	—	—	—
磯子区総合庁舎	0.011	0.011	0.011	0.010	0.008	0.009	0.009	0.009	0.007	0.008	0.007	0.008	0.009	0.008	0.008	0.007	0.008	0.008	0.006	0.007	0.007	0.007
保土ヶ谷区桜丘高校	0.010	0.010	0.010	0.007	0.006	0.006	0.006	0.007	0.005	0.005	0.005	0.006	0.006	0.006	0.006	0.006	0.005	0.006	0.005	0.005	0.005	0.004
西区平沼小学校	0.010	0.009	0.010	0.009	0.007	0.007	0.007	0.007	0.006	0.006	0.005	0.007	0.007	0.006	0.006	0.006	0.006	0.006	0.005	0.005	0.005	0.004
金沢区長浜	0.008	0.008	0.009	0.008	0.007	0.007	0.006	0.007	0.006	0.006	0.005	0.006	0.007	0.006	0.006	0.006	0.006	0.006	0.005	0.006	0.005	0.005
鶴見区生妻小学校	0.010	0.010	0.010	0.008	0.008	0.009	0.009	0.008	0.008	0.008	0.007	0.009	0.008	0.007	0.007	0.007	0.007	—	—	—	—	—
中区本牧	0.012	0.010	0.011	0.010	0.009	0.009	0.009	0.009	0.008	0.009	0.007	0.009	0.010	0.009	0.007	0.008	0.009	0.009	0.008	0.007	0.007	0.007
戸塚区総合庁舎	—	—	—	—	—	—	—	—	—	—	—	—	—	—	—	—	—	—	—	—	—	—
戸塚区汲沢小学校	0.008	0.007	0.007	0.006	0.005	0.005	0.005	0.005	0.004	0.005	0.005	0.006	0.006	0.005	0.005	0.005	0.005	0.004	0.004	0.004	0.004	0.004
都筑区都田中学校	0.007	0.007	0.008	0.006	0.006	0.006	—	—	—	—	—	—	—	—	—	—	—	—	—	—	—	—
港南区野庭中学校	0.007	0.008	0.009	0.008	0.007	0.007	0.007	0.006	0.005	0.006	0.005	0.007	0.007	0.006	0.006	0.005	0.006	0.006	0.005	0.005	0.005	0.004
旭区鶴ヶ峯小学校	0.007	0.007	0.007	0.007	0.006	0.006	0.007	0.006	0.005	0.005	0.005	0.007	0.007	0.006	0.006	0.005	0.006	0.006	0.005	0.005	0.005	0.005
瀬谷区南瀬谷小学校	0.007	0.006	0.007	0.006	0.006	0.006	0.006	0.007	0.005	0.005	0.006	0.006	0.007	0.005	0.005	0.005	0.005	0.005	0.004	0.004	0.004	0.004
南区横浜商業高校	0.009	0.009	0.010	0.008	0.007	0.007	0.007	0.008	0.006	0.006	0.006	0.007	0.007	0.006	0.006	0.006	0.006	0.006	0.005	0.005	0.005	0.005
栄区上郷小学校	—	—	—	0.006	0.006	0.006	0.005	0.006	0.005	0.005	0.005	0.006	0.006	0.005	0.005	0.005	0.005	0.005	0.005	0.005	0.004	0.004
緑区三保小学校	—	—	—	—	—	—	0.005	0.006	0.005	0.005	0.005	0.005	0.006	0.005	0.005	0.005	0.005	0.005	0.004	0.004	0.005	0.004
青葉区総合庁舎	—	—	—	—	—	—	0.006	0.007	0.005	0.006	0.007	0.007	0.007	0.006	0.006	0.006	0.006	0.006	0.005	0.005	0.005	0.005
都筑区総合庁舎	—	—	—	—	—	—	0.007	0.008	0.007	0.007	0.006	0.007	0.008	0.007	0.007	0.008	0.007	0.007	0.007	0.006	0.006	0.005
泉区総合庁舎	—	—	—	—	—	—	—	—	0.006	0.006	0.005	0.007	0.007	0.006	0.006	0.006	0.006	0.005	0.005	0.005	0.005	0.005

(注) 昭和 45 年までは暦年の平均値(1 月～12 月の年平均値)であり、昭和 46 年度からは年度の平均値(4 月～翌年 3 月の年平均値)である。

表 2 - 3 - 3 二酸化硫黄月間測定結果 (1)

測定局	項 目	平成 2 2 年										平成 2 3 年		
		4月	5月	6月	7月	8月	9月	10月	11月	12月	1月	2月	3月	
鶴見区潮田交流プラザ	有効測定日数 (日)	29	31	29	31	30	30	30	30	30	30	31	27	29
	測定時間 (時間)	709	742	710	739	732	715	733	716	735	740	664	729	
	月平均値 (ppm)	0.006	0.008	0.009	0.006	0.007	0.006	0.006	0.006	0.005	0.006	0.006	0.006	
	1時間値が0.1ppmを超えた時間数 (時間)	0	0	0	0	0	0	0	0	0	0	0	0	
	日平均値が0.04ppmを超えた日数 (日)	0	0	0	0	0	0	0	0	0	0	0	0	
	1時間値の最高値 (ppm)	0.027	0.030	0.035	0.020	0.027	0.027	0.022	0.072	0.025	0.019	0.025	0.033	
	日平均値の最高値 (ppm)	0.012	0.012	0.014	0.011	0.011	0.010	0.009	0.012	0.010	0.008	0.011	0.011	
神奈川区総合庁舎	有効測定日数 (日)	28	31	29	31	30	30	30	27	30	31	27	31	
	測定時間 (時間)	702	739	710	738	733	716	732	683	736	740	662	741	
	月平均値 (ppm)	0.006	0.006	0.008	0.007	0.005	0.006	0.006	0.006	0.005	0.006	0.007	0.006	
	1時間値が0.1ppmを超えた時間数 (時間)	0	0	0	0	0	0	0	0	0	0	0	0	
	日平均値が0.04ppmを超えた日数 (日)	0	0	0	0	0	0	0	0	0	0	0	0	
	1時間値の最高値 (ppm)	0.028	0.023	0.031	0.027	0.033	0.030	0.035	0.035	0.023	0.023	0.031	0.023	
	日平均値の最高値 (ppm)	0.009	0.009	0.015	0.014	0.012	0.011	0.011	0.012	0.009	0.009	0.012	0.011	
港北区総合庁舎	有効測定日数 (日)	29	31	29	31	30	30	30	30	30	30	27	31	
	測定時間 (時間)	710	738	711	739	733	714	734	716	735	733	665	742	
	月平均値 (ppm)	0.005	0.006	0.006	0.005	0.005	0.005	0.005	0.005	0.004	0.004	0.005	0.005	
	1時間値が0.1ppmを超えた時間数 (時間)	0	0	0	0	0	0	0	0	0	0	0	0	
	日平均値が0.04ppmを超えた日数 (日)	0	0	0	0	0	0	0	0	0	0	0	0	
	1時間値の最高値 (ppm)	0.015	0.018	0.027	0.022	0.022	0.021	0.015	0.022	0.016	0.013	0.015	0.019	
	日平均値の最高値 (ppm)	0.007	0.010	0.009	0.011	0.010	0.008	0.007	0.008	0.007	0.007	0.010	0.008	
磯子区総合庁舎	有効測定日数 (日)	29	31	29	31	30	30	30	27	30	31	27	31	
	測定時間 (時間)	710	740	710	737	734	716	735	663	734	740	664	739	
	月平均値 (ppm)	0.007	0.006	0.006	0.004	0.005	0.006	0.006	0.007	0.006	0.006	0.007	0.006	
	1時間値が0.1ppmを超えた時間数 (時間)	0	0	0	0	0	0	0	0	0	0	0	0	
	日平均値が0.04ppmを超えた日数 (日)	0	0	0	0	0	0	0	0	0	0	0	0	
	1時間値の最高値 (ppm)	0.057	0.023	0.027	0.021	0.024	0.047	0.041	0.024	0.052	0.019	0.048	0.032	
	日平均値の最高値 (ppm)	0.016	0.009	0.012	0.009	0.009	0.012	0.011	0.011	0.009	0.010	0.016	0.011	
保土ヶ谷区桜丘高校	有効測定日数 (日)	29	31	29	31	30	30	29	30	30	31	28	31	
	測定時間 (時間)	711	740	711	739	735	715	725	716	732	737	664	738	
	月平均値 (ppm)	0.004	0.005	0.005	0.004	0.004	0.004	0.004	0.004	0.004	0.004	0.005	0.004	
	1時間値が0.1ppmを超えた時間数 (時間)	0	0	0	0	0	0	0	0	0	0	0	0	
	日平均値が0.04ppmを超えた日数 (日)	0	0	0	0	0	0	0	0	0	0	0	0	
	1時間値の最高値 (ppm)	0.015	0.016	0.018	0.014	0.021	0.017	0.021	0.017	0.022	0.017	0.016	0.028	
	日平均値の最高値 (ppm)	0.007	0.008	0.009	0.007	0.008	0.007	0.007	0.008	0.007	0.008	0.009	0.007	

表 2 - 3 - 3 二酸化硫黄月間測定結果 (2)

測定局	項 目	平成 2 2 年										平成 2 3 年		
		4月	5月	6月	7月	8月	9月	10月	11月	12月	1月	2月	3月	
西 区 平 沼 小 学 校	有効測定日数 (日)	29	31	29	31	30	30	30	30	30	30	31	28	31
	測定時間 (時間)	709	740	709	739	736	716	733	716	733	740	662	739	
	月平均値 (ppm)	0.005	0.005	0.005	0.003	0.003	0.004	0.005	0.005	0.004	0.004	0.005	0.005	
	1時間値が0.1ppmを超えた時間数 (時間)	0	0	0	0	0	0	0	0	0	0	0	0	0
	日平均値が0.04ppmを超えた日数 (日)	0	0	0	0	0	0	0	0	0	0	0	0	0
	1時間値の最高値 (ppm)	0.022	0.022	0.019	0.013	0.013	0.012	0.037	0.028	0.022	0.024	0.022	0.027	
	日平均値の最高値 (ppm)	0.008	0.008	0.010	0.005	0.006	0.006	0.009	0.009	0.007	0.008	0.010	0.008	
金 沢 区 長 浜	有効測定日数 (日)	29	31	23	31	30	30	31	29	30	31	26	31	
	測定時間 (時間)	711	740	565	737	735	716	736	708	735	739	659	738	
	月平均値 (ppm)	0.005	0.005	0.004	0.003	0.004	0.004	0.005	0.006	0.005	0.005	0.006	0.005	
	1時間値が0.1ppmを超えた時間数 (時間)	0	0	0	0	0	0	0	0	0	0	0	0	
	日平均値が0.04ppmを超えた日数 (日)	0	0	0	0	0	0	0	0	0	0	0	0	
	1時間値の最高値 (ppm)	0.024	0.017	0.014	0.014	0.020	0.016	0.015	0.028	0.023	0.019	0.023	0.024	
	日平均値の最高値 (ppm)	0.009	0.008	0.007	0.005	0.006	0.007	0.008	0.012	0.009	0.009	0.013	0.009	
中 区 本 牧	有効測定日数 (日)	29	31	29	31	30	30	30	30	30	31	25	30	
	測定時間 (時間)	711	740	707	737	735	716	734	715	735	739	643	731	
	月平均値 (ppm)	0.007	0.007	0.006	0.006	0.006	0.006	0.007	0.008	0.007	0.007	0.007	0.006	
	1時間値が0.1ppmを超えた時間数 (時間)	0	0	0	0	0	0	0	0	0	0	0	0	
	日平均値が0.04ppmを超えた日数 (日)	0	0	0	0	0	0	0	0	0	0	0	0	
	1時間値の最高値 (ppm)	0.027	0.028	0.027	0.026	0.040	0.024	0.025	0.031	0.033	0.026	0.026	0.037	
	日平均値の最高値 (ppm)	0.012	0.011	0.011	0.010	0.011	0.009	0.013	0.013	0.011	0.011	0.014	0.012	
戸 塚 区 汲 沢 小 学 校	有効測定日数 (日)	29	31	29	31	30	30	30	30	30	31	27	30	
	測定時間 (時間)	712	740	710	737	735	715	734	716	732	739	664	717	
	月平均値 (ppm)	0.004	0.004	0.004	0.003	0.003	0.003	0.004	0.004	0.004	0.004	0.005	0.004	
	1時間値が0.1ppmを超えた時間数 (時間)	0	0	0	0	0	0	0	0	0	0	0	0	
	日平均値が0.04ppmを超えた日数 (日)	0	0	0	0	0	0	0	0	0	0	0	0	
	1時間値の最高値 (ppm)	0.012	0.013	0.015	0.008	0.010	0.011	0.020	0.013	0.011	0.012	0.017	0.012	
	日平均値の最高値 (ppm)	0.006	0.007	0.007	0.004	0.005	0.005	0.006	0.006	0.006	0.006	0.010	0.006	
港 南 区 野 庭 中 学 校	有効測定日数 (日)	27	31	29	31	30	30	30	30	30	31	27	31	
	測定時間 (時間)	689	739	712	737	736	715	735	715	735	739	663	738	
	月平均値 (ppm)	0.005	0.005	0.005	0.003	0.003	0.004	0.005	0.005	0.004	0.004	0.005	0.004	
	1時間値が0.1ppmを超えた時間数 (時間)	0	0	0	0	0	0	0	0	0	0	0	0	
	日平均値が0.04ppmを超えた日数 (日)	0	0	0	0	0	0	0	0	0	0	0	0	
	1時間値の最高値 (ppm)	0.015	0.013	0.019	0.012	0.019	0.014	0.020	0.019	0.012	0.016	0.017	0.014	
	日平均値の最高値 (ppm)	0.007	0.008	0.009	0.007	0.006	0.007	0.008	0.009	0.006	0.007	0.011	0.007	

表 2 - 3 - 3 二酸化硫黄月間測定結果 (3)

測定局	項 目	平成 2 2 年										平成 2 3 年		
		4月	5月	6月	7月	8月	9月	10月	11月	12月	1月	2月	3月	
旭区 鶴ヶ峯 小学校	有効測定日数 (日)	29	31	29	31	30	30	29	30	30	31	23	31	
	測定時間 (時間)	709	739	707	738	731	715	729	715	735	739	577	736	
	月平均値 (ppm)	0.005	0.006	0.006	0.004	0.004	0.004	0.005	0.005	0.004	0.004	0.005	0.005	
	1時間値が0.1ppmを超えた時間数 (時間)	0	0	0	0	0	0	0	0	0	0	0	0	
	日平均値が0.04ppmを超えた日数 (日)	0	0	0	0	0	0	0	0	0	0	0	0	
	1時間値の最高値 (ppm)	0.015	0.018	0.021	0.014	0.024	0.012	0.021	0.015	0.012	0.014	0.017	0.013	
	日平均値の最高値 (ppm)	0.008	0.009	0.010	0.006	0.007	0.007	0.007	0.007	0.006	0.007	0.010	0.008	
瀬谷区 南瀬谷 小学校	有効測定日数 (日)	29	31	29	30	30	30	30	28	30	31	28	30	
	測定時間 (時間)	710	739	709	731	733	715	736	695	733	740	670	725	
	月平均値 (ppm)	0.005	0.005	0.004	0.003	0.003	0.003	0.004	0.004	0.004	0.003	0.004	0.003	
	1時間値が0.1ppmを超えた時間数 (時間)	0	0	0	0	0	0	0	0	0	0	0	0	
	日平均値が0.04ppmを超えた日数 (日)	0	0	0	0	0	0	0	0	0	0	0	0	
	1時間値の最高値 (ppm)	0.013	0.012	0.012	0.009	0.041	0.011	0.012	0.024	0.007	0.011	0.013	0.014	
	日平均値の最高値 (ppm)	0.007	0.007	0.007	0.005	0.007	0.005	0.006	0.006	0.006	0.006	0.009	0.006	
南区 横浜 商業 高校	有効測定日数 (日)	28	31	29	31	30	30	30	30	30	31	27	31	
	測定時間 (時間)	697	740	710	738	736	714	733	716	733	740	662	738	
	月平均値 (ppm)	0.005	0.006	0.006	0.004	0.005	0.005	0.005	0.005	0.004	0.004	0.005	0.004	
	1時間値が0.1ppmを超えた時間数 (時間)	0	0	0	0	0	0	0	0	0	0	0	0	
	日平均値が0.04ppmを超えた日数 (日)	0	0	0	0	0	0	0	0	0	0	0	0	
	1時間値の最高値 (ppm)	0.020	0.022	0.023	0.017	0.029	0.019	0.020	0.028	0.034	0.017	0.022	0.020	
	日平均値の最高値 (ppm)	0.008	0.009	0.011	0.008	0.009	0.008	0.008	0.008	0.007	0.007	0.010	0.008	
栄区 上郷 小学校	有効測定日数 (日)	29	31	29	30	30	30	30	30	30	31	27	25	
	測定時間 (時間)	712	740	711	722	734	715	734	714	734	740	663	668	
	月平均値 (ppm)	0.004	0.004	0.004	0.004	0.004	0.004	0.004	0.005	0.004	0.004	0.004	0.004	
	1時間値が0.1ppmを超えた時間数 (時間)	0	0	0	0	0	0	0	0	0	0	0	0	
	日平均値が0.04ppmを超えた日数 (日)	0	0	0	0	0	0	0	0	0	0	0	0	
	1時間値の最高値 (ppm)	0.042	0.013	0.018	0.012	0.018	0.015	0.013	0.016	0.016	0.014	0.017	0.028	
	日平均値の最高値 (ppm)	0.007	0.007	0.008	0.007	0.007	0.006	0.007	0.007	0.007	0.006	0.009	0.007	
緑区 三保 小学校	有効測定日数 (日)	29	31	29	29	30	30	30	30	30	31	28	30	
	測定時間 (時間)	710	741	711	721	734	715	732	717	735	742	669	709	
	月平均値 (ppm)	0.005	0.005	0.004	0.002	0.003	0.003	0.004	0.004	0.003	0.004	0.004	0.004	
	1時間値が0.1ppmを超えた時間数 (時間)	0	0	0	0	0	0	0	0	0	0	0	0	
	日平均値が0.04ppmを超えた日数 (日)	0	0	0	0	0	0	0	0	0	0	0	0	
	1時間値の最高値 (ppm)	0.017	0.019	0.013	0.010	0.026	0.009	0.014	0.014	0.011	0.011	0.014	0.013	
	日平均値の最高値 (ppm)	0.008	0.008	0.007	0.004	0.006	0.005	0.007	0.006	0.005	0.006	0.009	0.006	

表 2 - 3 - 3 二酸化硫黄月間測定結果 (4)

測定局	項 目	平成22年										平成23年		
		4月	5月	6月	7月	8月	9月	10月	11月	12月	1月	2月	3月	
青葉区 総合庁舎	有効測定日数 (日)	29	31	28	31	30	30	30	30	29	31	27	31	
	測定時間 (時間)	707	739	707	739	731	712	733	716	723	739	662	739	
	月平均値 (ppm)	0.005	0.006	0.006	0.005	0.005	0.004	0.004	0.004	0.004	0.004	0.005	0.004	
	1時間値が0.1ppmを超えた時間数 (時間)	0	0	0	0	0	0	0	0	0	0	0	0	
	日平均値が0.04ppmを超えた日数 (日)	0	0	0	0	0	0	0	0	0	0	0	0	
	1時間値の最高値 (ppm)	0.010	0.013	0.019	0.014	0.031	0.011	0.013	0.016	0.013	0.009	0.014	0.013	
	日平均値の最高値 (ppm)	0.006	0.008	0.008	0.008	0.008	0.006	0.006	0.006	0.005	0.006	0.008	0.006	
都筑区 総合庁舎	有効測定日数 (日)	29	31	29	31	30	30	30	30	29	31	27	31	
	測定時間 (時間)	708	739	708	741	734	715	733	717	726	740	662	739	
	月平均値 (ppm)	0.005	0.006	0.006	0.005	0.005	0.005	0.005	0.005	0.005	0.005	0.006	0.005	
	1時間値が0.1ppmを超えた時間数 (時間)	0	0	0	0	0	0	0	0	0	0	0	0	
	日平均値が0.04ppmを超えた日数 (日)	0	0	0	0	0	0	0	0	0	0	0	0	
	1時間値の最高値 (ppm)	0.012	0.015	0.019	0.016	0.023	0.016	0.018	0.017	0.023	0.014	0.018	0.018	
	日平均値の最高値 (ppm)	0.006	0.009	0.009	0.007	0.011	0.007	0.009	0.008	0.008	0.008	0.012	0.008	
泉区 総合庁舎	有効測定日数 (日)	29	31	29	30	30	30	30	30	30	31	26	30	
	測定時間 (時間)	711	740	710	734	736	715	736	716	733	740	652	724	
	月平均値 (ppm)	0.005	0.005	0.005	0.005	0.005	0.005	0.005	0.006	0.005	0.005	0.006	0.005	
	1時間値が0.1ppmを超えた時間数 (時間)	0	0	0	0	0	0	0	0	0	0	0	0	
	日平均値が0.04ppmを超えた日数 (日)	0	0	0	0	0	0	0	0	0	0	0	0	
	1時間値の最高値 (ppm)	0.013	0.014	0.016	0.014	0.034	0.015	0.018	0.025	0.011	0.013	0.015	0.015	
	日平均値の最高値 (ppm)	0.007	0.008	0.008	0.009	0.009	0.008	0.007	0.009	0.007	0.007	0.011	0.007	



図 2 - 3 - 1 二酸化硫黄の月平均値の経月変化 (平成 2 2 年度)



#### 4 光化学オキシダント

##### 4-1 一般局

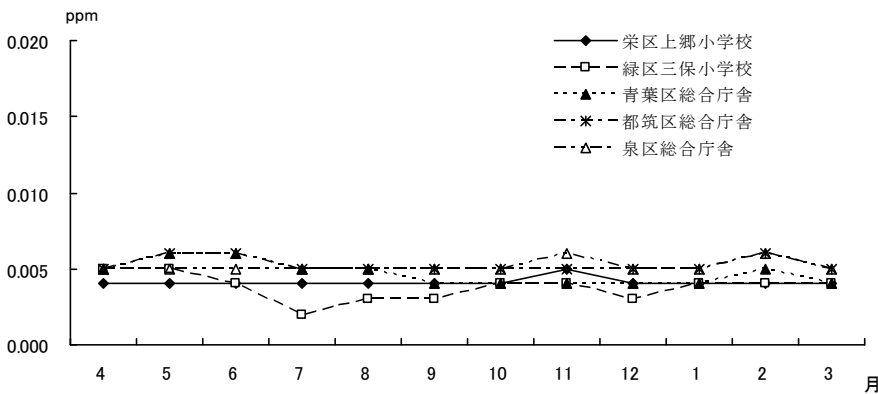
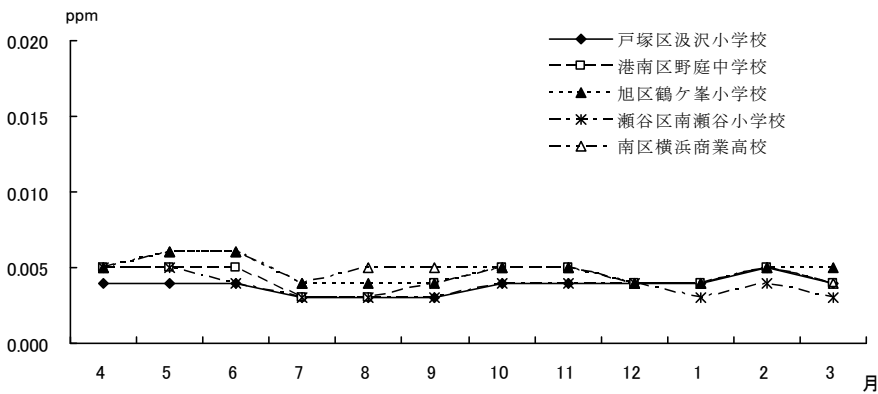
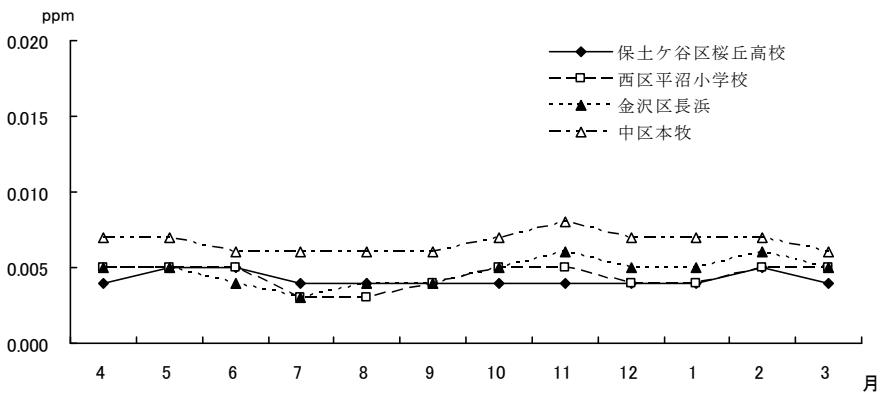
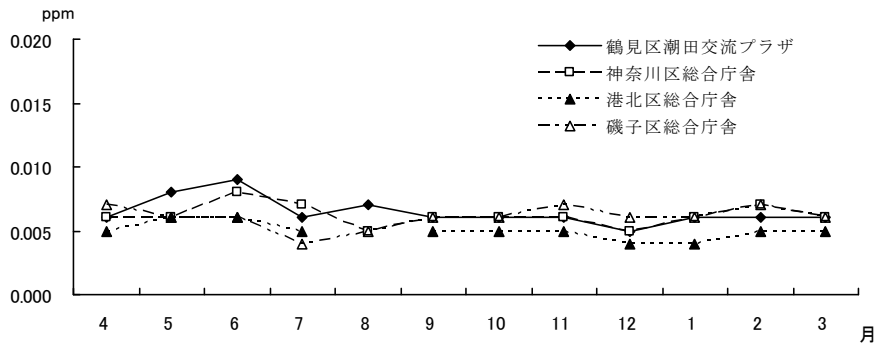
表2-4-1 光化学オキシダント年間測定結果

(平成22年度)

測定局	用途地域	昼間測定日数	昼間測定時間	昼間の1時間値の年平均値	昼間の1時間値が0.06ppmを超えた日数と時間数		昼間の1時間値が0.12ppm以上の日数と時間数		昼間の1時間値の最高値	昼間の日最高1時間値の年平均値	環境基準の適合○ 不適合×
		日	時間	ppm	日	時間	日	時間	ppm	ppm	
鶴見区潮田交流プラザ	商	365	5421	0.024	52	206	4	5	0.133	0.040	×
神奈川区総合庁舎	商	365	5432	0.026	67	319	3	9	0.166	0.042	×
港北区総合庁舎	商	365	5433	0.025	59	258	3	8	0.165	0.040	×
磯子区総合庁舎	商	365	5422	0.026	54	252	3	4	0.137	0.042	×
保土ヶ谷区桜丘高校	住	365	5431	0.029	72	370	6	13	0.146	0.045	×
西区平沼小学校	商	365	5438	0.028	73	362	5	9	0.150	0.045	×
金沢区長浜	住	365	5425	0.030	71	383	3	4	0.136	0.046	×
鶴見区生麦小学校	住	365	5433	0.025	51	230	4	9	0.153	0.041	×
中区本牧	住	365	5432	0.027	59	305	2	5	0.136	0.043	×
戸塚区汲沢小学校	住	363	5385	0.030	84	495	4	11	0.144	0.046	×
港南区野庭中学校	住	365	5421	0.028	73	404	4	6	0.139	0.043	×
旭区鶴ヶ峯小学校	住	365	5437	0.030	80	410	3	8	0.148	0.047	×
瀬谷区南瀬谷小学校	住	365	5426	0.028	71	402	5	10	0.146	0.044	×
南区横浜商業高校	住	365	5426	0.030	83	444	6	11	0.154	0.047	×
栄区上郷小学校	住	365	5398	0.030	87	495	4	8	0.144	0.045	×
緑区三保小学校	住	365	5405	0.029	87	462	5	10	0.150	0.046	×
青葉区総合庁舎	未	365	5429	0.027	82	435	5	12	0.148	0.045	×
都筑区総合庁舎	商	365	5422	0.030	90	469	5	15	0.161	0.047	×
泉区総合庁舎	未	365	5414	0.030	78	432	4	10	0.140	0.046	×

表 2-4-2 光化学オキシダント月間測定結果 (1)

測定局	項 目	平成22年										平成23年		
		4月	5月	6月	7月	8月	9月	10月	11月	12月	1月	2月	3月	
鶴見区潮田交流プラザ	昼間測定日数 (日)	30	31	30	31	31	30	31	30	31	31	28	31	
	昼間測定時間 (時間)	450	461	442	460	463	446	462	446	464	460	413	454	
	昼間の1時間値の月平均値 (ppm)	0.033	0.040	0.029	0.026	0.020	0.026	0.022	0.015	0.015	0.019	0.020	0.029	
	昼間の1時間値が0.06ppmを超えた日数と時間数 (日)	7	11	8	7	7	9	1	0	0	0	1	1	
	(時間)	33	71	25	31	17	25	2	0	0	0	1	1	
	昼間の1時間値が0.12ppm以上の日数と時間数 (日)	0	0	0	3	1	0	0	0	0	0	0	0	
	(時間)	0	0	0	4	1	0	0	0	0	0	0	0	
	昼間の1時間値の最高値 (ppm)	0.077	0.091	0.100	0.132	0.133	0.118	0.064	0.053	0.041	0.041	0.070	0.063	
昼間の日最高1時間値の月間平均値 (ppm)	0.050	0.057	0.050	0.044	0.039	0.048	0.035	0.029	0.027	0.030	0.034	0.041		
神奈川区総合庁舎	昼間測定日数 (日)	30	31	30	31	31	30	31	30	31	31	28	31	
	昼間測定時間 (時間)	447	465	441	461	464	448	463	440	464	459	418	462	
	昼間の1時間値の月平均値 (ppm)	0.034	0.042	0.033	0.032	0.026	0.029	0.020	0.013	0.012	0.014	0.022	0.032	
	昼間の1時間値が0.06ppmを超えた日数と時間数 (日)	8	11	11	11	8	12	2	1	0	0	0	3	
	(時間)	37	87	46	54	35	44	3	1	0	0	0	12	
	昼間の1時間値が0.12ppm以上の日数と時間数 (日)	0	0	0	3	0	0	0	0	0	0	0	0	
	(時間)	0	0	0	9	0	0	0	0	0	0	0	0	
	昼間の1時間値の最高値 (ppm)	0.073	0.097	0.093	0.166	0.101	0.107	0.069	0.070	0.036	0.040	0.051	0.073	
昼間の日最高1時間値の月間平均値 (ppm)	0.050	0.059	0.055	0.055	0.046	0.050	0.033	0.027	0.023	0.023	0.035	0.045		
港区総合庁舎	昼間測定日数 (日)	30	31	30	31	31	30	31	30	31	31	28	31	
	昼間測定時間 (時間)	448	463	442	463	463	447	463	447	464	454	418	461	
	昼間の1時間値の月平均値 (ppm)	0.035	0.041	0.033	0.032	0.026	0.029	0.023	0.015	0.014	0.015	0.016	0.025	
	昼間の1時間値が0.06ppmを超えた日数と時間数 (日)	7	11	12	9	9	9	0	0	0	0	0	2	
	(時間)	26	79	32	48	33	32	0	0	0	0	0	8	
	昼間の1時間値が0.12ppm以上の日数と時間数 (日)	0	0	0	3	0	0	0	0	0	0	0	0	
	(時間)	0	0	0	8	0	0	0	0	0	0	0	0	
	昼間の1時間値の最高値 (ppm)	0.074	0.088	0.100	0.165	0.101	0.103	0.060	0.057	0.035	0.035	0.048	0.069	
昼間の日最高1時間値の月間平均値 (ppm)	0.050	0.056	0.054	0.054	0.046	0.051	0.035	0.029	0.025	0.024	0.025	0.034		
磯子区総合庁舎	昼間測定日数 (日)	30	31	30	31	31	30	31	30	31	31	28	31	
	昼間測定時間 (時間)	448	455	446	456	460	448	463	440	462	464	418	462	
	昼間の1時間値の月平均値 (ppm)	0.035	0.042	0.032	0.028	0.023	0.029	0.021	0.016	0.017	0.020	0.023	0.033	
	昼間の1時間値が0.06ppmを超えた日数と時間数 (日)	7	10	7	7	9	10	1	0	0	0	0	3	
	(時間)	29	81	26	40	31	36	1	0	0	0	0	8	
	昼間の1時間値が0.12ppm以上の日数と時間数 (日)	0	0	0	2	0	1	0	0	0	0	0	0	
	(時間)	0	0	0	2	0	2	0	0	0	0	0	0	
	昼間の1時間値の最高値 (ppm)	0.073	0.099	0.091	0.137	0.110	0.131	0.065	0.050	0.041	0.043	0.051	0.071	
昼間の日最高1時間値の月間平均値 (ppm)	0.050	0.058	0.052	0.047	0.043	0.048	0.036	0.029	0.029	0.031	0.035	0.046		

表 2-4-2 光化学オキシダント月間測定結果 (2)

測定局	項 目	平成 2 2 年										平成 2 3 年		
		4月	5月	6月	7月	8月	9月	10月	11月	12月	1月	2月	3月	
保土ヶ谷区桜丘高校	昼間測定日数 (日)	30	31	30	31	31	30	31	30	31	31	28	31	
	昼間測定時間 (時間)	449	461	450	456	464	439	461	447	463	464	416	461	
	昼間の1時間値の月平均値 (ppm)	0.038	0.045	0.038	0.033	0.027	0.032	0.023	0.016	0.017	0.021	0.024	0.029	
	昼間の1時間値が0.06ppmを超えた日数と時間数 (日)	9	11	17	10	9	12	3	0	0	0	0	1	
	(時間)	46	97	68	57	34	59	7	0	0	0	0	2	
	昼間の1時間値が0.12ppm以上の日数と時間数 (日)	0	0	0	3	2	1	0	0	0	0	0	0	
	(時間)	0	0	0	7	4	2	0	0	0	0	0	0	
	昼間の1時間値の最高値 (ppm)	0.079	0.094	0.101	0.146	0.128	0.126	0.070	0.059	0.042	0.044	0.055	0.063	
昼間の日最高1時間値の月間平均値 (ppm)	0.054	0.061	0.062	0.054	0.047	0.054	0.039	0.032	0.030	0.035	0.037	0.041		
西区平沼小学校	昼間測定日数 (日)	30	31	30	31	31	30	31	30	31	31	28	31	
	昼間測定時間 (時間)	447	462	448	458	463	447	462	447	462	464	418	460	
	昼間の1時間値の月平均値 (ppm)	0.037	0.045	0.037	0.033	0.026	0.031	0.022	0.016	0.016	0.019	0.023	0.033	
	昼間の1時間値が0.06ppmを超えた日数と時間数 (日)	9	11	16	11	9	12	1	0	0	0	0	4	
	(時間)	45	94	57	58	33	56	4	0	0	0	0	15	
	昼間の1時間値が0.12ppm以上の日数と時間数 (日)	0	0	0	3	2	0	0	0	0	0	0	0	
	(時間)	0	0	0	7	2	0	0	0	0	0	0	0	
	昼間の1時間値の最高値 (ppm)	0.074	0.096	0.096	0.150	0.127	0.119	0.072	0.057	0.041	0.044	0.055	0.073	
昼間の日最高1時間値の月間平均値 (ppm)	0.052	0.061	0.060	0.055	0.046	0.053	0.036	0.030	0.030	0.032	0.036	0.046		
金沢区長浜	昼間測定日数 (日)	30	31	30	31	31	30	31	30	31	31	28	31	
	昼間測定時間 (時間)	447	463	440	463	462	448	459	441	461	462	418	461	
	昼間の1時間値の月平均値 (ppm)	0.039	0.047	0.037	0.032	0.025	0.031	0.023	0.019	0.020	0.023	0.026	0.037	
	昼間の1時間値が0.06ppmを超えた日数と時間数 (日)	10	13	14	9	8	10	2	0	0	0	0	5	
	(時間)	50	107	59	47	32	63	5	0	0	0	0	20	
	昼間の1時間値が0.12ppm以上の日数と時間数 (日)	0	0	0	2	1	0	0	0	0	0	0	0	
	(時間)	0	0	0	3	1	0	0	0	0	0	0	0	
	昼間の1時間値の最高値 (ppm)	0.080	0.100	0.104	0.136	0.131	0.101	0.076	0.060	0.044	0.047	0.055	0.081	
昼間の日最高1時間値の月間平均値 (ppm)	0.056	0.064	0.060	0.050	0.045	0.051	0.038	0.033	0.031	0.034	0.038	0.051		
鶴見区生麦小学校	昼間測定日数 (日)	30	31	30	31	31	30	31	30	31	31	28	31	
	昼間測定時間 (時間)	447	463	442	460	462	449	463	448	463	461	416	459	
	昼間の1時間値の月平均値 (ppm)	0.035	0.041	0.031	0.028	0.023	0.026	0.021	0.013	0.011	0.018	0.024	0.033	
	昼間の1時間値が0.06ppmを超えた日数と時間数 (日)	7	11	8	7	7	6	0	1	0	0	2	2	
	(時間)	34	80	28	35	25	17	0	1	0	0	3	7	
	昼間の1時間値が0.12ppm以上の日数と時間数 (日)	0	0	0	3	1	0	0	0	0	0	0	0	
	(時間)	0	0	0	7	2	0	0	0	0	0	0	0	
	昼間の1時間値の最高値 (ppm)	0.079	0.092	0.104	0.141	0.153	0.097	0.058	0.065	0.032	0.041	0.099	0.070	
昼間の日最高1時間値の月間平均値 (ppm)	0.051	0.057	0.053	0.049	0.042	0.046	0.033	0.026	0.021	0.030	0.040	0.046		

表2-4-2 光化学オキシダント月間測定結果(3)

測定局	項目	平成22年										平成23年		
		4月	5月	6月	7月	8月	9月	10月	11月	12月	1月	2月	3月	
中区 本 牧	昼間測定日数(日)	30	31	30	31	31	30	31	30	31	31	28	31	
	昼間測定時間(時間)	448	462	443	463	463	448	461	448	461	460	420	455	
	昼間の1時間値の月平均値(ppm)	0.037	0.046	0.035	0.030	0.024	0.028	0.019	0.017	0.018	0.021	0.022	0.031	
	昼間の1時間値が0.06ppmを超えた日数と時間数(日)	10	12	10	9	8	8	1	0	0	0	0	1	
	(時間)	50	106	54	45	25	23	1	0	0	0	0	1	
	昼間の1時間値が0.12ppm以上の日数と時間数(日)	0	0	0	2	0	0	0	0	0	0	0	0	
	(時間)	0	0	0	5	0	0	0	0	0	0	0	0	
	昼間の1時間値の最高値(ppm)	0.079	0.098	0.100	0.136	0.116	0.085	0.061	0.056	0.044	0.044	0.051	0.062	
昼間の日最高1時間値の月間平均値(ppm)	0.054	0.062	0.057	0.049	0.043	0.046	0.032	0.032	0.029	0.033	0.034	0.044		
戸塚区 汲 沢 小 学 校	昼間測定日数(日)	30	31	30	31	31	30	31	30	29	31	28	31	
	昼間測定時間(時間)	448	464	442	464	462	448	462	446	427	463	417	442	
	昼間の1時間値の月平均値(ppm)	0.042	0.049	0.041	0.036	0.028	0.035	0.026	0.019	0.018	0.019	0.021	0.028	
	昼間の1時間値が0.06ppmを超えた日数と時間数(日)	10	15	16	11	10	13	6	2	0	0	0	1	
	(時間)	66	127	86	69	43	83	15	5	0	0	0	1	
	昼間の1時間値が0.12ppm以上の日数と時間数(日)	0	0	0	2	1	1	0	0	0	0	0	0	
	(時間)	0	0	0	6	2	3	0	0	0	0	0	0	
	昼間の1時間値の最高値(ppm)	0.084	0.101	0.114	0.139	0.135	0.144	0.083	0.064	0.042	0.037	0.046	0.063	
昼間の日最高1時間値の月間平均値(ppm)	0.057	0.065	0.065	0.053	0.048	0.057	0.043	0.034	0.031	0.031	0.032	0.039		
港南区 野 庭 中 学 校	昼間測定日数(日)	30	31	30	31	31	30	31	30	31	31	28	31	
	昼間測定時間(時間)	448	461	441	463	464	447	463	431	463	462	418	460	
	昼間の1時間値の月平均値(ppm)	0.040	0.048	0.038	0.034	0.027	0.034	0.025	0.019	0.016	0.018	0.018	0.025	
	昼間の1時間値が0.06ppmを超えた日数と時間数(日)	10	14	15	9	9	11	5	0	0	0	0	0	
	(時間)	58	114	63	54	35	69	11	0	0	0	0	0	
	昼間の1時間値が0.12ppm以上の日数と時間数(日)	0	0	0	2	1	1	0	0	0	0	0	0	
	(時間)	0	0	0	3	1	2	0	0	0	0	0	0	
	昼間の1時間値の最高値(ppm)	0.080	0.096	0.097	0.139	0.133	0.139	0.080	0.059	0.041	0.037	0.038	0.051	
昼間の日最高1時間値の月間平均値(ppm)	0.056	0.063	0.059	0.050	0.046	0.054	0.041	0.033	0.027	0.029	0.028	0.034		
旭区 鶴 ヶ 峯 小 学 校	昼間測定日数(日)	30	31	30	31	31	30	31	30	31	31	28	31	
	昼間測定時間(時間)	448	463	442	462	461	447	460	447	464	463	417	463	
	昼間の1時間値の月平均値(ppm)	0.040	0.047	0.039	0.035	0.028	0.034	0.025	0.018	0.018	0.020	0.023	0.032	
	昼間の1時間値が0.06ppmを超えた日数と時間数(日)	10	13	17	12	9	12	3	2	0	0	0	2	
	(時間)	48	105	65	70	36	64	6	4	0	0	0	12	
	昼間の1時間値が0.12ppm以上の日数と時間数(日)	0	0	0	2	1	0	0	0	0	0	0	0	
	(時間)	0	0	0	6	2	0	0	0	0	0	0	0	
	昼間の1時間値の最高値(ppm)	0.075	0.097	0.102	0.148	0.132	0.115	0.074	0.065	0.043	0.042	0.049	0.080	
昼間の日最高1時間値の月間平均値(ppm)	0.054	0.063	0.063	0.054	0.049	0.056	0.041	0.035	0.032	0.034	0.036	0.045		

表2-4-2 光化学オキシダント月間測定結果(4)

測定局	項目	平成22年										平成23年		
		4月	5月	6月	7月	8月	9月	10月	11月	12月	1月	2月	3月	
瀬谷区南瀬谷小学校	昼間測定日数(日)	30	31	30	31	31	30	31	30	31	31	28	31	
	昼間測定時間(時間)	450	461	438	462	463	448	463	446	463	457	420	455	
	昼間の1時間値の月平均値(ppm)	0.039	0.045	0.038	0.034	0.028	0.033	0.025	0.016	0.015	0.016	0.017	0.028	
	昼間の1時間値が0.06ppmを超えた日数と時間数(日)	9	11	16	10	9	11	3	0	0	0	0	2	
	(時間)	49	101	74	61	40	59	8	0	0	0	0	10	
	昼間の1時間値が0.12ppm以上の日数と時間数(日)	0	0	0	3	1	1	0	0	0	0	0	0	
	(時間)	0	0	0	7	2	1	0	0	0	0	0	0	
	昼間の1時間値の最高値(ppm)	0.080	0.095	0.097	0.146	0.138	0.121	0.075	0.060	0.041	0.036	0.041	0.075	
昼間の日最高1時間値の月間平均値(ppm)	0.052	0.061	0.062	0.053	0.049	0.056	0.041	0.033	0.028	0.027	0.027	0.040		
南区横浜商業高校	昼間測定日数(日)	30	31	30	31	31	30	31	30	31	31	28	31	
	昼間測定時間(時間)	444	461	445	454	463	447	461	444	464	463	419	461	
	昼間の1時間値の月平均値(ppm)	0.039	0.047	0.039	0.035	0.028	0.034	0.023	0.018	0.018	0.020	0.024	0.036	
	昼間の1時間値が0.06ppmを超えた日数と時間数(日)	10	14	17	11	9	14	3	1	0	0	0	4	
	(時間)	54	111	68	63	41	77	8	1	0	0	0	21	
	昼間の1時間値が0.12ppm以上の日数と時間数(日)	0	0	0	3	2	1	0	0	0	0	0	0	
	(時間)	0	0	0	7	3	1	0	0	0	0	0	0	
	昼間の1時間値の最高値(ppm)	0.080	0.098	0.106	0.154	0.128	0.123	0.076	0.062	0.045	0.046	0.054	0.081	
昼間の日最高1時間値の月間平均値(ppm)	0.056	0.064	0.063	0.057	0.049	0.056	0.038	0.034	0.032	0.034	0.038	0.050		
栄区上郷小学校	昼間測定日数(日)	30	31	30	31	31	30	31	30	31	31	28	31	
	昼間測定時間(時間)	448	462	441	457	463	447	462	447	463	464	417	427	
	昼間の1時間値の月平均値(ppm)	0.043	0.051	0.041	0.036	0.028	0.036	0.027	0.021	0.019	0.018	0.018	0.026	
	昼間の1時間値が0.06ppmを超えた日数と時間数(日)	13	18	15	11	9	13	6	1	0	0	0	1	
	(時間)	74	135	84	66	35	84	14	2	0	0	0	1	
	昼間の1時間値が0.12ppm以上の日数と時間数(日)	0	0	0	2	1	1	0	0	0	0	0	0	
	(時間)	0	0	0	3	2	3	0	0	0	0	0	0	
	昼間の1時間値の最高値(ppm)	0.084	0.102	0.107	0.132	0.130	0.144	0.081	0.063	0.043	0.040	0.042	0.061	
昼間の日最高1時間値の月間平均値(ppm)	0.057	0.066	0.062	0.053	0.047	0.056	0.044	0.035	0.030	0.030	0.028	0.036		
緑区三保小学校	昼間測定日数(日)	30	31	30	31	31	30	31	30	31	31	28	31	
	昼間測定時間(時間)	448	463	441	451	458	448	463	448	463	462	418	442	
	昼間の1時間値の月平均値(ppm)	0.040	0.047	0.039	0.036	0.030	0.035	0.025	0.017	0.015	0.016	0.018	0.028	
	昼間の1時間値が0.06ppmを超えた日数と時間数(日)	11	12	18	14	11	14	4	1	0	0	0	2	
	(時間)	59	110	77	80	48	67	9	2	0	0	0	10	
	昼間の1時間値が0.12ppm以上の日数と時間数(日)	0	0	0	3	1	1	0	0	0	0	0	0	
	(時間)	0	0	0	7	2	1	0	0	0	0	0	0	
	昼間の1時間値の最高値(ppm)	0.077	0.102	0.100	0.150	0.139	0.121	0.078	0.063	0.040	0.037	0.042	0.077	
昼間の日最高1時間値の月間平均値(ppm)	0.055	0.064	0.063	0.058	0.054	0.059	0.040	0.034	0.028	0.028	0.029	0.040		

表2-4-2 光化学オキシダント月間測定結果(5)

測定局	項目	平成22年										平成23年		
		4月	5月	6月	7月	8月	9月	10月	11月	12月	1月	2月	3月	
青葉区総合庁舎	昼間測定日数(日)	30	31	30	31	31	30	31	30	31	31	28	31	
	昼間測定時間(時間)	448	462	440	463	462	449	462	449	454	462	418	460	
	昼間の1時間値の月平均値(ppm)	0.036	0.044	0.038	0.036	0.030	0.033	0.022	0.015	0.013	0.016	0.017	0.026	
	昼間の1時間値が0.06ppmを超えた日数と時間数	(日)	8	12	18	14	12	14	2	0	0	0	2	
		(時間)	42	101	73	81	56	65	7	0	0	0	10	
	昼間の1時間値が0.12ppm以上の日数と時間数	(日)	0	0	0	3	2	0	0	0	0	0	0	
		(時間)	0	0	0	9	3	0	0	0	0	0	0	
	昼間の1時間値の最高値(ppm)		0.079	0.103	0.099	0.148	0.143	0.118	0.072	0.056	0.044	0.033	0.038	0.076
昼間の日最高1時間値の月間平均値(ppm)		0.052	0.062	0.062	0.059	0.055	0.059	0.036	0.031	0.026	0.027	0.027	0.037	
都筑区総合庁舎	昼間測定日数(日)	30	31	30	31	31	30	31	30	31	31	28	31	
	昼間測定時間(時間)	448	461	442	464	461	448	462	448	456	462	410	460	
	昼間の1時間値の月平均値(ppm)	0.038	0.046	0.039	0.037	0.030	0.034	0.024	0.018	0.017	0.019	0.021	0.030	
	昼間の1時間値が0.06ppmを超えた日数と時間数	(日)	10	13	18	15	13	13	3	2	0	1	2	
		(時間)	48	107	81	83	58	64	9	4	0	2	13	
	昼間の1時間値が0.12ppm以上の日数と時間数	(日)	0	0	0	3	2	0	0	0	0	0	0	
		(時間)	0	0	0	10	5	0	0	0	0	0	0	
	昼間の1時間値の最高値(ppm)		0.079	0.100	0.103	0.161	0.140	0.118	0.068	0.063	0.041	0.043	0.083	0.077
昼間の日最高1時間値の月間平均値(ppm)		0.054	0.064	0.063	0.061	0.055	0.060	0.038	0.035	0.030	0.032	0.034	0.041	
泉区総合庁舎	昼間測定日数(日)	30	31	30	31	31	30	31	30	31	31	28	31	
	昼間測定時間(時間)	449	463	441	463	464	448	463	447	460	464	408	444	
	昼間の1時間値の月平均値(ppm)	0.041	0.047	0.039	0.035	0.028	0.034	0.026	0.019	0.018	0.021	0.023	0.030	
	昼間の1時間値が0.06ppmを超えた日数と時間数	(日)	9	12	16	11	10	13	5	2	0	0	0	
		(時間)	50	107	79	65	38	76	11	6	0	0	0	
	昼間の1時間値が0.12ppm以上の日数と時間数	(日)	0	0	0	2	1	1	0	0	0	0	0	
		(時間)	0	0	0	5	2	3	0	0	0	0	0	
	昼間の1時間値の最高値(ppm)		0.081	0.098	0.099	0.140	0.134	0.137	0.077	0.066	0.043	0.041	0.049	0.059
昼間の日最高1時間値の月間平均値(ppm)		0.054	0.062	0.061	0.053	0.048	0.055	0.043	0.036	0.032	0.034	0.034	0.042	



図 2 - 4 - 1 光化学オキシダントの昼間（5時～20時）の月平均値の経月変化（平成22年度）

5 一酸化炭素

5-1 自排局

表 2-5-1 一酸化炭素年間測定結果

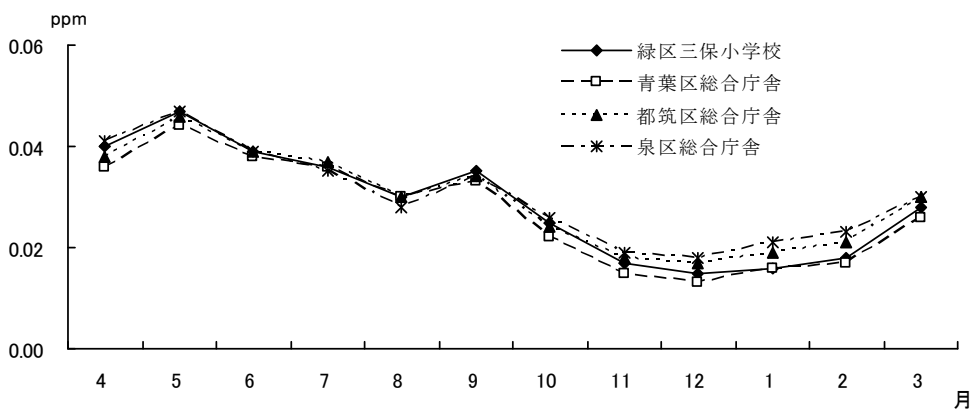
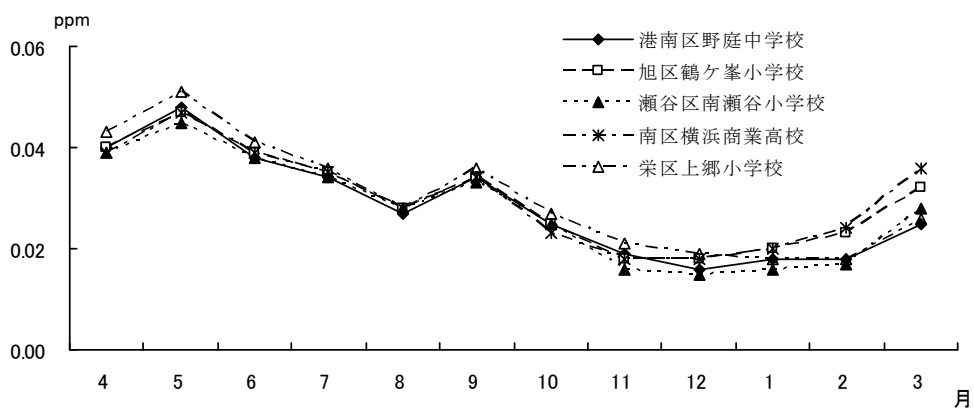
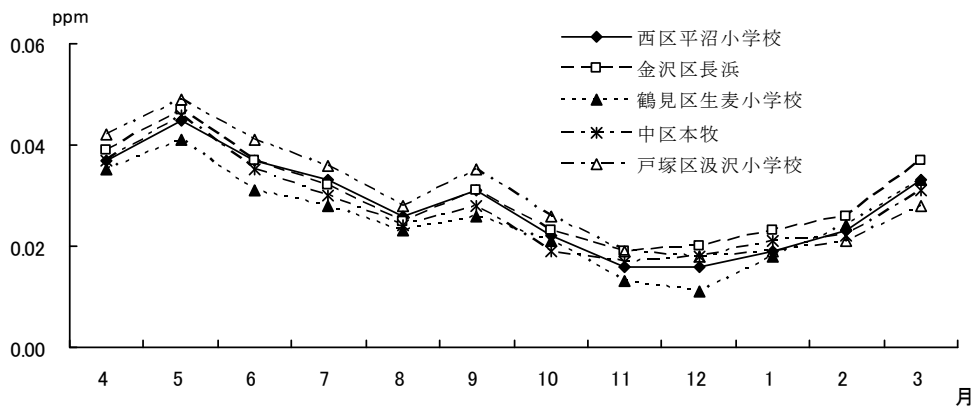
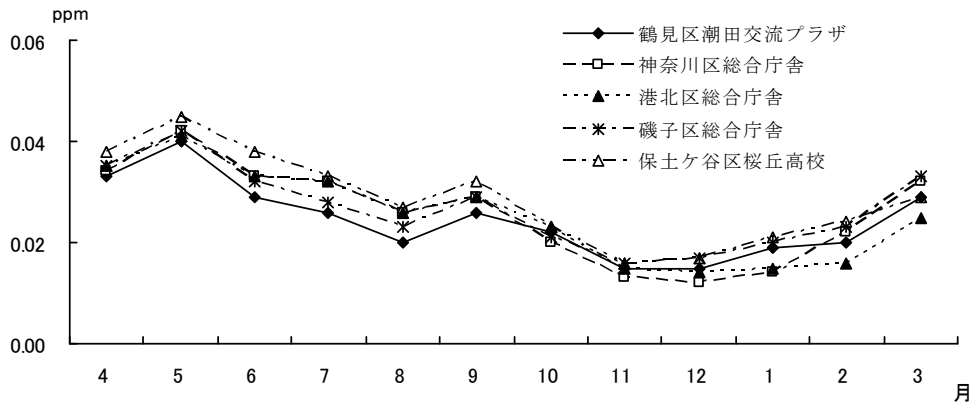
(平成 22 年度)

測定局	用途 地域	有効 測定 日数	測定 時間	年 平均値	8 時間値が 20ppmを超 えた回数と その割合		日平均値が 10ppmを超 えた日数と その割合		1 時間値が 30ppm以上 となったこ とがある日 数とその割 合		1 時間 値の 最高値	日平均値 の 2%除外値	日平均値が 10ppmを超 えた日が2 日以上連続 したことの 有無	環境基準の 長期的評価 による日平 均値が 10ppmを超 えた日数	環境基準 の 適合○ 不適合×
		日	時間	ppm	回	%	日	%	日	%	ppm	ppm	無○/有×	日	
西区浅間下交差点	商	361	8641	0.7	0	0	0	0	0	0	2.8	1.3	○	0	○
旭区都岡小学校	住	358	8582	0.6	0	0	0	0	0	0	4.1	1.3	○	0	○
青葉台	住	354	8547	0.5	0	0	0	0	0	0	2.6	1.0	○	0	○



表2-5-2 一酸化炭素の年平均値の経年変化

(単位：ppm)

測定局名	昭和46	47	48	49	昭和50	51	52	53	54	昭和55	56	57	58	59	昭和60	61	62	63	平成元	
鶴見区下末吉小学校	-	-	-	-	-	-	-	-	-	2.9	3.0	1.2	1.3	1.2	1.2	1.3	1.2	1.1	1.2	1.3
西区浅間下交差点	(6.7)	(5.0)	5.5	5.3	7.0	7.4	5.2	5.0	3.8	4.3	3.0	2.6	2.6	2.8	2.7	2.7	2.6	2.9	2.7	2.4
中区市庁舎前	-	-	-	-	3.1	2.5	2.2	3.1	2.6	2.9	2.0	2.1	2.4	2.8	2.2	2.0	1.9	-	-	-
磯子警察署前	(4.0)	(3.7)	4.2	4.2	4.3	4.0	3.2	2.8	3.0	3.6	3.3	2.0	2.2	2.1	2.0	2.2	2.0	1.8	2.0	1.9
港南中学校	-	-	-	-	-	3.3	2.5	3.0	3.0	2.5	3.1	2.5	1.3	1.2	1.4	1.5	1.3	1.4	1.5	1.4
戸塚区矢沢交差点	-	(2.5)	3.0	3.2	2.9	3.2	2.6	3.6	2.7	2.2	1.7	1.6	2.2	1.2	1.2	1.3	1.3	1.3	1.1	1.3
旭区都岡小学校	-	(4.7)	4.8	4.9	3.9	4.2	2.9	2.5	3.4	2.8	3.5	3.1	2.1	2.0	2.1	2.3	1.9	2.4	2.3	2.2
青葉台	-	4.3	3.2	4.7	4.4	3.4	2.5	2.6	2.8	2.8	2.8	2.7	3.1	1.5	1.3	1.4	1.5	1.5	1.5	1.4
資源循環都筑工場前	-	-	-	-	-	-	-	-	-	-	-	-	-	-	-	-	-	1.2	1.2	0.9
測定局名	3	4	平成5	6	7	8	9	平成10	11	12	13	14	平成15	16	17	18	19	平成20	21	22
鶴見区下末吉小学校	1.2	1.1	1.0	1.0	1.0	1.3	1.2	1.2	1.0	1.0	1.1	1.1	-	-	-	-	-	-	-	-
西区浅間下交差点	2.5	2.3	2.2	2.1	2.1	2.1	2.0	2.0	1.7	1.6	1.6	1.4	1.3	1.2	1.2	1.1	1.0	0.8	0.8	0.7
中区市庁舎前	-	-	-	-	-	-	-	-	-	-	-	-	-	-	-	-	-	-	-	-
磯子警察署前	-	-	-	-	-	-	-	-	-	-	-	-	-	-	-	-	-	-	-	-
港南中学校	1.5	1.4	1.2	1.2	1.1	1.1	1.0	1.0	0.9	0.8	0.7	0.8	0.7	0.7	0.7	-	-	-	-	-
戸塚区矢沢交差点	1.3	1.2	1.2	1.1	1.0	1.0	1.0	1.0	0.8	0.8	0.8	0.8	0.7	0.7	0.7	-	-	-	-	-
旭区都岡小学校	2.1	1.9	1.7	1.6	1.5	1.5	1.4	1.3	1.2	1.1	1.1	1.0	0.9	0.8	0.8	0.9	0.8	0.7	0.6	0.6
青葉台	1.5	1.4	1.4	1.3	1.2	1.2	1.1	1.1	0.9	0.9	1.0	0.9	0.8	0.8	0.8	0.7	0.6	0.6	0.5	0.5
資源循環都筑工場前	-	-	-	-	-	-	-	-	-	-	-	-	-	-	-	-	-	-	-	-

(注) ( ) 内は年間測定時間が6,000時間未満のため参考値。

表 2 - 5 - 3 一酸化炭素月間測定結果

測定局	項 目	平成22年									平成23年		
		4月	5月	6月	7月	8月	9月	10月	11月	12月	1月	2月	3月
西区 浅間 下交 差点	有効測定日数 (日)	28	31	30	31	29	30	31	30	31	31	28	31
	測定時間 (時間)	692	740	715	737	715	712	738	712	738	740	666	736
	月平均値 (ppm)	0.7	0.6	0.6	0.5	0.6	0.7	0.8	1.0	0.9	0.8	0.8	0.6
	8時間値が20ppm を超えた回数 (回)	0	0	0	0	0	0	0	0	0	0	0	0
	日平均値が10ppm を超えた日数 (日)	0	0	0	0	0	0	0	0	0	0	0	0
	1時間値の最高値 (ppm)	2.1	1.3	1.5	1.5	1.7	2.5	2.0	2.8	2.8	2.5	2.7	2.0
	日平均値の最高値 (ppm)	0.8	0.9	0.8	0.9	0.9	1.2	1.2	1.4	1.4	1.3	1.4	1.1
	1時間値が30ppm 以上となったことが ある日数 (日)	0	0	0	0	0	0	0	0	0	0	0	0
旭区 都岡 小学校	有効測定日数 (日)	30	31	30	31	29	30	31	27	31	31	28	29
	測定時間 (時間)	714	738	715	738	709	715	737	658	738	737	668	715
	月平均値 (ppm)	0.5	0.5	0.4	0.3	0.4	0.5	0.8	0.9	0.9	0.8	0.7	0.5
	8時間値が20ppm を超えた回数 (回)	0	0	0	0	0	0	0	0	0	0	0	0
	日平均値が10ppm を超えた日数 (日)	0	0	0	0	0	0	0	0	0	0	0	0
	1時間値の最高値 (ppm)	1.4	1.5	1.5	1.1	1.1	1.7	2.3	2.7	3.2	4.1	3.6	2.2
	日平均値の最高値 (ppm)	0.8	0.7	0.7	0.5	0.7	0.8	1.1	1.3	1.4	1.2	1.3	1.1
	1時間値が30ppm 以上となったことが ある日数 (日)	0	0	0	0	0	0	0	0	0	0	0	0
青葉 台	有効測定日数 (日)	30	31	27	31	29	30	29	30	27	31	28	31
	測定時間 (時間)	716	739	666	737	716	714	718	712	690	739	662	738
	月平均値 (ppm)	0.5	0.4	0.4	0.3	0.3	0.4	0.6	0.8	0.8	0.6	0.6	0.5
	8時間値が20ppm を超えた回数 (回)	0	0	0	0	0	0	0	0	0	0	0	0
	日平均値が10ppm を超えた日数 (日)	0	0	0	0	0	0	0	0	0	0	0	0
	1時間値の最高値 (ppm)	1.5	1.1	1.0	1.1	1.0	2.1	1.8	2.4	2.2	2.6	2.3	1.5
	日平均値の最高値 (ppm)	0.6	0.6	0.6	0.6	0.6	0.8	0.9	1.0	1.1	1.0	1.0	0.9
	1時間値が30ppm 以上となったことが ある日数 (日)	0	0	0	0	0	0	0	0	0	0	0	0



図 2-5-1 一酸化炭素の月平均値の経月変化 (平成 22 年度)

## 6 炭化水素

### 6-1 一般局

表2-6-1 非メタン炭化水素年間測定結果（一般局）

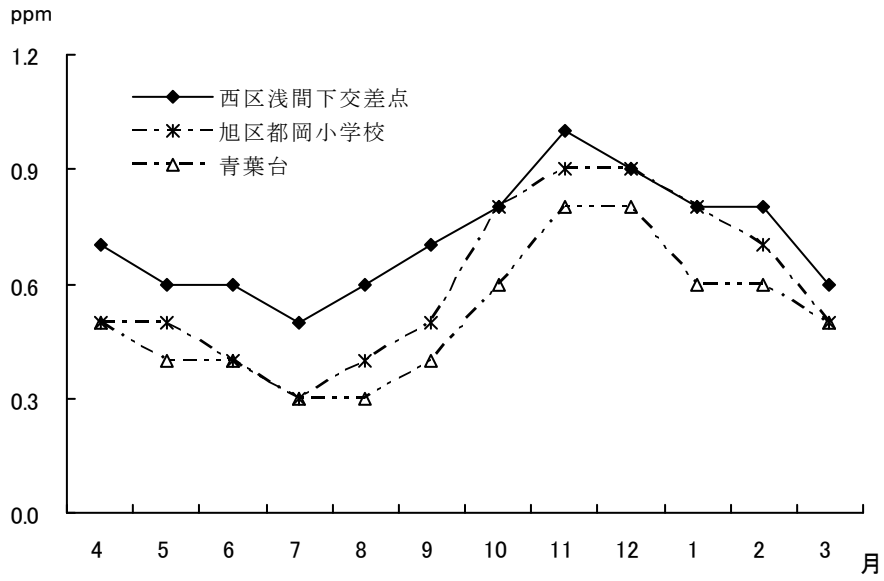
（平成22年度）

測定局	用途地域	測定時間	年平均値	6～9時における年平均値	6～9時測定日数	6～9時3時間平均値		6～9時3時間平均値が0.20ppmCを超えた日数とその割合		6～9時3時間平均値が0.31ppmCを超えた日数とその割合		測定方法
						最高値	最低値	日	%	日	%	
		時間	ppmC	ppmC	日	ppmC	ppmC	日	%	日	%	
鶴見区潮田交流プラザ	商	8518	0.48	0.52	363	1.17	0.15	336	92.6	275	75.8	直接法
金沢区長浜	住	8629	0.26	0.27	363	0.75	0.06	244	67.2	113	31.1	直接法
鶴見区生麦小学校	住	8558	0.54	0.54	365	1.17	0.14	349	95.6	293	80.3	直接法
中区本牧	住	8526	0.35	0.34	359	1.18	0.02	267	74.4	178	49.6	直接法
旭区鶴ヶ峯小学校	住	8446	0.44	0.46	360	0.99	0.12	330	91.7	248	68.9	直接法
緑区三保小学校	住	8504	0.31	0.33	363	0.78	0.06	265	73.0	190	52.3	直接法

表2-6-2 メタン及び全炭化水素年間測定結果（一般局）

（平成22年度）

測定局	用途地域	メタン						全炭化水素						測定方法
		測定時間	年平均値	6～9時における年平均値	6～9時測定日数	6～9時3時間平均値		測定時間	年平均値	6～9時における年平均値	6～9時測定日数	6～9時3時間平均値		
						最高値	最低値					最高値	最低値	
		時間	ppmC	ppmC	日	ppmC	ppmC	時間	ppmC	ppmC	日	ppmC	ppmC	
鶴見区潮田交流プラザ	商	8518	1.92	1.94	363	2.45	1.73	8518	2.40	2.46	363	3.50	2.04	直接法
金沢区長浜	住	8629	1.88	1.88	363	2.16	1.69	8629	2.13	2.15	363	2.91	1.90	直接法
鶴見区生麦小学校	住	8558	1.92	1.93	365	2.35	1.73	8558	2.45	2.47	365	3.41	2.00	直接法
中区本牧	住	8526	1.89	1.90	359	2.21	1.71	8526	2.24	2.24	359	3.00	1.88	直接法
旭区鶴ヶ峯小学校	住	8446	1.88	1.89	360	2.16	1.69	8446	2.32	2.35	360	2.94	2.00	直接法
緑区三保小学校	住	8504	1.90	1.91	363	2.28	1.72	8504	2.21	2.24	363	2.74	1.86	直接法

表2-6-3 非メタン炭化水素の年平均値の経年変化（一般局）

(単位：ppmC)

測定局名	昭和 52	53	54	昭和 55	56	57	58	59	昭和 60	61	62	63	平成 元	2	3	4	平成 5	6	7	8
鶴見区潮田交流プラザ	—	—	—	—	—	0.70	0.67	0.60	0.60	0.60	0.61	0.53	0.59	0.67	0.58	0.53	0.36	0.31	0.27	0.28
金沢区長浜	—	—	—	—	—	0.26	0.29	0.36	0.38	0.34	0.43	0.35	0.43	0.44	0.41	0.36	0.39	0.31	0.27	0.27
鶴見区生麦小学校	—	—	—	—	0.70	0.75	0.74	0.72	0.68	0.62	0.60	0.50	0.64	0.71	0.74	0.46	0.39	0.32	0.26	0.24
中区本牧	0.44	0.43	0.56	0.63	0.52	0.62	0.59	0.54	0.57	0.60	0.58	0.61	0.51	0.45	0.43	0.41	0.42	0.46	0.45	0.44
都筑区都田中学校	0.52	0.51	0.38	0.30	0.53	0.57	0.52	0.49	0.37	(0.40)	0.43	—	0.41	0.44	0.44	0.42	0.44	0.47	—	—
旭区鶴ヶ峯小学校	—	—	—	—	0.56	0.53	0.58	0.49	0.55	0.56	0.42	0.48	0.52	0.51	0.53	0.46	0.34	0.27	0.25	0.25
緑区三保小学校	—	—	—	—	—	—	—	—	—	—	—	—	—	—	—	—	—	—	0.44	0.42

測定局名	9	平成 10	11	12	13	14	平成 15	16	17	18	19	平成 20	21	22
鶴見区潮田交流プラザ	0.27	0.25	0.22	0.23	0.24	0.22	0.20	0.19	0.20	0.29	0.32	0.34	0.37	0.48
金沢区長浜	0.25	0.25	0.24	0.24	0.25	0.26	0.24	0.24	0.25	0.20	0.16	0.18	0.23	0.26
鶴見区生麦小学校	0.34	0.35	0.30	0.32	0.32	0.29	0.26	0.25	0.23	0.28	0.31	0.34	0.40	0.54
中区本牧	0.42	0.42	0.39	0.35	0.37	0.38	0.35	0.44	0.35	0.35	0.31	0.40	0.26	0.35
都筑区都田中学校	—	—	—	—	—	—	—	—	—	—	—	—	—	—
旭区鶴ヶ峯小学校	0.34	0.36	0.32	0.31	0.30	0.28	0.27	0.24	0.23	0.30	0.30	0.31	0.34	0.44
緑区三保小学校	0.41	0.42	0.38	0.39	0.39	0.35	0.29	0.27	0.25	0.28	0.28	0.33	0.30	0.31

(注) ( ) 内は年間測定時間が6,000時間未満のため参考値。

表2-6-4 メタンの年平均値の経年変化（一般局）

(単位：ppmC)

測定局名	昭和52	53	54	昭和55	56	57	58	59	昭和60	61	62	63	平成元	2	3	4	平成5	6	7	8	
鶴見区潮田交流プラザ	-	-	-	-	-	1.74	1.88	1.84	1.88	1.90	1.87	1.93	1.96	2.01	1.95	1.94	1.95	1.90	1.90	1.90	
金沢区長浜	-	-	-	-	-	1.75	1.80	1.78	1.80	1.77	1.83	1.80	1.83	1.86	1.83	1.83	1.84	1.85	1.85	1.84	
鶴見区生麦小学校	-	-	-	-	1.83	1.83	1.90	1.85	1.84	1.81	1.81	1.87	1.93	1.89	1.91	1.92	1.92	1.90	1.90	1.89	
中区本牧	1.62	1.65	1.74	1.74	1.68	1.69	1.82	1.87	1.86	1.91	1.91	1.90	1.83	1.82	1.81	1.79	1.81	1.87	1.87	1.83	
都筑区都田中学校	1.64	1.66	1.67	1.72	1.75	1.77	1.79	1.82	1.78	(1.78)	1.78	1.86	1.83	1.82	1.83	1.87	1.86	1.86	-	-	
旭区鶴ヶ峯小学校	-	-	-	-	1.92	1.98	1.95	1.87	1.86	1.86	1.89	1.90	1.93	1.91	1.89	1.90	1.87	1.87	1.88	1.87	
緑区三保小学校	-	-	-	-	-	-	-	-	-	-	-	-	-	-	-	-	-	-	1.86	1.82	
測定局名	9	平成10	11	12	13	14	平成15	16	17	18	19	平成20	21	22							
鶴見区潮田交流プラザ	1.89	1.92	1.89	1.90	1.91	1.90	1.91	1.90	1.92	1.91	1.90	1.92	1.92	1.92	1.92	1.92	1.92	1.92	1.92	1.92	1.92
金沢区長浜	1.86	1.89	1.88	1.89	1.89	1.89	1.90	1.88	1.89	1.87	1.86	1.89	1.88	1.88	1.88	1.88	1.88	1.88	1.88	1.88	1.88
鶴見区生麦小学校	1.89	1.90	1.89	1.90	1.90	1.89	1.90	1.89	1.91	1.91	1.90	1.91	1.92	1.92	1.92	1.92	1.92	1.92	1.92	1.92	1.92
中区本牧	1.84	1.86	1.85	1.86	1.88	1.87	1.87	1.87	1.89	1.88	1.90	1.90	1.90	1.90	1.89	1.89	1.90	1.90	1.90	1.90	1.89
都筑区都田中学校	-	-	-	-	-	-	-	-	-	-	-	-	-	-	-	-	-	-	-	-	-
旭区鶴ヶ峯小学校	1.85	1.87	1.87	1.88	1.88	1.87	1.88	1.87	1.88	1.86	1.87	1.87	1.88	1.88	1.87	1.87	1.88	1.87	1.87	1.88	1.88
緑区三保小学校	1.82	1.84	1.83	1.85	1.86	1.86	1.87	1.85	1.88	1.88	1.89	1.90	1.91	1.91	1.89	1.89	1.90	1.90	1.90	1.90	1.90

(注) ( ) 内は年間測定時間が6,000時間未満のため参考値。

表2-6-5 非メタン炭化水素月間測定結果（一般局）（1）

測定局	項目	平成22年										平成23年		
		4月	5月	6月	7月	8月	9月	10月	11月	12月	1月	2月	3月	
鶴見区 潮田 交流 プラザ	測定時間 (時間)	704	729	705	717	708	704	724	704	730	725	651	717	
	月平均値 (ppmC)	0.29	0.36	0.55	0.75	0.85	0.75	0.57	0.48	0.38	0.26	0.29	0.28	
	6～9時における月平均値 (ppmC)	0.31	0.39	0.59	0.78	0.85	0.75	0.60	0.53	0.44	0.37	0.34	0.32	
	6～9時測定日数 (日)	30	31	30	30	30	30	31	30	31	31	28	31	
	6～9時最高値の3時間平均値 (ppmC)	0.73	0.73	0.99	1.12	1.17	1.01	1.00	0.94	0.81	0.66	0.84	0.54	
	6～9時最低値の3時間平均値 (ppmC)	0.15	0.22	0.27	0.60	0.68	0.42	0.24	0.26	0.16	0.16	0.15	0.17	
	6～9時の3時間平均値が0.20ppmCを超えた日数 (日)	24	31	30	30	30	30	31	30	28	24	23	25	
	6～9時の3時間平均値が0.31ppmCを超えた日数 (日)	11	23	29	30	30	30	30	26	24	17	11	14	
金沢区 長浜	測定時間 (時間)	712	722	713	738	737	713	736	685	738	735	663	737	
	月平均値 (ppmC)	0.18	0.18	0.24	0.32	0.35	0.37	0.33	0.30	0.26	0.17	0.22	0.16	
	6～9時における月平均値 (ppmC)	0.19	0.21	0.26	0.35	0.37	0.39	0.34	0.29	0.24	0.18	0.24	0.18	
	6～9時測定日数 (日)	30	31	30	31	31	30	31	28	31	31	28	31	
	6～9時最高値の3時間平均値 (ppmC)	0.44	0.31	0.44	0.53	0.62	0.56	0.63	0.44	0.68	0.45	0.75	0.33	
	6～9時最低値の3時間平均値 (ppmC)	0.12	0.13	0.12	0.25	0.29	0.21	0.15	0.13	0.08	0.06	0.10	0.08	
	6～9時の3時間平均値が0.20ppmCを超えた日数 (日)	10	14	24	31	31	30	30	24	17	10	11	12	
	6～9時の3時間平均値が0.31ppmCを超えた日数 (日)	1	0	7	17	24	25	17	10	5	2	4	1	
鶴見区 生麦 小学校	測定時間 (時間)	703	729	704	723	727	707	727	706	727	726	655	724	
	月平均値 (ppmC)	0.34	0.42	0.62	0.86	0.89	0.76	0.59	0.52	0.43	0.31	0.34	0.32	
	6～9時における月平均値 (ppmC)	0.33	0.42	0.65	0.87	0.89	0.76	0.57	0.48	0.44	0.37	0.36	0.34	
	6～9時測定日数 (日)	30	31	30	31	31	30	31	30	31	31	28	31	
	6～9時最高値の3時間平均値 (ppmC)	0.74	0.57	1.12	1.17	1.15	1.02	1.02	0.79	0.78	0.74	0.69	0.62	
	6～9時最低値の3時間平均値 (ppmC)	0.18	0.25	0.34	0.72	0.73	0.42	0.26	0.30	0.21	0.14	0.15	0.15	
	6～9時の3時間平均値が0.20ppmCを超えた日数 (日)	27	31	30	31	31	30	31	30	31	26	24	27	
	6～9時の3時間平均値が0.31ppmCを超えた日数 (日)	16	26	30	31	31	30	30	27	22	17	14	19	
中区 本 牧	測定時間 (時間)	641	735	711	737	734	686	736	710	738	727	649	722	
	月平均値 (ppmC)	0.22	0.27	0.36	0.56	0.59	0.51	0.43	0.36	0.32	0.17	0.20	0.20	
	6～9時における月平均値 (ppmC)	0.20	0.25	0.38	0.55	0.57	0.47	0.42	0.32	0.31	0.19	0.18	0.18	
	6～9時測定日数 (日)	27	31	30	31	31	29	31	30	31	30	27	31	
	6～9時最高値の3時間平均値 (ppmC)	0.43	0.40	0.68	1.03	1.18	0.67	0.77	0.58	0.65	0.69	0.52	0.27	
	6～9時最低値の3時間平均値 (ppmC)	0.11	0.12	0.16	0.39	0.45	0.20	0.17	0.16	0.13	0.05	0.04	0.02	
	6～9時の3時間平均値が0.20ppmCを超えた日数 (日)	12	24	28	31	31	28	30	29	23	10	10	11	
	6～9時の3時間平均値が0.31ppmCを超えた日数 (日)	2	6	21	31	31	24	26	16	15	4	2	0	

表 2-6-5 非メタン炭化水素月間測定結果（一般局）（2）

測定局	項 目	平成 2 2 年										平成 2 3 年		
		4月	5月	6月	7月	8月	9月	10月	11月	12月	1月	2月	3月	
旭 区 鶴 ヶ 峯 小 学 校	測 定 時 間 (時間)	705	618	703	726	727	702	726	703	730	725	656	725	
	月 平 均 値 (ppmC)	0.26	0.33	0.47	0.64	0.71	0.65	0.50	0.46	0.40	0.28	0.30	0.26	
	6～9時における 月 平 均 値 (ppmC)	0.26	0.34	0.49	0.67	0.73	0.66	0.47	0.43	0.41	0.37	0.33	0.29	
	6～9時測定日数 (日)	30	26	30	31	31	30	31	30	31	31	28	31	
	6～9時 の3時間 最高値 (ppmC)	0.45	0.45	0.90	0.96	0.99	0.96	0.74	0.65	0.80	0.78	0.80	0.59	
	平 均 値 最低値 (ppmC)	0.14	0.24	0.30	0.51	0.58	0.35	0.22	0.24	0.16	0.12	0.14	0.16	
	6～9時の3時間 平均値が0.20ppmC を超えた日数 (日)	22	26	30	31	31	30	31	30	29	22	22	26	
	6～9時の3時間 平均値が0.31ppmC を超えた日数 (日)	5	14	29	31	31	30	27	25	21	15	9	11	
緑 区 三 保 小 学 校	測 定 時 間 (時間)	704	729	705	709	728	704	730	703	730	724	656	682	
	月 平 均 値 (ppmC)	0.21	0.23	0.34	0.46	0.49	0.46	0.36	0.32	0.28	0.19	0.20	0.16	
	6～9時における 月 平 均 値 (ppmC)	0.21	0.24	0.36	0.49	0.52	0.48	0.33	0.33	0.32	0.27	0.24	0.18	
	6～9時測定日数 (日)	30	31	30	30	31	30	31	30	31	31	28	30	
	6～9時 の3時間 最高値 (ppmC)	0.50	0.42	0.68	0.78	0.72	0.74	0.54	0.48	0.62	0.55	0.57	0.41	
	平 均 値 最低値 (ppmC)	0.11	0.15	0.21	0.35	0.42	0.23	0.13	0.16	0.07	0.06	0.07	0.08	
	6～9時の3時間 平均値が0.20ppmC を超えた日数 (日)	11	18	30	30	31	30	28	25	21	19	12	10	
	6～9時の3時間 平均値が0.31ppmC を超えた日数 (日)	4	6	19	30	31	27	19	17	15	13	8	1	



表 2-6-6 メタン月間測定結果（一般局）

測定局	項 目		平成22年									平成23年		
			4月	5月	6月	7月	8月	9月	10月	11月	12月	1月	2月	3月
鶴見区 潮田交流プラザ	測定時間	(時間)	704	729	705	717	708	704	724	704	730	725	651	717
	月平均値	(ppmC)	1.93	1.90	1.88	1.84	1.81	1.89	1.97	1.99	1.98	1.96	1.96	1.94
	6～9時における 月平均値	(ppmC)	1.94	1.92	1.92	1.88	1.86	1.90	1.95	1.97	1.98	1.99	1.97	1.96
	6～9時測定日数	(日)	30	31	30	30	30	30	31	30	31	31	28	31
	6～9時の3時間 平均値	最高値 (ppmC)	2.14	2.03	2.37	2.04	2.45	1.99	2.05	2.22	2.10	2.22	2.08	2.14
		最低値 (ppmC)	1.86	1.81	1.74	1.75	1.73	1.73	1.88	1.85	1.85	1.89	1.86	1.90
金沢区 長浜	測定時間	(時間)	712	722	713	738	737	713	736	685	738	735	663	737
	月平均値	(ppmC)	1.90	1.88	1.84	1.79	1.77	1.85	1.91	1.93	1.91	1.91	1.92	1.91
	6～9時における 月平均値	(ppmC)	1.91	1.89	1.84	1.81	1.78	1.86	1.92	1.92	1.90	1.91	1.92	1.90
	6～9時測定日数	(日)	30	31	30	31	31	30	31	28	31	31	28	31
	6～9時の3時間 平均値	最高値 (ppmC)	2.01	2.07	1.95	1.98	1.97	2.01	2.00	1.99	2.11	2.07	2.16	1.99
		最低値 (ppmC)	1.83	1.81	1.71	1.71	1.70	1.69	1.86	1.84	1.80	1.84	1.83	1.84
鶴見区 生麦小学校	測定時間	(時間)	703	729	704	723	727	707	727	706	727	726	655	724
	月平均値	(ppmC)	1.94	1.91	1.89	1.84	1.82	1.89	1.95	1.98	1.98	1.97	1.94	1.93
	6～9時における 月平均値	(ppmC)	1.94	1.92	1.91	1.87	1.85	1.90	1.93	1.96	1.97	1.99	1.95	1.94
	6～9時測定日数	(日)	30	31	30	31	31	30	31	30	31	31	28	31
	6～9時の3時間 平均値	最高値 (ppmC)	2.13	2.02	2.35	2.10	2.28	2.08	2.04	2.16	2.09	2.23	2.11	2.12
		最低値 (ppmC)	1.85	1.81	1.74	1.75	1.73	1.75	1.87	1.83	1.89	1.89	1.84	1.87
中区 本牧	測定時間	(時間)	641	735	711	737	734	686	736	710	738	727	649	722
	月平均値	(ppmC)	1.90	1.88	1.85	1.83	1.78	1.87	1.92	1.94	1.94	1.94	1.92	1.87
	6～9時における 月平均値	(ppmC)	1.90	1.90	1.87	1.86	1.81	1.89	1.93	1.94	1.94	1.95	1.92	1.90
	6～9時測定日数	(日)	27	31	30	31	31	29	31	30	31	30	27	31
	6～9時の3時間 平均値	最高値 (ppmC)	1.99	2.09	2.02	2.02	2.02	2.10	2.04	2.21	2.12	2.09	2.08	2.02
		最低値 (ppmC)	1.82	1.78	1.73	1.73	1.71	1.72	1.86	1.83	1.83	1.88	1.80	1.82
旭区 鶴ヶ峯小学校	測定時間	(時間)	705	618	703	726	727	702	726	703	730	725	656	725
	月平均値	(ppmC)	1.88	1.87	1.84	1.80	1.78	1.85	1.91	1.93	1.93	1.93	1.92	1.91
	6～9時における 月平均値	(ppmC)	1.88	1.87	1.87	1.83	1.80	1.87	1.90	1.94	1.94	1.97	1.93	1.92
	6～9時測定日数	(日)	30	26	30	31	31	30	31	30	31	31	28	31
	6～9時の3時間 平均値	最高値 (ppmC)	1.96	1.94	2.03	1.96	1.97	2.00	2.15	2.12	2.12	2.16	2.12	2.05
		最低値 (ppmC)	1.80	1.79	1.69	1.71	1.70	1.70	1.84	1.80	1.84	1.87	1.83	1.85
緑区 三保小学校	測定時間	(時間)	704	729	705	709	728	704	730	703	730	724	656	682
	月平均値	(ppmC)	1.91	1.89	1.87	1.83	1.81	1.87	1.91	1.94	1.96	1.95	1.90	1.90
	6～9時における 月平均値	(ppmC)	1.92	1.90	1.89	1.86	1.84	1.89	1.90	1.95	1.98	1.99	1.90	1.91
	6～9時測定日数	(日)	30	31	30	30	31	30	31	30	31	31	28	30
	6～9時の3時間 平均値	最高値 (ppmC)	2.00	1.97	2.03	1.97	2.01	2.09	1.97	2.24	2.17	2.28	2.14	2.06
		最低値 (ppmC)	1.82	1.81	1.72	1.73	1.73	1.74	1.85	1.83	1.88	1.89	1.78	1.86

表 2 - 6 - 7 全炭化水素月間測定結果 (一般局)

測定局	項 目		平成 2 2 年									平成 2 3 年		
			4月	5月	6月	7月	8月	9月	10月	11月	12月	1月	2月	3月
鶴見区 潮田交流プラザ	測定時間 (時間)		704	729	705	717	708	704	724	704	730	725	651	717
	月平均値 (ppmC)		2.22	2.26	2.43	2.59	2.66	2.64	2.54	2.47	2.36	2.22	2.25	2.21
	6～9時における月平均値 (ppmC)		2.25	2.31	2.51	2.65	2.71	2.65	2.55	2.50	2.42	2.36	2.31	2.28
	6～9時測定日数 (日)		30	31	30	30	30	30	31	30	31	31	28	31
	6～9時の3時間平均値 最高値 (ppmC)		2.87	2.67	3.37	3.03	3.50	2.99	3.04	2.96	2.91	2.83	2.91	2.68
最低値 (ppmC)		2.04	2.12	2.22	2.36	2.44	2.30	2.15	2.21	2.06	2.05	2.05	2.08	
金沢区 長浜	測定時間 (時間)		712	722	713	738	737	713	736	685	738	735	663	737
	月平均値 (ppmC)		2.09	2.06	2.08	2.11	2.12	2.22	2.25	2.23	2.16	2.08	2.14	2.06
	6～9時における月平均値 (ppmC)		2.10	2.10	2.10	2.15	2.15	2.25	2.26	2.20	2.14	2.09	2.15	2.08
	6～9時測定日数 (日)		30	31	30	31	31	30	31	28	31	31	28	31
	6～9時の3時間平均値 最高値 (ppmC)		2.41	2.29	2.32	2.39	2.59	2.53	2.63	2.42	2.78	2.47	2.91	2.33
最低値 (ppmC)		1.97	1.97	1.91	1.98	2.01	1.99	2.04	2.01	1.90	1.91	1.96	1.93	
鶴見区 生麦小学校	測定時間 (時間)		703	729	704	723	727	707	727	706	727	726	655	724
	月平均値 (ppmC)		2.27	2.33	2.51	2.70	2.71	2.65	2.54	2.50	2.41	2.27	2.28	2.26
	6～9時における月平均値 (ppmC)		2.27	2.33	2.56	2.74	2.75	2.65	2.50	2.43	2.41	2.36	2.31	2.28
	6～9時測定日数 (日)		30	31	30	31	31	30	31	30	31	31	28	31
	6～9時の3時間平均値 最高値 (ppmC)		2.87	2.58	3.41	3.09	3.32	3.01	3.04	2.95	2.84	2.96	2.80	2.70
最低値 (ppmC)		2.09	2.15	2.34	2.49	2.52	2.30	2.16	2.22	2.11	2.06	2.00	2.02	
中区 本牧	測定時間 (時間)		641	735	711	737	734	686	736	710	738	727	649	722
	月平均値 (ppmC)		2.12	2.15	2.22	2.39	2.38	2.38	2.35	2.31	2.26	2.11	2.11	2.07
	6～9時における月平均値 (ppmC)		2.10	2.16	2.25	2.41	2.38	2.36	2.34	2.26	2.24	2.14	2.10	2.07
	6～9時測定日数 (日)		27	31	30	31	31	29	31	30	31	30	27	31
	6～9時の3時間平均値 最高値 (ppmC)		2.41	2.37	2.56	2.94	3.00	2.57	2.79	2.79	2.76	2.78	2.60	2.28
最低値 (ppmC)		1.97	2.01	2.01	2.15	2.17	2.07	2.06	2.08	2.05	1.94	1.90	1.88	
旭区 鶴ヶ峯小学校	測定時間 (時間)		705	618	703	726	727	702	726	703	730	725	656	725
	月平均値 (ppmC)		2.15	2.20	2.32	2.44	2.49	2.50	2.41	2.39	2.33	2.22	2.22	2.17
	6～9時における月平均値 (ppmC)		2.14	2.21	2.36	2.50	2.54	2.53	2.38	2.36	2.35	2.34	2.26	2.22
	6～9時測定日数 (日)		30	26	30	31	31	30	31	30	31	31	28	31
	6～9時の3時間平均値 最高値 (ppmC)		2.40	2.39	2.93	2.81	2.94	2.91	2.74	2.71	2.92	2.89	2.93	2.65
最低値 (ppmC)		2.01	2.09	2.12	2.25	2.33	2.18	2.09	2.08	2.00	2.02	2.01	2.05	
緑区 三保小学校	測定時間 (時間)		704	729	705	709	728	704	730	703	730	724	656	682
	月平均値 (ppmC)		2.12	2.12	2.22	2.28	2.30	2.33	2.27	2.27	2.24	2.14	2.10	2.06
	6～9時における月平均値 (ppmC)		2.13	2.14	2.25	2.35	2.36	2.37	2.24	2.28	2.30	2.27	2.14	2.09
	6～9時測定日数 (日)		30	31	30	30	31	30	31	30	31	31	28	30
	6～9時の3時間平均値 最高値 (ppmC)		2.50	2.32	2.71	2.74	2.65	2.72	2.50	2.60	2.66	2.66	2.64	2.48
最低値 (ppmC)		1.98	1.97	1.99	2.08	2.14	2.09	2.02	2.00	1.96	1.96	1.86	1.97	



図 2 - 6 - 1 非メタン炭化水素の月平均値の経月変化（一般局）（平成 22 年度）

6-2 自排局

表2-6-8 非メタン炭化水素年間測定結果（自排局）

（平成22年度）

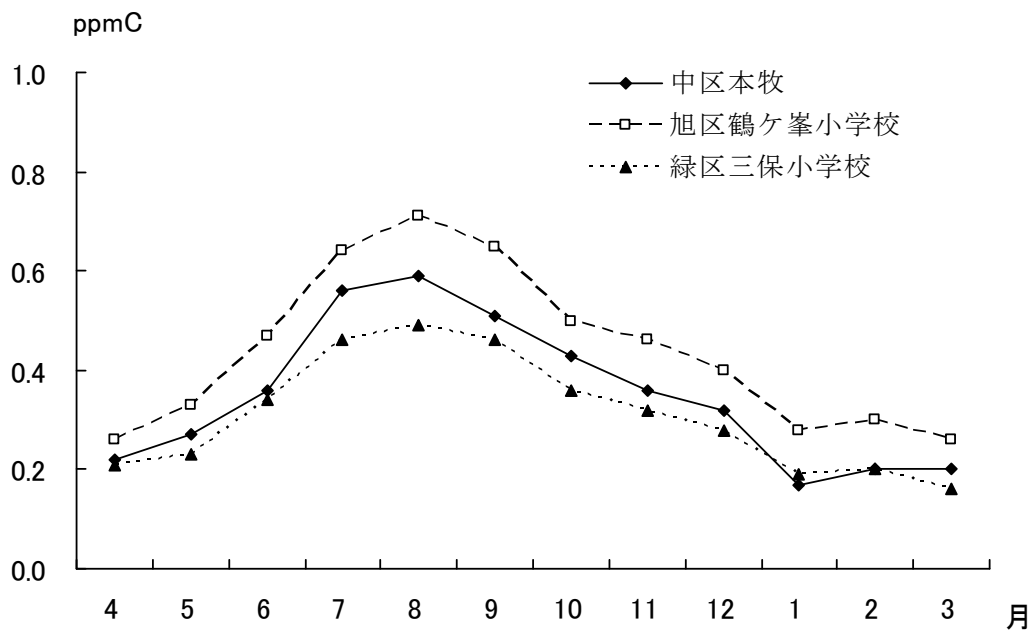
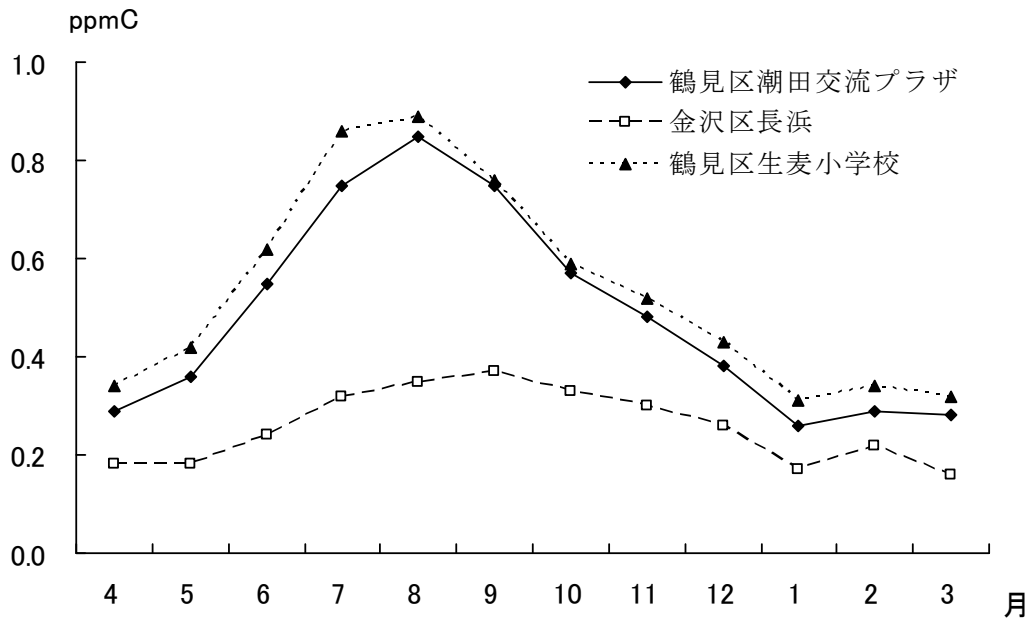
測定局	用途地域	測定時間	年平均値	6～9時における年平均値	6～9時測定日数	6～9時3時間平均値		6～9時3時間平均値が0.20ppmCを超えた日数とその割合		6～9時3時間平均値が0.31ppmCを超えた日数とその割合		測定方法
						最高値	最低値	日	%	日	%	
		時間	ppmC	ppmC	日	ppmC	ppmC	日	%	日	%	
西区浅間下交差点	商	8489	0.40	0.43	358	1.01	0.12	328	91.6	255	71.2	直接法
戸塚区矢沢交差点	住	8588	0.24	0.26	363	1.00	0.08	239	65.8	88	24.2	直接法
旭区都岡小学校	住	8626	0.35	0.43	365	1.55	0.07	314	86.0	227	62.2	直接法
磯子区滝頭	商	7228	0.37	0.39	305	1.21	0.08	260	85.2	191	62.6	直接法

表2-6-9 メタン及び全炭化水素年間測定結果（自排局）

（平成22年度）

測定局	用途地域	メタン						全炭化水素						測定方法
		測定時間	年平均値	6～9時における年平均値	6～9時測定日数	6～9時3時間平均値		測定時間	年平均値	6～9時における年平均値	6～9時測定日数	6～9時3時間平均値		
						最高値	最低値					最高値	最低値	
時間	ppmC	ppmC	日	ppmC	ppmC	時間	ppmC	ppmC	日	ppmC	ppmC			
西区浅間下交差点	商	8489	1.92	1.94	358	2.19	1.71	8489	2.32	2.37	358	3.04	2.00	直接法
戸塚区矢沢交差点	住	8588	1.93	1.94	363	2.28	1.73	8588	2.17	2.21	363	3.28	1.90	直接法
旭区都岡小学校	住	8626	1.89	1.92	365	2.42	1.69	8626	2.24	2.34	365	3.81	1.90	直接法
磯子区滝頭	商	7228	1.90	1.91	305	2.25	1.70	7228	2.27	2.30	305	3.07	1.96	直接法

表2-6-10 非メタン炭化水素の年平均値の経年変化（自排局）

(単位：ppmC)

測定局名	昭和	昭和	61	62	63	平成	2	3	4	平成	6	7	8	9	平成	11
	59	60	60	61	62	63	元	17	18	19	20	21	22	23	24	25
鶴見区下末吉小学校	0.78	0.71	0.82	0.86	0.89	0.72	0.96	0.98	0.82	0.71	0.67	0.62	0.61	0.53	0.59	0.48
西区浅間下交差点	1.08	1.02	0.98	1.08	1.14	1.03	0.97	1.05	0.91	0.89	0.83	0.79	0.75	0.64	0.67	0.58
港南中学校	—	—	—	—	—	—	—	—	0.56	0.57	0.55	0.55	0.56	0.55	0.59	0.58
戸塚区矢沢交差点	—	—	—	—	—	—	—	—	0.57	0.54	0.52	0.50	0.51	0.53	0.53	0.50
旭区都岡小学校	—	—	—	—	—	—	—	—	0.76	0.61	0.62	0.64	0.61	0.61	0.64	0.62
青葉台	—	—	—	—	—	—	—	—	0.58	0.50	0.60	0.58	0.61	0.58	0.62	0.58
資源循環都筑工場前	—	—	—	—	—	0.49	0.45	0.45	0.41	0.39	0.40	0.42	0.42	0.42	0.41	0.36
磯子区滝頭	—	—	—	—	—	—	—	—	0.58	0.57	0.61	0.57	0.58	0.60	0.59	0.59

測定局名	平成	13	14	平成	16	17	18	19	平成	21	22
	15	16	17	18	19	20	21	22	23	24	25
鶴見区下末吉小学校	0.43	0.46	0.42	0.41	0.37	0.37	—	—	—	—	—
西区浅間下交差点	0.56	0.54	0.49	0.48	0.54	0.53	0.39	0.33	0.33	0.36	0.40
港南中学校	0.57	0.56	0.45	0.41	0.44	0.49	—	—	—	—	—
戸塚区矢沢交差点	0.52	0.47	0.41	0.46	0.44	0.33	0.33	0.29	0.32	0.31	0.24
旭区都岡小学校	0.59	0.60	0.54	0.54	0.51	0.50	0.35	0.30	0.30	0.32	0.35
青葉台	0.54	0.53	0.49	0.46	0.45	0.47	—	—	—	—	—
資源循環都筑工場前	0.35	0.34	0.30	0.32	0.31	0.31	—	—	—	—	—
磯子区滝頭	0.53	0.53	0.47	0.46	0.34	0.31	0.36	0.35	0.31	0.33	0.37

表2-6-11 メタンの年平均値の経年変化（自排局）

(単位：ppmC)

測定局名	昭和59	昭和60	61	62	63	平成元	2	3	4	平成5	6	7	8	9	平成10	11
	鶴見区下末吉小学校	1.90	1.89	1.90	1.94	1.96	1.94	1.96	1.99	1.93	1.90	1.94	1.92	1.91	1.89	1.91
西区浅間下交差点	1.86	1.89	1.90	1.86	1.84	1.81	1.89	1.95	1.94	1.88	1.91	1.89	1.89	1.91	1.93	1.91
港南中学校	-	-	-	-	-	-	-	-	1.91	1.89	1.89	1.89	1.89	1.88	1.88	1.87
戸塚区矢沢交差点	-	-	-	-	-	-	-	-	1.89	1.86	1.87	1.88	1.87	1.87	1.90	1.89
旭区都岡小学校	-	-	-	-	-	-	-	-	1.93	1.87	1.88	1.87	1.85	1.88	1.92	1.91
青葉台	-	-	-	-	-	-	-	-	1.88	1.83	1.86	1.88	1.88	1.87	1.90	1.89
資源循環都筑工場前	-	-	-	-	-	1.80	1.79	1.82	1.85	1.79	1.84	1.86	1.86	1.85	1.88	1.86
磯子区滝頭	-	-	-	-	-	-	-	-	1.90	1.84	1.87	1.89	1.88	1.88	1.90	1.89

測定局名	12	13	14	平成15	16	17	18	19	平成20	21	22
	鶴見区下末吉小学校	1.91	1.93	1.91	1.93	1.90	1.93	-	-	-	-
西区浅間下交差点	1.91	1.91	1.90	1.93	1.95	1.97	1.91	1.92	1.92	1.92	1.92
港南中学校	1.89	1.89	1.88	1.89	1.88	1.91	-	-	-	-	-
戸塚区矢沢交差点	1.89	1.90	1.90	1.90	1.88	1.87	1.90	1.90	1.95	1.93	1.93
旭区都岡小学校	1.89	1.90	1.89	1.89	1.90	1.92	1.91	1.91	1.89	1.89	1.89
青葉台	1.89	1.89	1.88	1.88	1.88	1.91	-	-	-	-	-
資源循環都筑工場前	1.85	1.85	1.84	1.87	1.85	1.87	-	-	-	-	-
磯子区滝頭	1.89	1.91	1.90	1.89	1.88	1.90	1.90	1.91	1.92	1.91	1.90

表 2-6-12 非メタン炭化水素月間測定結果（自排局）

測定局	項 目	平成22年										平成23年		
		4月	5月	6月	7月	8月	9月	10月	11月	12月	1月	2月	3月	
西 区 浅 間 下 交 差 点	測定時間 (時間)	713	738	714	735	732	707	735	714	734	737	493	737	
	月平均値 (ppmC)	0.28	0.29	0.39	0.51	0.54	0.56	0.50	0.46	0.41	0.28	0.31	0.23	
	6～9時における月平均値 (ppmC)	0.31	0.33	0.44	0.58	0.59	0.57	0.51	0.46	0.44	0.36	0.34	0.28	
	6～9時測定日数 (日)	30	31	30	31	31	30	31	30	31	31	21	31	
	6～9時の3時間最高値 (ppmC)	0.63	0.69	0.75	0.89	0.96	0.77	1.01	0.73	0.75	0.65	0.69	0.49	
	6～9時の3時間平均値最低値 (ppmC)	0.16	0.20	0.22	0.39	0.44	0.29	0.21	0.25	0.14	0.13	0.16	0.12	
	6～9時の3時間平均値が0.20ppmCを超えた日数 (日)	23	29	30	31	31	30	31	30	28	24	16	25	
	6～9時の3時間平均値が0.31ppmCを超えた日数 (日)	14	14	27	31	31	29	26	24	23	17	10	9	
戸 塚 区 矢 沢 交 差 点	測定時間 (時間)	711	738	713	733	731	707	738	716	739	724	663	675	
	月平均値 (ppmC)	0.19	0.19	0.22	0.21	0.22	0.25	0.28	0.32	0.33	0.26	0.26	0.17	
	6～9時における月平均値 (ppmC)	0.19	0.22	0.25	0.26	0.26	0.27	0.26	0.31	0.35	0.33	0.29	0.20	
	6～9時測定日数 (日)	30	31	30	31	31	30	31	30	31	31	28	29	
	6～9時の3時間最高値 (ppmC)	0.36	0.32	0.45	0.41	0.49	0.39	0.40	0.64	1.00	0.66	0.88	0.43	
	6～9時の3時間平均値最低値 (ppmC)	0.11	0.14	0.14	0.16	0.15	0.11	0.13	0.12	0.12	0.12	0.11	0.08	
	6～9時の3時間平均値が0.20ppmCを超えた日数 (日)	10	15	20	22	24	25	25	24	24	20	16	14	
	6～9時の3時間平均値が0.31ppmCを超えた日数 (日)	2	1	5	5	5	10	7	13	15	14	9	2	
旭 区 都 岡 小 学 校	測定時間 (時間)	714	737	712	737	720	708	735	711	738	739	666	709	
	月平均値 (ppmC)	0.22	0.23	0.31	0.36	0.36	0.42	0.45	0.49	0.44	0.33	0.30	0.24	
	6～9時における月平均値 (ppmC)	0.24	0.27	0.37	0.44	0.42	0.48	0.45	0.57	0.56	0.58	0.42	0.33	
	6～9時測定日数 (日)	30	31	30	31	31	30	31	30	31	31	28	31	
	6～9時の3時間最高値 (ppmC)	0.53	0.53	0.70	0.73	0.70	0.75	0.75	0.86	1.08	1.55	1.39	0.66	
	6～9時の3時間平均値最低値 (ppmC)	0.11	0.12	0.16	0.23	0.27	0.20	0.16	0.21	0.07	0.11	0.11	0.12	
	6～9時の3時間平均値が0.20ppmCを超えた日数 (日)	16	24	28	31	31	29	29	30	27	25	21	23	
	6～9時の3時間平均値が0.31ppmCを超えた日数 (日)	6	10	19	21	22	26	26	27	23	20	12	15	
磯 子 区 滝 頭	測定時間 (時間)	711	737	713	736	735	711	727	666	627	341	524	欠測	
	月平均値 (ppmC)	0.22	0.26	0.37	0.53	0.57	0.53	0.38	0.32	0.30	0.25	0.26	欠測	
	6～9時における月平均値 (ppmC)	0.24	0.29	0.41	0.57	0.60	0.53	0.37	0.30	0.31	0.31	0.27	欠測	
	6～9時測定日数 (日)	30	31	30	31	31	30	30	28	28	15	21	欠測	
	6～9時の3時間最高値 (ppmC)	0.49	0.43	0.73	1.21	1.00	0.75	0.83	0.49	0.57	0.53	0.48	欠測	
	6～9時の3時間平均値最低値 (ppmC)	0.11	0.16	0.23	0.35	0.41	0.23	0.09	0.10	0.08	0.12	0.10	欠測	
	6～9時の3時間平均値が0.20ppmCを超えた日数 (日)	19	27	30	31	31	30	27	22	18	11	14	欠測	
	6～9時の3時間平均値が0.31ppmCを超えた日数 (日)	6	11	26	31	31	28	20	10	14	7	7	欠測	

表 2-6-13 メタン月間測定結果 (自排局)

測定局	項 目		平成22年									平成23年		
			4月	5月	6月	7月	8月	9月	10月	11月	12月	1月	2月	3月
西区 浅間下 交差点	測定時間	(時間)	713	738	714	735	732	707	735	714	734	737	493	737
	月平均値	(ppmC)	1.94	1.91	1.88	1.83	1.82	1.90	1.96	1.97	1.97	1.97	1.98	1.94
	6～9時における 月平均値	(ppmC)	1.95	1.93	1.90	1.86	1.85	1.92	1.96	1.98	1.98	2.00	1.98	1.96
	6～9時測定日数	(日)	30	31	30	31	31	30	31	30	31	31	21	31
	6～9時 の3時間 平均値	最高値 (ppmC)	2.05	2.06	2.17	2.00	2.07	2.02	2.07	2.11	2.11	2.19	2.18	2.10
		最低値 (ppmC)	1.84	1.81	1.72	1.75	1.71	1.77	1.86	1.84	1.86	1.88	1.87	1.89
戸塚区 矢沢交 差点	測定時間	(時間)	711	738	713	733	731	707	738	716	739	724	663	675
	月平均値	(ppmC)	1.88	1.87	1.85	1.85	1.87	1.93	1.97	1.98	1.99	2.00	2.00	1.95
	6～9時における 月平均値	(ppmC)	1.88	1.88	1.86	1.88	1.90	1.95	1.96	1.98	2.01	2.04	2.02	1.96
	6～9時測定日数	(日)	30	31	30	31	31	30	31	30	31	31	28	29
	6～9時 の3時間 平均値	最高値 (ppmC)	1.95	1.96	1.95	1.99	2.13	2.10	2.05	2.10	2.28	2.27	2.28	2.04
		最低値 (ppmC)	1.82	1.82	1.73	1.75	1.80	1.81	1.89	1.87	1.91	1.93	1.86	1.91
旭区 都岡小 学校	測定時間	(時間)	714	737	712	737	720	708	735	711	738	739	666	709
	月平均値	(ppmC)	1.89	1.86	1.86	1.79	1.77	1.85	1.94	1.97	1.96	1.98	1.94	1.91
	6～9時における 月平均値	(ppmC)	1.89	1.88	1.88	1.83	1.80	1.87	1.93	1.98	1.99	2.05	1.95	1.94
	6～9時測定日数	(日)	30	31	30	31	31	30	31	30	31	31	28	31
	6～9時 の3時間 平均値	最高値 (ppmC)	1.97	1.98	2.09	1.97	1.93	1.99	2.15	2.20	2.42	2.31	2.25	2.09
		最低値 (ppmC)	1.82	1.78	1.71	1.70	1.69	1.71	1.87	1.81	1.82	1.86	1.85	1.82
磯子区 滝頭	測定時間	(時間)	711	737	713	736	735	711	727	666	627	341	524	欠測
	月平均値	(ppmC)	1.90	1.89	1.87	1.82	1.79	1.86	1.92	1.96	1.98	2.00	1.95	欠測
	6～9時における 月平均値	(ppmC)	1.90	1.91	1.89	1.85	1.82	1.87	1.92	1.95	1.98	2.07	1.97	欠測
	6～9時測定日数	(日)	30	31	30	31	31	30	30	28	28	15	21	欠測
	6～9時 の3時間 平均値	最高値 (ppmC)	2.01	2.05	2.07	1.98	2.04	2.05	1.99	2.20	2.16	2.25	2.22	欠測
		最低値 (ppmC)	1.81	1.80	1.72	1.74	1.70	1.71	1.86	1.82	1.80	1.90	1.88	欠測



表2-6-14 全炭化水素月間測定結果（自排局）

測定局	項 目		平成22年									平成23年		
			4月	5月	6月	7月	8月	9月	10月	11月	12月	1月	2月	3月
西区 浅間下 交差点	測定時間	(時間)	713	738	714	735	732	707	735	714	734	737	493	737
	月平均値	(ppmC)	2.22	2.20	2.27	2.33	2.35	2.45	2.46	2.44	2.38	2.26	2.29	2.18
	6～9時における 月平均値	(ppmC)	2.26	2.25	2.34	2.44	2.44	2.49	2.47	2.44	2.41	2.35	2.32	2.25
	6～9時測定日数	(日)	30	31	30	31	31	30	31	30	31	31	21	31
	6～9時の3時間 平均値	最高値 (ppmC)	2.68	2.64	2.92	2.80	2.99	2.79	3.04	2.76	2.86	2.83	2.86	2.53
		最低値 (ppmC)	2.00	2.02	2.02	2.16	2.20	2.16	2.12	2.09	2.00	2.03	2.06	2.05
戸塚区 矢沢 交差点	測定時間	(時間)	711	738	713	733	731	707	738	716	739	724	663	675
	月平均値	(ppmC)	2.07	2.06	2.07	2.06	2.09	2.18	2.25	2.30	2.33	2.27	2.26	2.12
	6～9時における 月平均値	(ppmC)	2.07	2.10	2.11	2.14	2.16	2.22	2.23	2.28	2.36	2.37	2.30	2.16
	6～9時測定日数	(日)	30	31	30	31	31	30	31	30	31	31	28	29
	6～9時の3時間 平均値	最高値 (ppmC)	2.28	2.26	2.40	2.37	2.53	2.42	2.44	2.72	3.28	2.88	3.16	2.45
		最低値 (ppmC)	1.95	1.98	1.90	1.91	1.95	2.02	2.03	1.99	2.04	2.06	2.03	2.00
旭区 都岡 小学校	測定時間	(時間)	714	737	712	737	720	708	735	711	738	739	666	709
	月平均値	(ppmC)	2.11	2.10	2.17	2.15	2.14	2.27	2.39	2.46	2.40	2.31	2.24	2.16
	6～9時における 月平均値	(ppmC)	2.14	2.15	2.25	2.27	2.22	2.35	2.38	2.55	2.55	2.62	2.37	2.27
	6～9時測定日数	(日)	30	31	30	31	31	30	31	30	31	31	28	31
	6～9時の3時間 平均値	最高値 (ppmC)	2.49	2.45	2.79	2.67	2.62	2.68	2.70	3.04	3.50	3.81	3.60	2.73
		最低値 (ppmC)	1.93	1.91	1.91	1.94	1.98	2.00	2.04	2.02	1.90	2.00	2.02	2.02
磯子区 滝頭	測定時間	(時間)	711	737	713	736	735	711	727	666	627	341	524	欠測
	月平均値	(ppmC)	2.12	2.15	2.24	2.35	2.36	2.39	2.30	2.28	2.28	2.25	2.21	欠測
	6～9時における 月平均値	(ppmC)	2.14	2.20	2.30	2.43	2.42	2.40	2.29	2.25	2.30	2.38	2.23	欠測
	6～9時測定日数	(日)	30	31	30	31	31	30	30	28	28	15	21	欠測
	6～9時の3時間 平均値	最高値 (ppmC)	2.42	2.40	2.80	3.07	2.89	2.67	2.76	2.69	2.66	2.76	2.70	欠測
		最低値 (ppmC)	1.96	1.97	2.03	2.13	2.14	2.07	1.96	1.97	1.98	2.02	1.98	欠測



図 2-6-2 非メタン炭化水素の月平均値の経月変化 (自排局) (平成 22 年度)

7 風向頻度

7-1 一般局

表2-7-1 風向頻度分布 (年間)

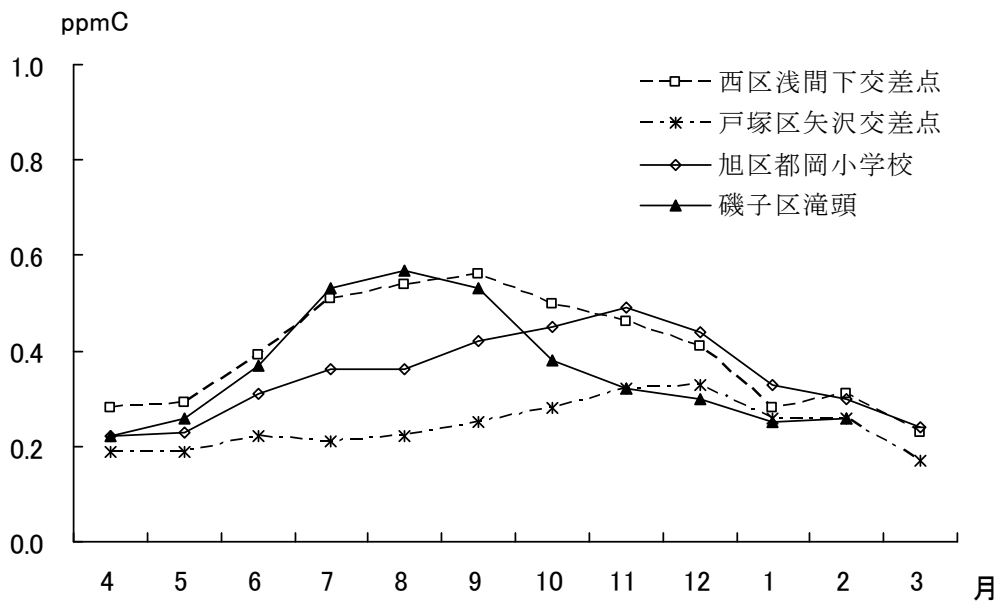
平成22年度

(単位：%)

測定局名	NNE	NE	ENE	E	ESE	SE	SSE	S	SSW	SW	WSW	W	WNW	NW	NNW	N	静穏
鶴見区潮田交流プラザ*	8.0	6.4	1.8	1.9	3.9	7.2	7.0	4.9	12.3	4.5	1.6	1.7	2.1	5.1	19.6	10.7	1.3
神奈川区総合庁舎	8.1	4.9	3.4	1.5	5.8	6.2	2.8	6.6	15.6	3.3	1.4	2.1	2.5	6.1	12.5	13.9	3.2
港北区総合庁舎	10.2	6.5	5.9	3.9	2.5	4.5	3.4	5.3	10.9	8.4	3.1	2.5	3.8	9.5	8.0	8.1	3.5
磯子区総合庁舎	11.9	8.0	5.3	5.3	5.7	5.9	0.8	0.6	2.5	18.5	10.7	2.0	1.4	2.7	5.1	13.1	0.5
保土ヶ谷区桜丘高校	6.6	6.2	3.5	3.2	2.8	2.5	1.7	2.5	10.5	17.1	4.1	1.3	1.5	5.1	13.9	16.3	1.2
西区平沼小学校	1.6	3.1	11.0	6.5	2.2	1.3	1.4	1.7	10.1	14.7	4.9	2.4	4.7	12.0	14.5	2.6	5.3
金沢区長浜	9.0	13.5	7.1	3.1	1.4	1.2	1.6	10.2	18.2	3.3	1.7	1.9	2.5	5.5	7.9	10.1	1.6
鶴見区生麦小学校	7.3	9.5	3.8	2.9	2.3	3.6	4.6	2.6	15.9	8.5	2.0	1.2	1.9	5.9	7.0	18.7	2.5
中区本牧	7.4	7.0	9.5	3.2	1.6	2.9	2.4	3.2	5.2	17.2	4.8	1.8	1.2	2.8	7.4	17.1	5.3
戸塚区汲沢小学校	13.7	6.1	3.8	4.0	3.5	2.0	5.4	14.4	10.0	5.4	1.3	0.5	0.9	1.5	5.3	19.8	2.4
港南区野庭中学校	8.4	10.4	4.6	5.3	3.4	1.5	3.2	13.0	12.4	4.7	2.4	2.1	2.0	3.4	7.6	12.9	2.7
旭区鶴ヶ峯小学校	10.0	6.4	4.5	2.9	3.1	3.0	3.4	16.7	9.8	3.4	1.5	1.5	2.1	2.2	5.3	21.8	2.5
瀬谷区南瀬谷小学校	9.9	5.7	4.0	3.1	4.8	2.9	6.2	13.6	7.5	2.7	1.8	1.5	1.0	2.4	8.9	19.7	4.3
南区横浜商業高校	9.0	3.3	3.0	2.8	4.8	3.3	2.6	6.7	11.2	10.3	3.7	1.5	1.7	2.5	7.2	21.9	4.6
栄区上郷小学校	11.8	6.0	5.3	4.8	3.1	2.6	1.8	4.5	19.9	8.7	2.3	1.1	0.8	1.5	5.3	17.9	2.7
緑区三保小学校	5.4	3.8	3.1	2.0	2.1	2.7	2.2	10.5	17.2	2.4	1.1	1.6	4.9	10.2	15.8	10.6	4.6
青葉区総合庁舎	9.2	3.8	3.1	3.5	1.5	2.3	5.9	12.3	9.3	2.9	0.9	1.3	3.6	8.5	9.7	18.0	4.2
都筑区総合庁舎	8.1	3.7	4.2	4.4	2.9	2.9	3.2	9.8	12.0	4.7	2.1	1.8	2.3	5.4	13.6	17.6	1.5
泉区総合庁舎	10.3	7.1	3.6	3.2	1.8	2.1	3.2	21.5	8.2	2.3	0.9	1.0	1.5	1.6	8.3	21.7	1.7

※静穏 (0.4m/s未満の場合) は、静穏を含む全測定数に対する比率。

NNE ~ N は、全測定数から静穏の頻度を差し引いた数に対する比率。

表 2-7-2 風向頻度分布 (夏季：6月～8月)

平成 22 年度

(単位：%)

測定局名	NNE	NE	ENE	E	ESE	SE	SSE	S	SSW	SW	WSW	W	WNW	NW	NNW	N	静穏
鶴見区潮田交流プラザ	2.9	3.5	1.4	1.8	4.6	11.3	13.9	11.5	27.9	6.1	1.6	1.9	2.0	1.6	3.9	2.2	1.8
神奈川区総合庁舎	2.3	2.1	2.0	1.3	7.1	7.7	4.2	15.2	36.4	3.8	1.7	2.8	2.5	2.4	3.1	3.3	2.2
港北区総合庁舎	2.2	3.2	3.7	4.5	2.7	6.5	5.2	11.3	26.8	15.2	4.0	1.9	1.7	4.9	2.4	1.5	2.3
磯子区総合庁舎	1.9	1.4	2.0	4.4	6.0	6.2	0.9	0.6	4.2	42.8	18.5	2.4	1.3	1.8	1.8	3.3	0.5
保土ヶ谷区桜丘高校	2.4	2.5	2.3	3.6	2.9	2.5	1.7	3.8	23.7	34.6	5.0	1.4	1.3	2.7	4.0	4.3	1.4
西区平沼小学校	0.6	0.7	6.3	7.1	1.9	1.5	1.9	2.8	26.1	29.6	4.9	1.3	3.1	4.6	2.9	0.7	4.0
金沢区長浜	1.8	7.3	7.2	2.0	0.9	1.5	2.3	22.9	40.7	3.5	1.5	1.4	1.3	1.0	1.4	1.3	2.1
鶴見区生麦小学校	1.5	4.5	2.5	3.0	2.8	5.3	6.6	4.8	38.4	14.7	1.9	1.2	1.2	3.4	2.2	3.5	2.5
中区本牧	1.0	3.1	8.8	2.3	1.4	4.0	3.9	6.4	12.1	37.5	6.9	2.3	0.7	1.3	1.6	2.4	4.1
戸塚区汲沢小学校	4.1	2.3	1.7	3.5	3.2	2.2	11.2	34.7	19.3	5.1	0.5	0.2	0.5	0.6	2.6	5.0	3.4
港南区野庭中学校	1.8	3.1	2.3	5.8	2.4	1.6	4.8	31.1	27.3	5.8	1.6	1.5	1.2	1.3	2.1	2.6	3.6
旭区鶴ヶ峯小学校	3.2	2.4	3.0	2.9	3.2	3.0	5.5	39.1	17.4	4.0	1.6	0.8	1.2	1.0	1.7	6.9	3.0
瀬谷区南瀬谷小学校	2.9	2.2	1.9	2.3	4.8	4.8	14.3	31.8	12.3	1.9	1.7	1.1	0.5	0.9	3.3	7.1	6.3
南区横浜商業高校	2.4	2.1	1.9	2.8	4.7	3.8	3.7	14.8	27.8	18.3	3.5	1.1	1.2	1.3	2.6	5.6	2.4
栄区上郷小学校	2.1	1.8	3.6	4.3	2.2	1.8	2.2	8.5	48.9	12.2	1.1	0.5	0.6	1.0	1.9	4.1	3.2
緑区三保小学校	2.2	2.2	2.3	1.7	1.9	3.0	2.2	21.7	35.8	3.9	1.2	0.9	1.9	4.2	5.7	3.2	5.9
青葉区総合庁舎	3.0	1.4	2.4	3.3	1.6	2.4	10.8	28.0	19.1	3.8	0.9	1.2	2.2	5.1	3.9	6.2	4.6
都筑区総合庁舎	2.5	1.6	3.3	4.5	3.0	2.9	4.7	23.6	26.1	6.6	3.0	2.0	1.5	3.6	4.6	5.0	1.5
泉区総合庁舎	3.5	3.3	1.6	3.1	2.0	2.0	5.3	50.6	11.3	1.6	0.6	0.8	1.3	1.0	2.6	7.8	1.6

※静穏 (0.4m/s 未満の場合) は、静穏を含む全測定数に対する比率。

NNE ~ N は、全測定数から静穏の頻度を差し引いた数に対する比率。

表 2-7-3 風向頻度分布 (冬季: 11月~1月)

平成 22 年度

(単位: %)

測定局名	NNE	NE	ENE	E	ESE	SE	SSE	S	SSW	SW	WSW	W	WNW	NW	NNW	N	静穏
鶴見区潮田交流プラザ	7.2	5.4	1.4	1.0	2.2	3.7	2.5	1.3	2.5	5.2	3.0	2.2	3.4	10.1	31.9	15.5	1.4
神奈川区総合庁舎	8.9	3.9	2.5	1.1	3.0	4.7	1.7	1.7	3.5	4.9	2.0	3.0	3.6	12.8	19.6	17.9	5.3
港北区総合庁舎	13.5	6.4	5.0	2.5	1.5	2.4	1.8	1.6	1.8	5.9	4.1	4.5	6.8	14.3	11.5	10.9	5.5
磯子区総合庁舎	15.5	9.2	4.1	3.5	4.5	4.4	0.8	0.7	1.1	4.9	8.5	3.3	2.5	4.4	10.2	21.7	0.6
保土ヶ谷区桜丘高校	9.3	5.9	2.9	2.1	2.4	1.8	1.4	1.8	2.8	6.9	5.8	1.9	2.5	9.3	21.6	20.4	1.1
西区平沼小学校	1.7	3.1	8.3	4.6	1.9	1.0	1.0	1.2	1.4	6.3	8.8	4.5	8.8	17.8	19.0	3.4	7.1
金沢区長浜	10.9	11.7	5.8	3.5	1.3	1.1	1.0	2.0	6.0	5.3	3.3	3.6	5.0	11.5	13.4	13.3	1.1
鶴見区生麦小学校	9.3	7.6	2.4	1.8	1.4	2.2	2.8	1.2	3.0	5.3	3.9	2.0	3.2	10.7	12.2	27.5	3.4
中区本牧	9.2	7.5	6.7	2.6	0.8	1.4	1.6	1.4	0.9	6.3	5.6	2.3	1.9	4.7	12.2	28.4	6.4
戸塚区汲沢小学校	19.2	8.1	4.5	3.9	3.5	2.1	2.3	2.4	4.3	7.6	2.7	0.9	1.9	2.7	7.7	24.3	2.0
港南区野庭中学校	10.2	12.6	4.4	4.1	3.6	1.4	1.8	2.7	3.5	5.3	5.1	3.5	3.3	6.4	11.4	17.9	2.7
旭区鶴ヶ峯小学校	11.8	8.5	3.7	2.3	2.4	2.3	1.8	4.3	5.2	5.1	2.0	3.0	4.0	4.6	9.7	26.9	2.5
瀬谷区南瀬谷小学校	13.7	7.1	3.9	3.6	3.9	1.5	1.9	3.7	4.1	3.8	2.9	2.6	1.9	4.3	11.9	25.3	3.8
南区横浜商業高校	10.0	2.6	2.6	1.8	3.4	2.1	1.9	1.9	1.6	7.3	6.3	2.6	3.4	4.3	11.7	28.5	8.0
栄区上郷小学校	17.0	8.1	4.6	4.6	3.3	3.7	1.5	2.1	3.2	7.4	5.1	2.3	1.8	2.9	7.2	22.7	2.5
緑区三保小学校	6.7	4.2	2.4	1.6	1.4	2.2	1.9	3.7	7.1	2.6	1.7	2.9	9.8	16.7	17.0	12.1	6.0
青葉区総合庁舎	11.0	3.6	2.4	2.4	0.9	1.6	2.3	3.7	3.5	3.5	1.7	2.0	6.0	15.1	13.3	21.2	5.8
都筑区総合庁舎	10.0	4.3	3.2	3.8	1.7	2.2	2.1	2.3	3.2	4.7	2.2	2.6	4.1	10.0	19.5	22.0	2.0
泉区総合庁舎	13.5	8.2	4.0	3.4	1.7	2.1	2.3	5.5	6.1	3.8	1.9	1.1	2.4	2.8	11.1	27.9	2.4

※静穏 (0.4m/s 未満の場合) は、静穏を含む全測定数に対する比率。

NNE ~ N は、全測定数から静穏の頻度を差し引いた数に対する比率。

## 第3章 有害大気汚染物質測定結果

### 1 大気中ダイオキシン類の測定

市域の大気環境中のダイオキシン類濃度の調査については、平成9年10月から季節毎に定点での測定を継続している。平成21年度から6局ごとに測定し、3年間で一般局18局の測定を行う。

各地点の年平均値は0.016～0.025pg-TEQ/m<sup>3</sup>の範囲にあり、全調査地点で環境基準に適合している。

表3-1-1 ダイオキシン類濃度の測定結果（平成21年度）

（単位：pg-TEQ/m<sup>3</sup>）

測定地点	春	夏	秋	冬	年平均値
	5月13日～ 5月20日	8月19日～ 8月26日	11月18日～ 11月25日	1月27日～ 2月3日	
神奈川区総合庁舎	0.012	0.012	0.031	0.046	0.025
南区横浜商業高校	0.012	0.012	0.038	0.038	0.025
青葉区総合庁舎	0.0062	0.0078	0.028	0.026	0.017
戸塚区汲沢小学校	0.010	0.013	0.027	0.030	0.020
栄区上郷小学校	0.0068	0.0086	0.025	0.024	0.016
瀬谷区南瀬谷小学校	0.014	0.020	0.022	0.022	0.020
市内6箇所の平均値	0.010	0.012	0.029	0.031	0.021

pg：ピコグラム。1ピコグラムは、1兆分の1グラム。

TEQ：「毒性等量」。異性体が多数存在するダイオキシン類の量を、ダイオキシン類の中で最も毒性の強い2,3,7,8-四塩化ジベンゾ-パラ-ジオキシンの量に換算した量として表していることを示す符号。

なお、毒性等量の換算には、世界保健機関の毒性等価係数WHO-TEFを用いている。平成11年度から平成19年度まではWHO-TEF(1998)を適用した。平成20年度からはWHO-TEF(2006)を適用している。

ダイオキシン類の大気に係わる環境基準値：年平均値0.6pg-TEQ/m<sup>3</sup>以下

## 2 有害大気汚染物質（揮発性有機化合物等）の測定

大気中のベンゼン、トリクロロエチレン、テトラクロロエチレン、ジクロロメタンなど22種類の揮発性有機化合物等を一般局3局と自排局2局の5局で毎月1回の24時間サンプリングを行った。

ベンゼンなど環境基準が設定されている4物質については、すべて環境基準に適合した。

また、アクリロニトリルなど国の指針値が設定されている7物質については、すべて指針値を下回った。

表3-2-1 有害大気汚染物質に関する環境基準

物質	環境基準
ベンゼン	年平均値が $3 \mu\text{g}/\text{m}^3$ ( $0.003 \text{mg}/\text{m}^3$ ) 以下
トリクロロエチレン	年平均値が $200 \mu\text{g}/\text{m}^3$ ( $0.2 \text{mg}/\text{m}^3$ ) 以下
テトラクロロエチレン	年平均値が $200 \mu\text{g}/\text{m}^3$ ( $0.2 \text{mg}/\text{m}^3$ ) 以下
ジクロロメタン	年平均値が $150 \mu\text{g}/\text{m}^3$ ( $0.15 \text{mg}/\text{m}^3$ ) 以下

表3-2-2 有害大気汚染物質に関する指針値

物質	国の指針値
アクリロニトリル	年平均値が $2 \mu\text{g}/\text{m}^3$ 以下
塩化ビニルモノマー	年平均値が $10 \mu\text{g}/\text{m}^3$ 以下
水銀及びその化合物	年平均値が $40 \text{ng Hg}/\text{m}^3$ 以下
ニッケル化合物	年平均値が $25 \text{ng Ni}/\text{m}^3$ 以下
クロロホルム	年平均値が $18 \mu\text{g}/\text{m}^3$ 以下
1,2-ジクロロエタン	年平均値が $1.6 \mu\text{g}/\text{m}^3$ 以下
1,3-ブタジエン	年平均値が $2.5 \mu\text{g}/\text{m}^3$ 以下
ヒ素及びその化合物	年平均値が $6 \text{ng}/\text{m}^3$ 以下

表 3-2-3 環境基準が設定されている 4 物質の年平均値

測定局 \ 測定項目		ベンゼン	トリクロ ロエチレ ン	テトラク ロエチレ ン	ジクロロ メタン				
		$\mu\text{g}/\text{m}^3$	$\mu\text{g}/\text{m}^3$	$\mu\text{g}/\text{m}^3$	$\mu\text{g}/\text{m}^3$				
固定発生源 周辺	鶴見区潮田交流プラザ	1.4	○	0.45	○	0.21	○	2.3	○
	中区本牧	1.3	○	0.32	○	0.14	○	1.2	○
一般環境	緑区三保小学校	1.5	○	0.29	○	0.15	○	1.4	○
沿道	戸塚区矢沢交差点	1.5	○	0.31	○	0.16	○	1.8	○
	磯子区滝頭	1.2	○	0.36	○	0.19	○	1.5	○

表 3-2-4 指針値が設定されている 8 物質の年平均値

測定局 \ 測定項目		アクリロ ニトリル	塩化ビニ ルモノ マー	水銀及び その化合 物	ニッケル 化合物	クロロホ ルム	1,2-ジク ロロエタ ン	1,3-ブタ ジエン	ヒ素及び その化合 物								
		$\mu\text{g}/\text{m}^3$	$\mu\text{g}/\text{m}^3$	$\text{ng}/\text{m}^3$	$\text{ng}/\text{m}^3$	$\mu\text{g}/\text{m}^3$	$\mu\text{g}/\text{m}^3$	$\mu\text{g}/\text{m}^3$	$\text{ng}/\text{m}^3$								
固定発生源 周辺	鶴見区潮田交流プラザ	0.16	○	0.048	○	1.7	○	7.8	○	0.22	○	0.19	○	0.28	○	0.97	○
	中区本牧	0.065	○	0.034	○	1.8	○	4.6	○	0.20	○	0.18	○	0.11	○	0.92	○
一般環境	緑区三保小学校	0.054	○	0.033	○	2.2	○	3.6	○	0.18	○	0.18	○	0.19	○	0.84	○
沿道	戸塚区矢沢交差点	0.042	○	0.027	○	1.9	○	3.6	○	0.18	○	0.23	○	0.18	○	0.93	○
	磯子区滝頭	0.053	○	0.025	○	2.1	○	2.9	○	0.18	○	0.24	○	0.11	○	0.79	○

表 3-2-5 その他 9 物質の年平均値

測定局 \ 測定項目		アセトアル デヒド	四塩化炭 素	ホルムアル デヒド	1,2-ジク ロロプロ パン	酸化エチ レン
		$\mu\text{g}/\text{m}^3$	$\mu\text{g}/\text{m}^3$	$\mu\text{g}/\text{m}^3$	$\mu\text{g}/\text{m}^3$	$\mu\text{g}/\text{m}^3$
固定発生源 周辺	鶴見区潮田交流プラザ	2.3	0.57	2.6	0.120	0.10
	中区本牧	1.4	0.53	1.8	0.087	0.078
一般環境	緑区三保小学校	1.8	0.56	2.4	0.091	0.088
沿道	戸塚区矢沢交差点	1.7	0.56	1.8	0.084	0.071
	磯子区滝頭	1.6	0.56	2.0	0.084	0.071

測定局 \ 測定項目		ベンゾ(a) ピレン	ベリリウ ム及びそ の化合物	マンガン 及びその 化合物	クロム及 びその化 合物
		$\text{ng}/\text{m}^3$	$\text{ng}/\text{m}^3$	$\text{ng}/\text{m}^3$	$\text{ng}/\text{m}^3$
固定発生源 周辺	鶴見区潮田交流プラザ	0.25	0.024	38	8.4
	中区本牧	0.14	0.0092	18	3.4
一般環境	緑区三保小学校	0.21	0.012	20	4.5
沿道	戸塚区矢沢交差点	0.24	0.013	23	4.2
	磯子区滝頭	0.14	0.013	23	2.9



表3-2-6 有害大気汚染物質濃度の調査結果(1)

ベンゼン

(単位:  $\mu\text{g}/\text{m}^3$ )

測定地点 測定日	鶴見区 潮田交流プラザ (固定発生源周辺)	中区 本牧 (固定発生源周辺)	緑区 三保小学校 (一般環境)	戸塚区 矢沢交差点 (沿道)	磯子区 滝頭 (沿道)
平成22年4月13日	0.88	1.1	1.1	1.0	0.83
平成22年5月11日	1.3	1.1	1.4	1.3	1.2
平成22年6月15日	1.5	1.1	0.97	1.3	0.87
平成22年7月6日	1.1	1.0	1.5	1.2	1.1
平成22年8月3日	0.29	0.30	0.39	0.51	0.17
平成22年9月7日	0.80	1.6	1.0	1.0	0.87
平成22年10月5日	1.6	1.4	1.8	1.6	1.4
平成22年11月9日	2.2	2.2	1.8	1.9	1.7
平成22年12月7日	1.3	1.3	1.5	1.3	1.1
平成23年1月12日	2.4	1.7	2.0	3.2	1.6
平成23年2月8日	1.4	1.4	2.0	1.8	1.3
平成23年3月1日	2.0	1.8	2.4	2.2	2.0
年平均値	1.4	1.3	1.5	1.5	1.2

※環境基準(年平均値) =  $3\mu\text{g}/\text{m}^3$  ( $0.003\text{mg}/\text{m}^3$ )以下

トリクロロエチレン

(単位:  $\mu\text{g}/\text{m}^3$ )

測定地点 測定日	鶴見区 潮田交流プラザ (固定発生源周辺)	中区 本牧 (固定発生源周辺)	緑区 三保小学校 (一般環境)	戸塚区 矢沢交差点 (沿道)	磯子区 滝頭 (沿道)
平成22年4月13日	0.25	0.20	0.22	0.22	0.18
平成22年5月11日	0.62	0.47	0.43	0.58	0.69
平成22年6月15日	0.038	0.064	0.016 *	0.016 *	0.033
平成22年7月6日	0.10	0.054	0.091	0.082	0.19
平成22年8月3日	0.035	0.0095 *	0.0029 ND	0.044	0.0094 *
平成22年9月7日	0.20	0.12	0.23	0.16	0.26
平成22年10月5日	0.52	0.36	0.41	0.44	0.34
平成22年11月9日	0.75	0.22	0.19	0.21	0.15
平成22年12月7日	0.48	0.58	0.30	0.22	0.21
平成23年1月12日	0.77	0.51	0.32	0.25	0.38
平成23年2月8日	0.32	0.28	0.39	0.27	0.48
平成23年3月1日	1.3	0.96	0.91	1.2	1.4
年平均値	0.45	0.32	0.29	0.31	0.36

※環境基準(年平均値) =  $200\mu\text{g}/\text{m}^3$  ( $0.2\text{mg}/\text{m}^3$ )以下

テトラクロロエチレン

(単位:  $\mu\text{g}/\text{m}^3$ )

測定地点 測定日	鶴見区 潮田交流プラザ (固定発生源周辺)	中区 本牧 (固定発生源周辺)	緑区 三保小学校 (一般環境)	戸塚区 矢沢交差点 (沿道)	磯子区 滝頭 (沿道)
平成22年4月13日	0.22	0.12	0.15	0.13	0.13
平成22年5月11日	0.38	0.21	0.25	0.32	0.57
平成22年6月15日	0.12	0.069	0.056	0.044	0.062
平成22年7月6日	0.13	0.094	0.12	0.12	0.18
平成22年8月3日	0.029 *	0.0084 ND	0.0084 ND	0.0084 ND	0.0084 ND
平成22年9月7日	0.11	0.070	0.14	0.092	0.16
平成22年10月5日	0.32	0.19	0.23	0.25	0.21
平成22年11月9日	0.28	0.16	0.17	0.17	0.17
平成22年12月7日	0.20	0.23	0.12 *	0.15	0.13 *
平成23年1月12日	0.24	0.18	0.12	0.14	0.13
平成23年2月8日	0.17	0.12	0.18	0.15	0.20
平成23年3月1日	0.33	0.24	0.24	0.35	0.38
年平均値	0.21	0.14	0.15	0.16	0.19

※環境基準(年平均値) =  $200\mu\text{g}/\text{m}^3$  ( $0.2\text{mg}/\text{m}^3$ )以下

ND: 検出下限値未満であり、検出下限値の1/2で記載している。

\*: 測定値が定量下限値未満かつ検出下限値以上であることを表す。

表3-2-6 有害大気汚染物質濃度の調査結果(2)

ジクロロメタン

(単位:  $\mu\text{g}/\text{m}^3$ )

測定地点 測定日	鶴見区 潮田交流プラザ (固定発生源周辺)	中区 本牧 (固定発生源周辺)	緑区 三保小学校 (一般環境)	戸塚区 矢沢交差点 (沿道)	磯子区 滝頭 (沿道)
平成22年4月13日	2.7	0.95	2.4	1.1	1.0
平成22年5月11日	1.6	1.2	1.4	4.5	2.2
平成22年6月15日	3.3	0.97	0.90	1.2	1.1
平成22年7月6日	1.9	1.2	1.2	1.5	1.6
平成22年8月3日	1.3	0.20	0.71	0.29	0.36
平成22年9月7日	3.9	0.67	1.2	1.1	1.5
平成22年10月5日	3.7	2.2	2.1	2.7	2.2
平成22年11月9日	2.6	0.88	1.2	1.9	1.2
平成22年12月7日	2.0	1.9	1.2	1.5	1.3
平成23年1月12日	1.6	1.2	0.86	1.2	1.1
平成23年2月8日	1.3	0.98	1.2	1.7	1.6
平成23年3月1日	2.2	2.0	1.9	3.0	2.9
年平均値	2.3	1.2	1.4	1.8	1.5

※環境基準(年平均値) =  $150\mu\text{g}/\text{m}^3$  ( $0.15\text{mg}/\text{m}^3$ )以下

アクリロニトリル

(単位:  $\mu\text{g}/\text{m}^3$ )

測定地点 測定日	鶴見区 潮田交流プラザ (固定発生源周辺)	中区 本牧 (固定発生源周辺)	緑区 三保小学校 (一般環境)	戸塚区 矢沢交差点 (沿道)	磯子区 滝頭 (沿道)
平成22年4月13日	0.041 *	0.029 *	0.033 *	0.029 *	0.021 *
平成22年5月11日	0.21	0.12	0.053 *	0.051 *	0.062 *
平成22年6月15日	0.048 *	0.036 *	0.017 *	0.0084 ND	0.023 *
平成22年7月6日	0.51	0.022 *	0.13	0.081	0.14
平成22年8月3日	0.017 *	0.0082 ND	0.0082 ND	0.0082 ND	0.0082 ND
平成22年9月7日	0.072	0.033 *	0.027 *	0.026 *	0.049 *
平成22年10月5日	0.044	0.060	0.033	0.029	0.035
平成22年11月9日	0.15	0.084	0.11	0.089	0.078
平成22年12月7日	0.022 *	0.036	0.011 *	0.0096 *	0.012 *
平成23年1月12日	0.17	0.11	0.052	0.0052 ND	0.082
平成23年2月8日	0.19	0.10	0.081	0.093	0.062
平成23年3月1日	0.47	0.14	0.088	0.073	0.061
年平均値	0.16	0.065	0.054	0.042	0.053

※指針値(年平均値) =  $2\mu\text{g}/\text{m}^3$  ( $0.002\text{mg}/\text{m}^3$ )以下

塩化ビニルモノマー

(単位:  $\mu\text{g}/\text{m}^3$ )

測定地点 測定日	鶴見区 潮田交流プラザ (固定発生源周辺)	中区 本牧 (固定発生源周辺)	緑区 三保小学校 (一般環境)	戸塚区 矢沢交差点 (沿道)	磯子区 滝頭 (沿道)
平成22年4月13日	0.020	0.019	0.023	0.024	0.014 *
平成22年5月11日	0.040	0.028	0.020	0.018 *	0.026
平成22年6月15日	0.0038 ND	0.0038 ND	0.0038 ND	0.0038 ND	0.0038 ND
平成22年7月6日	0.023	0.012 *	0.097	0.051	0.035
平成22年8月3日	0.0025 ND	0.0025 ND	0.0025 ND	0.0025 ND	0.0025 ND
平成22年9月7日	0.0077 *	0.0035 ND	0.0035 ND	0.0035 ND	0.0035 ND
平成22年10月5日	0.025	0.039	0.021	0.021	0.022
平成22年11月9日	0.032	0.030	0.030	0.030	0.031
平成22年12月7日	0.015 *	0.017 *	0.014 *	0.018 *	0.016 *
平成23年1月12日	0.13	0.094	0.063	0.055	0.076
平成23年2月8日	0.066	0.10	0.073	0.057	0.038
平成23年3月1日	0.21	0.064	0.045	0.042	0.028
年平均値	0.048	0.034	0.033	0.027	0.025

※指針値(年平均値) =  $10\mu\text{g}/\text{m}^3$  ( $0.01\text{mg}/\text{m}^3$ )以下

ND: 検出下限値未満であり、検出下限値の1/2で記載している。

\*: 測定値が定量下限値未満かつ検出下限値以上であることを表す。

表3-2-6 有害大気汚染物質濃度の調査結果(3)

ニッケル化合物

(単位: ng/m<sup>3</sup>)

測定地点 測定日	鶴見区 潮田交流プラザ (固定発生源周辺)	中区 本牧 (固定発生源周辺)	緑区 三保小学校 (一般環境)	戸塚区 矢沢交差点 (沿道)	磯子区 滝頭 (沿道)
平成22年4月13日	5.3	2.7	2.7	2.1	1.3
平成22年5月11日	7.4	4.5	3.0	2.6	1.2
平成22年6月15日	9.3	5.0	3.7	4.2	4.4
平成22年7月6日	11	8.8	7.1	5.8	5.1
平成22年8月3日	6.9	1.9	1.9	3.6	2.2
平成22年9月7日	4.8	3.1	3.2	3.6	2.6
平成22年10月5日	9.6	4.7	3.5	3.0	2.0
平成22年11月9日	5.7	5.1	2.9	3.0	1.9
平成22年12月7日	3.5	3.6	2.2	2.6	3.0
平成23年1月12日	12	6.0	5.3	4.6	5.2
平成23年2月8日	10	3.8	3.0	4.4	2.2
平成23年3月1日	7.8	5.6	4.8	3.4	3.4
年平均値	7.8	4.6	3.6	3.6	2.9

※指針値(年平均値) = 25ng Ni/m<sup>3</sup> (0.000025mg Ni/m<sup>3</sup>)以下

水銀及びその化合物

(単位: ng/m<sup>3</sup>)

測定地点 測定日	鶴見区 潮田交流プラザ (固定発生源周辺)	中区 本牧 (固定発生源周辺)	緑区 三保小学校 (一般環境)	戸塚区 矢沢交差点 (沿道)	磯子区 滝頭 (沿道)
平成22年4月13日	1.4	0.94	1.2	1.6	1.8
平成22年5月11日	1.8	2.1	2.0	2.1	2.3
平成22年6月15日	1.4	2.4	2.5	2.4	2.6
平成22年7月6日	2.4	3.4	3.8	3.2	4.1
平成22年8月3日	1.9	1.5	1.8	1.2	1.6
平成22年9月7日	1.6	1.7	1.9	1.8	1.7
平成22年10月5日	0.79	0.88	2.3	2.0	1.8
平成22年11月9日	2.1	2.1	2.5	2.0	2.0
平成22年12月7日	1.8	2.2	2.3	1.8	2.2
平成23年1月12日	1.7	1.6	1.9	1.4	1.9
平成23年2月8日	1.4	1.5	1.5	1.4	1.8
平成23年3月1日	2.0	1.8	2.2	2.0	1.9
年平均値	1.7	1.8	2.2	1.9	2.1

※指針値(年平均値) = 40ng Hg/m<sup>3</sup> (0.00004mg Hg/m<sup>3</sup>)以下

クロロホルム

(単位: μg/m<sup>3</sup>)

測定地点 測定日	鶴見区 潮田交流プラザ (固定発生源周辺)	中区 本牧 (固定発生源周辺)	緑区 三保小学校 (一般環境)	戸塚区 矢沢交差点 (沿道)	磯子区 滝頭 (沿道)
平成22年4月13日	0.18	0.15	0.12	0.13	0.13
平成22年5月11日	0.24	0.17	0.15	0.15	0.18
平成22年6月15日	0.23	0.20	0.17	0.17	0.17
平成22年7月6日	0.30	0.28	0.27	0.28	0.27
平成22年8月3日	0.10	0.18	0.074	0.074	0.065
平成22年9月7日	0.20	0.17	0.16	0.14	0.18
平成22年10月5日	0.36	0.29	0.25	0.27	0.25
平成22年11月9日	0.31	0.22	0.23	0.22	0.24
平成22年12月7日	0.18	0.17	0.16	0.15	0.15
平成23年1月12日	0.18	0.16	0.15	0.24	0.15
平成23年2月8日	0.19	0.17	0.17	0.17	0.17
平成23年3月1日	0.23	0.25	0.20	0.21	0.20
年平均値	0.22	0.20	0.18	0.18	0.18

※指針値(年平均値) = 18μg/m<sup>3</sup> (0.018mg/m<sup>3</sup>)以下

ND: 検出下限値未満であり、検出下限値の1/2で記載している。

\*: 測定値が定量下限値未満かつ検出下限値以上であることを表す。

表3-2-6 有害大気汚染物質濃度の調査結果(4)

1,2-ジクロロエタン

(単位:  $\mu\text{g}/\text{m}^3$ )

測定地点 測定日	鶴見区 潮田交流プラザ (固定発生源周辺)	中区 本牧 (固定発生源周辺)	緑区 三保小学校 (一般環境)	戸塚区 矢沢交差点 (沿道)	磯子区 滝頭 (沿道)
平成22年4月13日	0.12	0.13	0.12	0.14	0.14
平成22年5月11日	0.34	0.20	0.17	0.19	0.27
平成22年6月15日	0.49	0.50	0.50	0.53	0.57
平成22年7月6日	0.45	0.46	0.48	0.59	0.59
平成22年8月3日	0.046	0.043	0.046	0.22	0.16
平成22年9月7日	0.044	0.034	0.047	0.15	0.13
平成22年10月5日	0.20	0.22	0.21	0.28	0.28
平成22年11月9日	0.14	0.15	0.14	0.18	0.19
平成22年12月7日	0.12	0.12	0.12	0.14	0.15
平成23年1月12日	0.11	0.11	0.098	0.10	0.12
平成23年2月8日	0.10	0.11	0.10	0.11	0.11
平成23年3月1日	0.10	0.11	0.12	0.12	0.11
年平均値	0.19	0.18	0.18	0.23	0.24

※指針値(年平均値) =  $1.6 \mu\text{g}/\text{m}^3$  ( $0.0016\text{mg}/\text{m}^3$ )以下

1,3-ブタジエン

(単位:  $\mu\text{g}/\text{m}^3$ )

測定地点 測定日	鶴見区 潮田交流プラザ (固定発生源周辺)	中区 本牧 (固定発生源周辺)	緑区 三保小学校 (一般環境)	戸塚区 矢沢交差点 (沿道)	磯子区 滝頭 (沿道)
平成22年4月13日	0.061	0.050	0.11	0.12	0.046
平成22年5月11日	0.51	0.16	0.21	0.19	0.16
平成22年6月15日	0.032	0.033	0.063	0.078	0.025
平成22年7月6日	0.11	0.085	0.14	0.12	0.065
平成22年8月3日	0.032	0.013 *	0.078	0.12	0.019
平成22年9月7日	0.097	0.041	0.16	0.20	0.12
平成22年10月5日	0.13	0.094	0.26	0.19	0.12
平成22年11月9日	0.21	0.15	0.23	0.27	0.17
平成22年12月7日	0.095	0.12	0.17	0.10	0.058
平成23年1月12日	1.2	0.16	0.25	0.27	0.12
平成23年2月8日	0.28	0.17	0.26	0.22	0.14
平成23年3月1日	0.55	0.27	0.37	0.31	0.29
年平均値	0.28	0.11	0.19	0.18	0.11

※指針値(年平均値) =  $2.5 \mu\text{g}/\text{m}^3$  ( $0.0025\text{mg}/\text{m}^3$ )以下

アセトアルデヒド

(単位:  $\mu\text{g}/\text{m}^3$ )

測定地点 測定日	鶴見区 潮田交流プラザ (固定発生源周辺)	中区 本牧 (固定発生源周辺)	緑区 三保小学校 (一般環境)	戸塚区 矢沢交差点 (沿道)	磯子区 滝頭 (沿道)
平成22年4月13日	1.6	1.4	1.5	1.5	1.2
平成22年5月11日	2.0	1.3	1.8	1.6	1.7
平成22年6月15日	1.4	0.84	1.2	1.0	1.2
平成22年7月6日	2.7	0.96	2.3	1.5	1.6
平成22年8月3日	0.68	0.25	0.69	0.66	0.17
平成22年9月7日	2.0	1.5	2.0	1.9	2.0
平成22年10月5日	4.4	2.4	2.7	2.6	2.3
平成22年11月9日	2.3	2.0	2.1	2.3	2.1
平成22年12月7日	1.6	1.2	1.3	1.1	0.99
平成23年1月12日	5.0	2.1	1.9	1.7	2.1
平成23年2月8日	1.8	1.5	2.0	2.0	1.8
平成23年3月1日	2.1	1.7	2.2	2.1	1.9
年平均値	2.3	1.4	1.8	1.7	1.6

ND: 検出下限値未満であり、検出下限値の1/2で記載している。

\*: 測定値が定量下限値未満かつ検出下限値以上であることを表す。

表3-2-6 有害大気汚染物質濃度の調査結果(5)

ホルムアルデヒド

(単位:  $\mu\text{g}/\text{m}^3$ )

測定地点 測定日	鶴見区 潮田交流プラザ (固定発生源周辺)	中区 本牧 (固定発生源周辺)	緑区 三保小学校 (一般環境)	戸塚区 矢沢交差点 (沿道)	磯子区 滝頭 (沿道)
平成22年4月13日	1.9	1.7	1.7	1.1	1.3
平成22年5月11日	2.1	1.5	2.0	1.6	1.8
平成22年6月15日	2.2	1.8	2.4	1.8	1.9
平成22年7月6日	3.7	2.5	3.6	1.8	3.2
平成22年8月3日	1.7	1.3	2.0	1.3	1.3
平成22年9月7日	3.1	2.1	2.8	2.0	3.0
平成22年10月5日	4.7	3.4	3.8	3.3	3.0
平成22年11月9日	2.4	1.7	2.2	2.1	2.0
平成22年12月7日	1.7	1.3	1.4	1.2	1.0
平成23年1月12日	3.7	2.0	2.2	1.7	1.9
平成23年2月8日	1.7	1.5	2.1	1.9	1.9
平成23年3月1日	2.2	1.4	2.2	1.8	1.8
年平均値	2.6	1.8	2.4	1.8	2.0

四塩化炭素

(単位:  $\mu\text{g}/\text{m}^3$ )

測定地点 測定日	鶴見区 潮田交流プラザ (固定発生源周辺)	中区 本牧 (固定発生源周辺)	緑区 三保小学校 (一般環境)	戸塚区 矢沢交差点 (沿道)	磯子区 滝頭 (沿道)
平成22年4月13日	0.54	0.50	0.55	0.54	0.54
平成22年5月11日	0.60	0.56	0.58	0.60	0.60
平成22年6月15日	0.55	0.53	0.56	0.55	0.55
平成22年7月6日	0.57	0.53	0.56	0.57	0.55
平成22年8月3日	0.53	0.51	0.51	0.52	0.53
平成22年9月7日	0.54	0.46	0.51	0.53	0.51
平成22年10月5日	0.59	0.60	0.58	0.58	0.58
平成22年11月9日	0.59	0.55	0.58	0.58	0.57
平成22年12月7日	0.54	0.52	0.54	0.55	0.55
平成23年1月12日	0.65	0.58	0.63	0.61	0.61
平成23年2月8日	0.59	0.54	0.56	0.57	0.58
平成23年3月1日	0.57	0.53	0.54	0.56	0.54
年平均値	0.57	0.53	0.56	0.56	0.56

1,2-ジクロロプロパン

(単位:  $\mu\text{g}/\text{m}^3$ )

測定地点 測定日	鶴見区 潮田交流プラザ (固定発生源周辺)	中区 本牧 (固定発生源周辺)	緑区 三保小学校 (一般環境)	戸塚区 矢沢交差点 (沿道)	磯子区 滝頭 (沿道)
平成22年4月13日	0.16	0.052	0.054	0.054	0.055
平成22年5月11日	0.064	0.050 *	0.054	0.059	0.053
平成22年6月15日	0.36	0.23	0.22	0.21	0.23
平成22年7月6日	0.21	0.20	0.21	0.20	0.19
平成22年8月3日	0.049	0.0079 *	0.0034 ND	0.012 *	0.0034 ND
平成22年9月7日	0.067	0.0065 ND	0.015 *	0.0065 ND	0.025 *
平成22年10月5日	0.12	0.11	0.11	0.11	0.10
平成22年11月9日	0.10	0.10	0.12	0.12	0.090
平成22年12月7日	0.063	0.077	0.075	0.055 *	0.057 *
平成23年1月12日	0.068	0.058	0.064	0.055	0.057
平成23年2月8日	0.10	0.084	0.079	0.071	0.094
平成23年3月1日	0.072	0.074	0.082	0.056	0.050
年平均値	0.12	0.087	0.091	0.084	0.084

ND: 検出下限値未満であり、検出下限値の1/2で記載している。

\*: 測定値が定量下限値未満かつ検出下限値以上であることを表す。

表3-2-6 有害大気汚染物質濃度の調査結果(6)

酸化エチレン

(単位:  $\mu\text{g}/\text{m}^3$ )

測定地点 測定日	鶴見区 潮田交流プラザ (固定発生源周辺)	中区 本牧 (固定発生源周辺)	緑区 三保小学校 (一般環境)	戸塚区 矢沢交差点 (沿道)	磯子区 滝頭 (沿道)
平成22年4月13日	0.098	0.068	0.074	0.075	0.073
平成22年5月11日	0.13	0.083	0.095	0.094	0.098
平成22年6月15日	0.13	0.082	0.11	0.083	0.083
平成22年7月6日	0.19	0.13	0.12	0.12	0.13
平成22年8月3日	0.047	0.037	0.039	0.036	0.030
平成22年9月7日	0.056	0.074	0.050	0.048	0.047
平成22年10月5日	0.11	0.11	0.19	0.088	0.073
平成22年11月9日	0.086	0.13	0.097	0.061	0.053
平成22年12月7日	0.066	0.047	0.042	0.052	0.047
平成23年1月12日	0.10	0.044	0.065	0.046	0.064
平成23年2月8日	0.080	0.072	0.076	0.071	0.070
平成23年3月1日	0.11	0.059	0.10	0.082	0.087
年平均値	0.10	0.078	0.088	0.071	0.071

ベンゾ(a)ピレン

(単位:  $\text{ng}/\text{m}^3$ )

測定地点 測定日	鶴見区 潮田交流プラザ (固定発生源周辺)	中区 本牧 (固定発生源周辺)	緑区 三保小学校 (一般環境)	戸塚区 矢沢交差点 (沿道)	磯子区 滝頭 (沿道)
平成22年4月13日	0.22	0.26	0.13	0.14	0.084
平成22年5月11日	0.12	0.073	0.096	0.12	0.079
平成22年6月15日	0.14	0.043	0.037	0.052	0.036
平成22年7月6日	0.048	0.097	0.21	0.29	0.054
平成22年8月3日	0.029	0.0050	0.016	0.027	0.0054
平成22年9月7日	0.11	0.057	0.10	0.12	0.16
平成22年10月5日	0.33	0.14	0.20	0.28	0.31
平成22年11月9日	0.25	0.18	0.23	0.36	0.18
平成22年12月7日	0.12	0.089	0.094	0.11	0.089
平成23年1月12日	1.2	0.28	0.40	0.29	0.29
平成23年2月8日	0.31	0.21	0.60	0.79	0.22
平成23年3月1日	0.12	0.29	0.46	0.36	0.19
年平均値	0.25	0.14	0.21	0.24	0.14

ベリリウム及びその化合物

(単位:  $\text{ng}/\text{m}^3$ )

測定地点 測定日	鶴見区 潮田交流プラザ (固定発生源周辺)	中区 本牧 (固定発生源周辺)	緑区 三保小学校 (一般環境)	戸塚区 矢沢交差点 (沿道)	磯子区 滝頭 (沿道)
平成22年4月13日	0.071	0.031	0.022	0.012 *	0.016 *
平成22年5月11日	0.0050 *	0.0050 *	0.0050 *	0.0050 *	0.0050 *
平成22年6月15日	0.12	0.019	0.059	0.083	0.014
平成22年7月6日	0.0014 *	0.0091	0.0036	0.0024	0.0041
平成22年8月3日	0.0060 *	0.0060 *	0.0060 *	0.0060 *	0.0060 *
平成22年9月7日	0.015	0.0056	0.0059	0.0062	0.030
平成22年10月5日	0.0012 *	0.0012 *	0.0012 *	0.0012 *	0.0012 *
平成22年11月9日	0.022	0.0066	0.0069	0.0088	0.036
平成22年12月7日	0.0083	0.0040	0.0040	0.0036	0.0035
平成23年1月12日	0.022	0.013	0.013	0.012	0.028
平成23年2月8日	0.0089	0.0067	0.0090	0.010	0.0074
平成23年3月1日	0.0022 *	0.0036 *	0.0035 *	0.0020 *	0.0027 *
年平均値	0.024	0.0092	0.012	0.013	0.013

ND: 検出下限値未満であり、検出下限値の1/2で記載している。

\*: 測定値が定量下限値未満かつ検出下限値以上であることを表す。

表3-2-6 有害大気汚染物質濃度の調査結果(7)

マンガン及びその化合物

(単位: ng/m<sup>3</sup>)

測定地点 測定日	鶴見区 潮田交流プラザ (固定発生源周辺)	中区 本牧 (固定発生源周辺)	緑区 三保小学校 (一般環境)	戸塚区 矢沢交差点 (沿道)	磯子区 滝頭 (沿道)
平成22年4月13日	20	15	13	15	10
平成22年5月11日	21	11	9	11	10
平成22年6月15日	29	8.1	8.1	8.8	11
平成22年7月6日	41	15	23	19	17
平成22年8月3日	13	8.7	6.2	4.0	7.9
平成22年9月7日	44	21	25	26	55
平成22年10月5日	53	29	25	22	25
平成22年11月9日	56	22	22	33	47
平成22年12月7日	22	14	13	12	11
平成23年1月12日	84	36	33	31	42
平成23年2月8日	31	20	39	53	22
平成23年3月1日	46	21	26	39	15
年平均値	38	18	20	23	23

クロム及びその化合物

(単位: ng/m<sup>3</sup>)

測定地点 測定日	鶴見区 潮田交流プラザ (固定発生源周辺)	中区 本牧 (固定発生源周辺)	緑区 三保小学校 (一般環境)	戸塚区 矢沢交差点 (沿道)	磯子区 滝頭 (沿道)
平成22年4月13日	3.3	3.7	3.6	3.4	2.2
平成22年5月11日	7.9	1.9	1.7	3.5	3.7
平成22年6月15日	4.5	2.3	2.5	2.0	1.9
平成22年7月6日	5.8	2.5	5.9	2.6	2.6
平成22年8月3日	6.5	5.7	9.4	1.8	2.6
平成22年9月7日	9.6	2.5	4.0	7.0	3.1
平成22年10月5日	7.8	2.3	4.1	3.4	2.4
平成22年11月9日	14	5.5	3.8	4.8	3.2
平成22年12月7日	5.0	2.5	4.7	4.6	1.5
平成23年1月12日	11	3.0	5.9	4.2	3.5
平成23年2月8日	18	5.1	5.0	7.4	4.5
平成23年3月1日	7.7	3.2	3.9	5.1	3.1
年平均値	8.4	3.4	4.5	4.2	2.9

ヒ素及びその化合物

(単位: ng/m<sup>3</sup>)

測定地点 測定日	鶴見区 潮田交流プラザ (固定発生源周辺)	中区 本牧 (固定発生源周辺)	緑区 三保小学校 (一般環境)	戸塚区 矢沢交差点 (沿道)	磯子区 滝頭 (沿道)
平成22年4月13日	0.72	0.78	0.70	0.70	0.67
平成22年5月11日	0.69	0.48	0.51	0.64	0.59
平成22年6月15日	0.39	1.2	1.1	1.2	0.73
平成22年7月6日	1.6	1.6	1.6	1.4	1.0
平成22年8月3日	0.35	0.19	0.17	0.12*	0.082*
平成22年9月7日	0.30	0.21	0.34	0.23	0.49
平成22年10月5日	2.0	1.9	1.2	2.0	1.6
平成22年11月9日	1.1	0.58	0.59	0.62	0.76
平成22年12月7日	0.67	0.34	0.41	0.70	0.42
平成23年1月12日	1.3	1.2	1.1	0.94	0.99
平成23年2月8日	1.3	1.0	1.1	1.4	1.2
平成23年3月1日	1.2	1.6	1.3	1.2	0.89
年平均値	0.97	0.92	0.84	0.93	0.79

ND: 検出下限値未満であり、検出下限値の1/2で記載している。

\*: 測定値が定量下限値未満かつ検出下限値以上であることを表す。





## 第4章 簡易測定結果

### 1 二酸化窒素の測定

二酸化窒素の環境濃度については、常時監視測定局の自動測定機により測定監視しているが、この測定体制を補完し、より細かく市域の濃度分布を把握するために、簡易な測定器を市内128箇所に設置し測定している。

簡易測定器は風及び日射の影響が少ない捕集構造を有し、捕集剤として、トリ・エタノール・アミンを用いた暴露方式のもので、その捕集量から濃度を算出する。測定は2か月単位で年間を通して行っている。

#### (1) 測定場所

測定場所は、全市を2km四方に分割して、112メッシュとし、各メッシュのほぼ中央を測定場所とし、更に16箇所の常時監視測定局等の測定場所を加えて、計128箇所で測定している。

#### (2) 測定結果

二酸化窒素濃度の2か月平均値、2か月平均値の最高値・最低値及び年平均値は、測定場所別に表4-1-1のとおりである。

#### (3) 自動測定機の測定結果との相関

常時監視測定局（一般局16箇所（この内5箇所はメッシュ地点）、自排局3箇所）において、窒素酸化物自動測定機及び簡易測定器で二酸化窒素を並行測定している。自動測定機と簡易測定器におけるそれぞれの二酸化窒素濃度2か月平均値の寄与率（決定係数） $R^2$ は0.882となり、高い相関関係にある。（図4-1-2参照）

#### (4) 二酸化窒素の濃度分布

各測定地点の二酸化窒素濃度の年平均値は、各メッシュの代表値であるとして濃度ランク別に図4-1-3のとおりである。

濃度分布図から明らかなように、濃度の高いメッシュは、鶴見区・中区等の臨海地域に見受けられる。これは、臨海部に立地する大規模な工場群から排出される窒素酸化物とこれらの地域に集中する幹線道路を中心とした道路網からの自動車排出ガスの影響と考えられる。また、濃度はこれらの臨海地域から周辺地域へと離れるに従って低くなる傾向にあるが、神奈川区・戸塚区・瀬谷区の一部に濃度の高いメッシュが散在する。これは、当該メッシュを交通量の多い幹線道路が貫いていることと、各測定場所は原則としてメッシュの中心としているため、測定場所が道路に近接しているところもあるためである。



図 4 - 1 - 1 簡易測定器の構造図及び測定方法



図 4 - 1 - 2 自動測定機と簡易測定器との相関

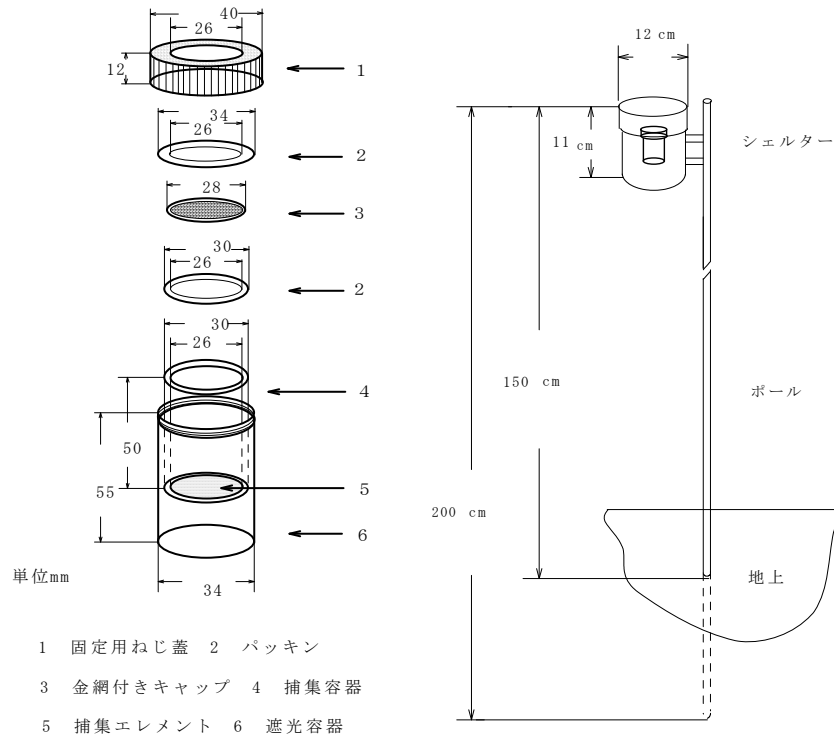

図4-1-3 簡易測定による二酸化窒素濃度分布図 (平成22年度)

表4-1-1 簡易測定器の測定場所及び用途地域等

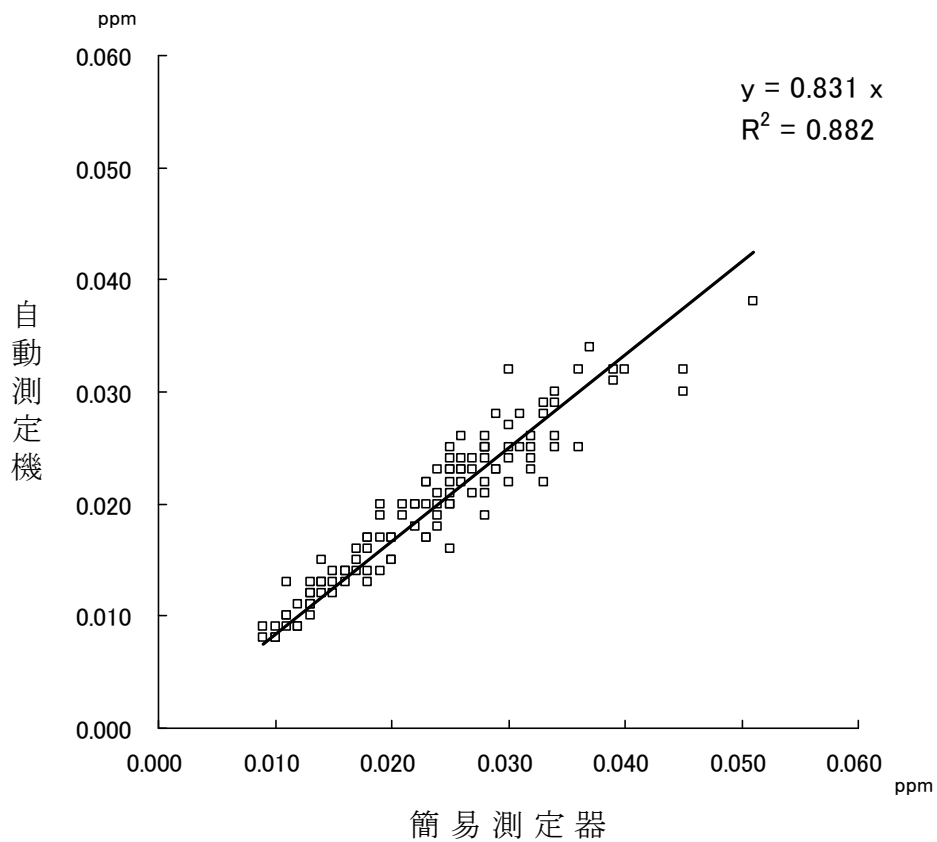
区	番号	測定場所	用途地域等	区	番号	測定場所	用途地域等	
鶴見	1-1	矢向5丁目	一種住居	港北	11-6	大倉山7丁目	準工	
	1-2	元宮1丁目	準工		11-7	菊名3丁目	一種住居	
	1-3	北寺尾3丁目	一種低専		11-8	篠原町	一種低専	
	1-4	寛政町	工業		11-9	小机町	一種住居	
	1-5	本町通4丁目	商業		緑	12-1	青砥町	一種低専
	1-6	東寺尾5丁目	二種中高			12-2	新治町	準住居
	1-7	末広町2丁目	工専			12-3	霧が丘2丁目	一種住居
	1-8	末広町1丁目	工専			12-4	鴨居町	一種中高
	1-9	大黒埠頭	商業			12-5	上山町	一種低専
神奈川	2-1	子安通3丁目	工専	青葉	13-1	あざみ野4丁目	一種低専	
	2-2	浦島丘	二種中高		13-2	すすき野2丁目	一種中高	
	2-3	神大寺町2丁目	二種中高		13-3	荏田北1丁目	一種低専	
	2-4	羽沢町	調整		13-4	柿の木台	二種中高	
	2-5	山内町	商業		13-5	鴨志田町	調整	
西	3-1	北幸2丁目	商業		13-6	奈良町	一種低専	
	3-2	藤棚町2丁目	二種中高		13-7	藤が丘2丁目	一種低専	
中	4-1	山下町山下埠頭	商業		13-8	田奈町	一種低専	
	4-2	住吉町4丁目	商業	都筑	14-1	南山田町	調整	
	4-3	本牧埠頭	商業		14-2	中川5丁目	一種低専	
	4-4	本牧町1丁目	一種住居		14-3	新栄町	一種低専	
	4-5	本牧大里町	一種低専		14-4	荏田東4丁目	一種低専	
南	5-1	唐沢	一種低専		14-5	川和町	調整	
	5-2	東蒔田町	近商		14-6	折本町	準工	
	5-3	永田南2丁目	一種低専		14-7	池辺町	調整	
港南	6-1	大久保1丁目	一種住居	戸塚	15-1	平戸2丁目	一種低専	
	6-2	芹が谷4丁目	一種低専		15-2	川上町	一種低専	
	6-3	港南5丁目	一種中高		15-3	柏尾町	一種低専	
	6-4	野庭町	一種中高		15-4	上矢部町	一種住居	
	6-5	日野南3丁目	一種低専		15-5	舞岡町	調整	
保土ヶ谷	7-1	上菅田町	一種低専		15-6	戸塚町	一種住居	
	7-2	峰岡町3丁目	一種低専		15-7	汲沢町	調整	
	7-3	川島町	準工		15-8	原宿町	近商	
	7-4	桜ヶ丘1丁目	一種低専	栄	16-1	本郷台4丁目	一種低専	
	7-5	法泉町1丁目	一種低専		16-2	金井町	工業	
	7-6	今井町	調整		16-3	犬山町	一種低専	
旭	8-1	上白根町	調整		16-4	公田町	調整	
	8-2	若葉台1丁目	一種中高		16-5	長尾台町	一種低専	
	8-3	白根町6丁目	一種低専	泉	17-1	岡津町	調整	
	8-4	今宿西町	二種住居		17-2	新橋町	一種低専	
	8-5	上川井町	調整		17-3	上飯田町	調整	
	8-6	川島町	一種低専		17-4	中田町	準住居	
	8-7	二俣川1丁目	一種中高		17-5	上飯田町	調整	
	8-8	東希望ヶ丘	一種住居		17-6	下飯田町	調整	
	磯子	8-9	柏町	一種低専	瀬谷	18-1	北町	工業
9-1		鳳町	工専	18-2		中屋敷2丁目	調整	
9-2		岡村7丁目	一種低専	18-3		瀬谷4丁目	一種中高	
9-3		森3丁目	一種住居	18-4		阿久和東3丁目	一種低専	
9-4		杉田6丁目	一種低専	18-5		下瀬谷1丁目	調整	
9-5		洋光台5丁目	一種低専	常時監視測定局等	1	神奈川区広台太田町	商業	
9-6	水取沢町	調整	2		西区平沼2丁目	商業		
金沢	10-1	富岡東2丁目	一種住居		3	南区南太田町2丁目	一種住居	
	10-2	富岡東6丁目	一種住居		4	港南区野庭町	一種中高	
	10-3	富岡西5丁目	一種低専		5	保土ヶ谷区桜ヶ丘2丁目	一種中高	
	10-4	福浦3丁目	工業		6	旭区鶴ヶ峰1丁目	一種住居	
	10-5	釜利谷東1丁目	一種中高		7	緑区三保町	一種低専	
	10-6	釜利谷西4丁目	一種低専		8	戸塚区汲沢3丁目	一種低専	
	10-7	六浦町	一種低専		9	瀬谷区南瀬谷1丁目	一種中高	
	10-8	東朝比奈2丁目	調整		10	西区浅間町1丁目	商業	
	10-9	海の公園	一種住居		11	青葉区しらとり台	準住居	
港北	11-1	下田町2丁目	一種低専		12	戸塚区戸塚町	一種住居	
	11-2	高田町	一種低専		13	鶴見区生麦4丁目	一種住居	
	11-3	綱島東2丁目	一種住居		14	都筑区茅ヶ崎中央	商業	
	11-4	新吉田町	一種低専		15	西区北軽井沢	一種中高	
	11-5	大豆戸町	近商		16	旭区今川町	調整	

表4-1-2 簡易測定による二酸化窒素測定結果(1)

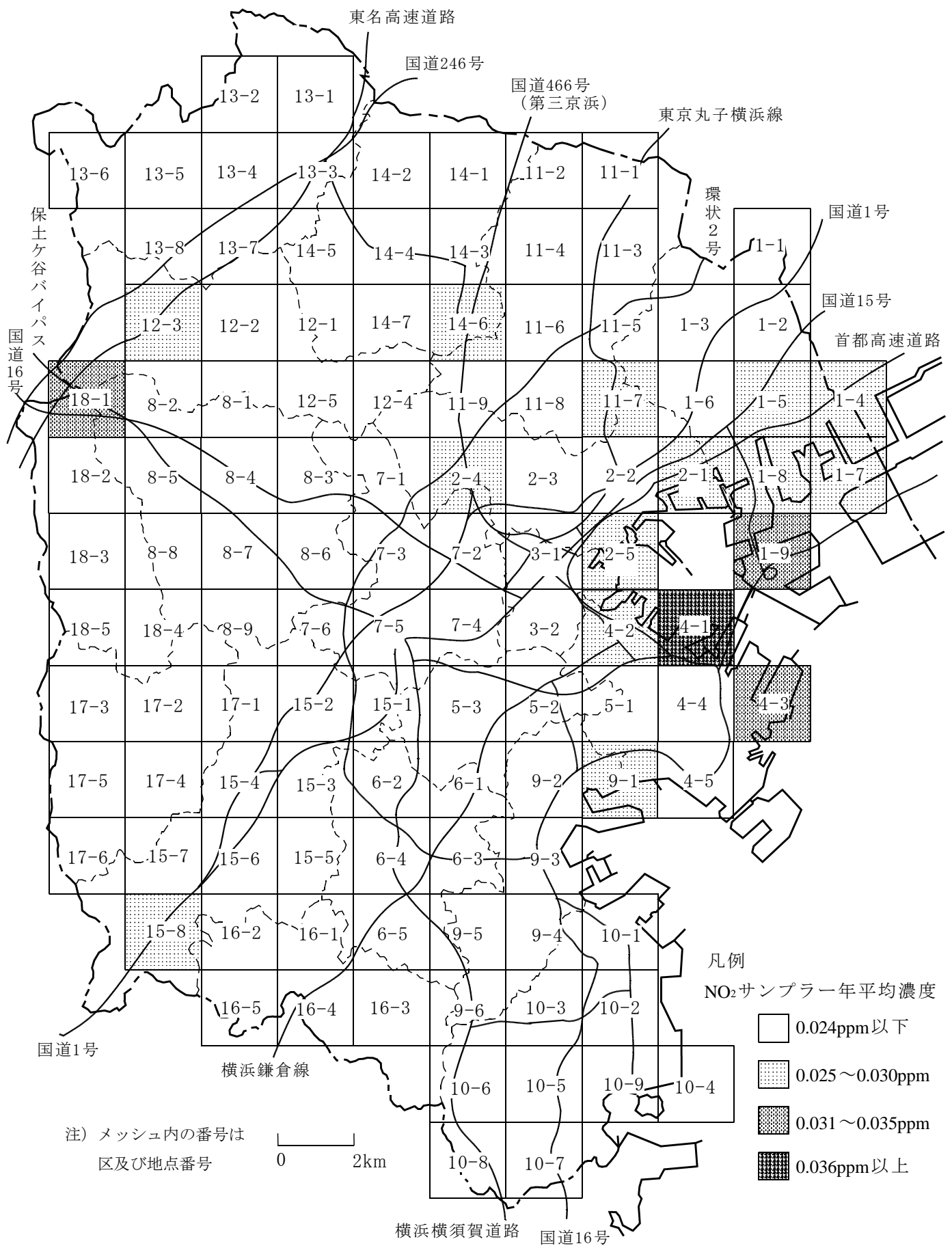
(単位: ppm)

区	番号	平成22年度						平成22年4月～平成23年3月		
		4,5月	6,7月	8,9月	10,11月	12,1月	2,3月	最高	最低	平均
鶴見	1-1	0.022	0.021	0.018	0.027	0.034	0.026	0.034	0.018	0.024
	1-2	0.021	0.019	0.016	0.026	0.030	0.023	0.030	0.016	0.022
	1-3	0.015	0.015	0.013	0.021	0.025	0.020	0.025	0.013	0.018
	1-4	0.029	0.026	0.023	0.032	0.036	0.033	0.036	0.023	0.030
	1-5	0.023	0.023	0.020	0.026	0.030	0.025	0.030	0.020	0.025
	1-6	0.018	0.016	0.016	0.025	0.029	0.024	0.029	0.016	0.021
	1-7	0.024	0.025	0.019	0.027	0.035	0.025	0.035	0.019	0.026
	1-8	0.022	0.021	0.018	0.027	0.033	0.026	0.033	0.018	0.025
	1-9	0.033	0.034	0.028	0.033	0.034	0.032	0.034	0.028	0.032
	区平均	0.023	0.022	0.019	0.027	0.032	0.026	0.032	0.019	0.025
神奈川	2-1	0.023	0.022	0.019	0.028	0.032	0.027	0.032	0.019	0.025
	2-2	0.019	0.019	0.016	0.026	0.028	0.023	0.028	0.016	0.022
	2-3	0.015	0.014	0.012	0.024	0.027	0.022	0.027	0.012	0.019
	2-4	0.024	0.023	0.020	0.035	0.037	0.034	0.037	0.020	0.029
	2-5	0.021	0.022	0.020	0.030	0.032	0.027	0.032	0.020	0.025
		区平均	0.020	0.020	0.017	0.029	0.031	0.026	0.031	0.017
西	3-1	0.020	0.018	0.016	0.028	0.030	0.025	0.030	0.016	0.023
	3-2	0.016	0.013	0.012	0.023	0.027	0.023	0.027	0.012	0.019
		区平均	0.018	0.015	0.014	0.025	0.028	0.024	0.028	0.014
中	4-1	0.036	0.032	0.028	0.042	0.044	0.038	0.044	0.028	0.037
	4-2	0.024	0.023	0.020	0.033	0.035	0.029	0.035	0.020	0.027
	4-3	0.030	0.026	0.027	0.035	0.040	0.034	0.040	0.026	0.032
	4-4	0.020	0.015	0.013	0.029	0.031	0.030	0.031	0.013	0.023
	4-5	0.022	0.015	0.014	0.028	0.031	0.026	0.031	0.014	0.023
		区平均	0.026	0.022	0.021	0.033	0.036	0.031	0.036	0.021
南	5-1	0.018	0.014	0.012	0.024	0.027	0.022	0.027	0.012	0.020
	5-2	0.018	0.013	0.012	0.027	0.029	0.025	0.029	0.012	0.021
	5-3	0.015	0.011	0.011	0.024	0.027	0.023	0.027	0.011	0.019
		区平均	0.017	0.013	0.011	0.025	0.028	0.024	0.028	0.011
港南	6-1	0.016	0.012	0.011	0.023	0.030	0.020	0.030	0.011	0.019
	6-2	0.015	0.011	0.011	0.025	0.028	0.022	0.028	0.011	0.019
	6-3	0.015	0.011	0.011	0.025	0.027	0.022	0.027	0.011	0.019
	6-4	0.014	0.010	0.009	0.024	0.026	0.021	0.026	0.009	0.017
	6-5	0.015	0.010	0.010	0.025	0.027	0.022	0.027	0.010	0.018
		区平均	0.015	0.011	0.011	0.024	0.028	0.022	0.028	0.011
保土ヶ谷	7-1	0.017	0.015	0.012	0.021	0.025	0.023	0.025	0.012	0.019
	7-2	0.018	0.014	0.013	0.025	0.031	0.025	0.031	0.013	0.021
	7-3	0.017	0.015	0.013	0.025	0.029	0.024	0.029	0.013	0.020
	7-4	0.016	0.013	0.012	0.023	0.025	0.022	0.025	0.012	0.019
	7-5	0.021	0.017	0.014	0.031	0.033	0.028	0.033	0.014	0.024
	7-6	0.018	0.015	0.013	0.027	0.029	0.025	0.029	0.013	0.021
		区平均	0.018	0.015	0.013	0.025	0.029	0.025	0.029	0.013
旭	8-1	0.013	0.011	0.010	0.020	0.024	0.020	0.024	0.010	0.016
	8-2	0.015	0.013	0.011	0.019	0.023	0.020	0.023	0.011	0.017
	8-3	0.014	0.013	0.012	0.022	0.026	0.021	0.026	0.012	0.018
	8-4	0.014	0.013	0.010	0.018	0.023	0.021	0.023	0.010	0.017
	8-5	0.017	0.013	0.013	0.027	0.029	0.026	0.029	0.013	0.021
	8-6	0.016	0.014	0.013	0.024	0.028	0.022	0.028	0.013	0.019
	8-7	0.015	0.014	0.012	0.026	0.032	0.026	0.032	0.012	0.021
	8-8	0.015	0.016	0.014	0.024	0.032	0.024	0.032	0.014	0.021
	8-9	0.015	0.012	0.010	0.023	0.029	0.022	0.029	0.010	0.019
		区平均	0.015	0.013	0.012	0.023	0.027	0.022	0.027	0.012

注1 区平均の欄は、各区の2か月平均値、2か月平均値の最高値、最低値及び各地点の年平均値の平均を示す。

表4-1-2 簡易測定による二酸化窒素測定結果(2)

(単位: ppm)

区	番号	平成22年度						平成22年4月～平成23年3月		
		4,5月	6,7月	8,9月	10,11月	12,1月	2,3月	最高	最低	平均
磯子	9-1	0.021	0.018	0.013	0.031	0.047	0.027	0.047	0.013	0.026
	9-2	0.016	0.012	0.014	0.025	0.032	0.023	0.032	0.012	0.021
	9-3	0.020	0.014	0.011	0.029	0.034	0.028	0.034	0.011	0.023
	9-4	0.014	0.010	0.013	0.023	0.025	0.023	0.025	0.010	0.018
	9-5	0.014	0.010	0.010	0.024	0.026	0.022	0.026	0.010	0.018
	9-6	0.012	0.007	0.009	0.022	0.021	0.018	0.022	0.007	0.015
	区平均	0.016	0.012	0.012	0.026	0.031	0.023	0.031	0.012	0.020
金沢	10-1	0.020	0.013	0.013	0.029	0.031	0.027	0.031	0.013	0.022
	10-2	0.015	0.011	0.010	0.025	0.026	0.022	0.026	0.010	0.018
	10-3	0.014	0.010	0.009	0.022	0.024	0.020	0.024	0.009	0.016
	10-4	0.015	0.012	0.011	0.024	0.025	0.021	0.025	0.011	0.018
	10-5	0.014	0.009	0.009	0.023	0.027	0.021	0.027	0.009	0.017
	10-6	0.012	0.008	0.009	0.021	0.024	0.019	0.024	0.008	0.016
	10-7	0.012	0.009	0.008	0.020	0.025	0.019	0.025	0.008	0.015
	10-8	0.010	0.007	0.006	0.017	0.019	0.015	0.019	0.006	0.012
	10-9	0.014	0.010	0.010	0.025	0.028	0.023	0.028	0.010	0.019
	区平均	0.014	0.010	0.009	0.023	0.025	0.021	0.025	0.009	0.017
港北	11-1	0.018	0.015	0.014	0.023	0.034	0.023	0.034	0.014	0.021
	11-2	0.021	0.016	0.014	0.027	0.031	0.028	0.031	0.014	0.023
	11-3	0.019	0.017	0.015	0.024	0.027	0.024	0.027	0.015	0.021
	11-4	0.017	0.014	0.013	0.022	0.026	0.024	0.026	0.013	0.019
	11-5	0.019	0.018	0.017	0.028	0.029	0.028	0.029	0.017	0.023
	11-6	0.016	0.014	0.014	0.023	0.028	0.024	0.028	0.014	0.020
	11-7	0.024	0.021	0.018	0.029	0.033	0.030	0.033	0.018	0.026
	11-8	0.016	0.014	0.013	0.023	0.027	0.023	0.027	0.013	0.019
	11-9	0.022	0.018	0.017	0.028	0.031	0.031	0.031	0.017	0.024
	区平均	0.019	0.016	0.015	0.025	0.030	0.026	0.030	0.015	0.022
緑	12-1	0.016	0.013	0.012	0.022	0.026	0.022	0.026	0.012	0.018
	12-2	0.019	0.013	0.012	0.024	0.027	0.026	0.027	0.012	0.020
	12-3	0.025	0.018	0.014	—	0.035	0.033	0.035	0.014	0.025
	12-4	0.015	0.012	0.012	0.023	0.026	0.023	0.026	0.012	0.018
	12-5	0.015	0.012	0.012	0.024	0.026	0.023	0.026	0.012	0.019
	区平均	0.018	0.014	0.012	0.023	0.028	0.025	0.028	0.012	0.020
青葉	13-1	0.018	0.016	0.014	0.023	0.027	0.023	0.027	0.014	0.020
	13-2	0.018	0.013	0.012	0.020	0.024	0.021	0.024	0.012	0.018
	13-3	0.018	0.015	0.014	0.022	0.027	0.022	0.027	0.014	0.020
	13-4	0.022	0.020	0.017	0.024	0.027	0.026	0.027	0.017	0.023
	13-5	0.014	0.012	0.011	0.018	0.022	0.020	0.022	0.011	0.016
	13-6	0.015	0.012	0.012	0.019	0.023	0.021	0.023	0.012	0.017
	13-7	0.018	0.016	0.015	0.022	0.034	0.023	0.034	0.015	0.021
	13-8	0.015	0.013	0.013	0.019	0.024	0.021	0.024	0.013	0.018
	区平均	0.017	0.015	0.013	0.021	0.026	0.022	0.026	0.013	0.019
都筑	14-1	0.017	0.013	0.013	0.024	0.029	0.023	0.029	0.013	0.020
	14-2	0.016	0.013	0.012	0.022	0.027	0.022	0.027	0.012	0.019
	14-3	0.017	0.014	0.013	0.024	0.027	0.022	0.027	0.013	0.020
	14-4	0.016	0.013	0.012	0.022	0.026	0.022	0.026	0.012	0.018
	14-5	0.017	0.013	0.012	0.023	0.028	0.024	0.028	0.012	0.020
	14-6	0.025	0.024	0.021	0.029	0.032	0.028	0.032	0.021	0.026
	14-7	0.016	0.014	0.013	0.021	0.026	0.022	0.026	0.013	0.019
	区平均	0.018	0.015	0.014	0.023	0.028	0.023	0.028	0.014	0.020

表4-1-2 簡易測定による二酸化窒素測定結果(3)

(単位: ppm)

区	番号	平成22年度						平成22年4月～平成23年3月		
		4,5月	6,7月	8,9月	10,11月	12,1月	2,3月	最高	最低	平均
戸塚	15-1	0.017	0.013	0.012	0.026	0.028	0.024	0.028	0.012	0.020
	15-2	0.017	0.014	0.013	0.025	0.027	0.025	0.027	0.013	0.020
	15-3	0.015	0.011	0.011	0.024	0.026	0.024	0.026	0.011	0.018
	15-4	0.015	0.012	0.012	0.025	0.026	0.023	0.026	0.012	0.019
	15-5	0.014	0.010	0.009	0.021	0.023	0.021	0.023	0.009	0.016
	15-6	0.017	0.013	0.015	0.027	0.034	0.028	0.034	0.013	0.022
	15-7	0.015	0.012	0.012	0.023	0.025	0.023	0.025	0.012	0.019
	15-8	0.025	0.017	0.016	0.035	0.034	0.032	0.035	0.016	0.027
	区平均	0.017	0.013	0.013	0.026	0.028	0.025	0.028	0.013	0.020
栄	16-1	0.013	0.008	0.009	0.023	0.023	0.021	0.023	0.008	0.016
	16-2	0.015	0.012	0.012	0.023	0.027	0.020	0.027	0.012	0.018
	16-3	0.013	0.009	0.009	0.023	0.024	0.021	0.024	0.009	0.016
	16-4	0.012	0.009	0.008	0.020	0.021	0.020	0.021	0.008	0.015
	16-5	0.014	0.009	0.010	0.023	0.022	0.021	0.023	0.009	0.016
		区平均	0.013	0.010	0.010	0.022	0.023	0.021	0.023	0.010
泉	17-1	0.016	0.012	0.012	0.030	0.025	0.025	0.030	0.012	0.020
	17-2	0.014	0.010	0.010	0.023	0.025	0.024	0.025	0.010	0.018
	17-3	0.014	0.011	0.011	0.024	0.025	0.028	0.028	0.011	0.019
	17-4	0.015	0.013	0.012	0.023	0.026	0.022	0.026	0.012	0.019
	17-5	0.015	0.010	0.011	0.025	0.027	0.025	0.027	0.010	0.019
	17-6	0.013	0.010	0.010	0.021	0.024	0.023	0.024	0.010	0.017
		区平均	0.014	0.011	0.011	0.024	0.025	0.025	0.025	0.011
瀬谷	18-1	0.027	0.021	0.021	0.039	0.038	0.043	0.043	0.021	0.031
	18-2	0.020	0.016	0.016	0.028	0.032	0.035	0.035	0.016	0.024
	18-3	0.016	0.013	0.013	0.025	0.027	0.028	0.028	0.013	0.020
	18-4	0.015	0.013	0.013	0.024	0.028	0.026	0.028	0.013	0.020
	18-5	0.017	0.014	0.013	0.027	0.029	0.029	0.029	0.013	0.022
		区平均	0.019	0.015	0.015	0.029	0.031	0.032	0.032	0.015
	総平均	0.018	0.015	0.013	0.025	0.029	0.024	0.029	0.013	0.021
常時監視測定局等	1	0.024	0.020	0.018	0.032	0.034	0.033	0.034	0.018	0.027
	2	0.023	0.014	0.018	0.033	0.033	0.034	0.034	0.014	0.026
	3	0.018	0.019	0.013	0.031	0.030	0.036	0.036	0.013	0.025
	4	0.011	0.010	0.010	0.025	0.025	0.024	0.025	0.010	0.017
	5	0.017	0.014	0.013	0.025	0.028	0.027	0.028	0.013	0.021
	6	0.016	0.013	0.012	0.025	0.028	0.025	0.028	0.012	0.020
	7	0.016	0.012	0.012	0.022	0.025	0.024	0.025	0.012	0.019
	8	0.014	0.011	0.011	0.026	0.026	0.025	0.026	0.011	0.019
	9	0.017	0.013	0.013	0.027	0.029	0.028	0.029	0.013	0.021
	10	0.040	0.032	0.030	0.045	0.045	0.051	0.051	0.030	0.041
	11	0.027	0.019	0.018	0.034	0.037	0.039	0.039	0.018	0.029
	12	0.028	0.021	0.020	0.034	0.036	0.039	0.039	0.020	0.030
	13	0.024	0.023	0.020	0.029	0.032	0.032	0.032	0.020	0.026
	14	0.019	0.016	0.015	0.028	0.030	0.030	0.030	0.015	0.023
	15	0.019	0.017	0.016	0.028	0.030	0.026	0.030	0.016	0.023
	16	0.030	0.034	0.030	0.027	0.039	0.034	0.039	0.027	0.032

注1 区平均の欄は、各区の2か月平均値、2か月平均値の最高値、最低値及び各地点の年平均値の平均を示す。  
注2 総平均の欄は、メッシュ区分112地点の平均値、その2か月平均値の最高値、最低値及び112地点の年平均値の平均を示す。

# 第5章 空間放射線測定結果

## 1 空間ガンマ線の測定

環境中には、アルファ線、ベータ線、ガンマ線等の放射線が存在するが、本市ではその中で空気中において比較的透過力が大きい空間ガンマ線のみを測定対象とし、磯子区内の横浜市環境科学研究所（地上高2.3m）で昭和58年から継続測定している。また、平成13年度には核種を推定できる波高分析器を追加した。

空間ガンマ線は、その大部分が天然放射性元素によるものであり、大気中に存在するラドン、ラジウム及びそれらの壊変生成物、並びに土中や建造物等に含まれるウラン系列放射性核種や天然放射性カリウム等から放射されるものである。また、過去に行われた核爆発実験による放射性降下物等も含まれる。

平成22年度の年間測定結果を表5-1-1に示した。平成23年3月の東日本大震災に起因する福島原子力災害により3月16日6時に最高値150nGy/時を記録した。事故前までのデータでは有効測定時間の約98%が20～27nGy/時で平年と同様であった。残りの約2%は降雨時に観測され、29～60nGy/時の範囲であつが、これは大気中に漂う放射性核種が雨中に溶け込み、検出器の周辺に一時的に溜まるため、測定値が上昇したものと考えられる。

表5-1-1 空間ガンマ線の測定結果（平成22年度）  
（単位：nGy/時）

月	22年 4月	5月	6月	7月	8月	9月	10月	11月	12月	23年 1月	2月	3月	年間
測定時間	720	744	720	744	744	720	744	720	738	744	657	721	8715
最高値と その時間数	29 6	31 1	31 1	31 1	27 1	37 1	32 1	37 1	60 1	25 1	39 1	150 1	150 1
最低値	21	20	20	20	20	20	21	21	21	21	21	21	20
平均値	22	22	21	21	21	22	22	23	23	22	22	38	23
標準偏差	1.61	1.50	1.02	1.17	0.69	2.50	1.51	1.40	2.91	0.63	2.36	19.62	7.41

（注）測定単位は吸収線量率として nGy/時を用いている。

1 nGy（ナノグレイ）=10億分の1 Gy（グレイ）

吸収線量は、放射線が物質中を通過するときに、その物質に吸収される放射線エネルギー量であり、グレイ（gray、記号Gy）が単位として用いられている。

1 グレイ = 物質 1 kg中に1ジュールのエネルギーが吸収されたときのエネルギー量



## 第6章 参 考

### 1 常時監視測定値の取扱い及び評価方法

本報告書に記載されている常時監視測定値の取扱い及び評価方法については、次のとおりである。

#### (1) 共通事項

ア 時刻の表記は、1時から24時までの24時間表示である。

イ 「1時間値」とは、正時から次の正時までの1時間の測定値であり、後の時刻を採用する。例えば、6時の1時間値とは、5時00分から6時00分までの測定値を表す。

ウ 「年間」とは、4月1日から翌年3月31日までである。

エ 年間の測定時間が6,000時間未満の測定結果は参考値として扱い、評価対象としない。

オ 「有効測定日数」とは、1日20時間以上1時間値が測定された日数である。

カ 「日平均値」とは、一日の1時から24時までの24時間の時間帯で得られた1時間値の総和を、その日の測定時間数で除した値である。

ただし、1時間値が20時間以上得られた日に日平均値を算出し、20時間未満の場合は欠測となる。

キ 日平均値に基づいて記載されている項目については、有効測定日のみを対象とする。

ク 「月(年)平均値」とは、1か月(1年)間に得られたすべての1時間値の総和を測定時間で除した値である。

ケ 「日平均値の2%除外値」とは、1年間に得られたすべての日平均値を測定値の高い方から順に並べ、高い方から2%の範囲内にあるものを除外し、あとに残った日平均値の中で最高となった日平均値である。なお、除外する2%分の日数は、小数点以下を四捨五入して算出する。例えば、有効測定日数が365日の場合は、 $365 \times 0.02 = 7.3$ 日となるので、7日間を除外し、8番目に高い日平均値となる。

コ 「日平均値の98%値」とは、1年間に得られたすべての日平均値を測定値のから順に並べ、低い方から98%目に該当する日平均値である。なお、低い方から98%目に当たる測定日は、小数点以下を四捨五入して算出する。

サ 「環境基準の長期的評価による日平均値0ppmを超えた日数」とは、例えば、二酸化硫黄の場合には、1年間の日平均値のうちで、測定値の高い方から2%の範囲の日平均値を除外した後に残った日平均値のうちで、0.040ppmを超えた日数である。ただし、日平均値が0.040ppmを超えた日が2日以上連続した延べ日数のうち、2%除外該当日に入っている日数分については除外しない。

シ 「98%値評価による日平均値0.06ppmを超えた日数」とは、1年間の日平均値のうちで、測定値の低い方から98%の範囲にあって、かつ0.060ppmを超えた日数である。

ス 各測定項目の単位と1時間値及び平均値の有効桁数については、表6-1-1のとおり取り扱う。

セ 環境基準等に示されている数値表現については、有効桁数を表6-1-2のとおり取り扱う。

## (2) 各項事項

### ア 窒素酸化物

- (ア) 「窒素酸化物 $\text{NO} + \text{NO}_2$ 」は、 $\text{NO}$ 及び $\text{NO}_2$ が同時刻に測定された1時間値の和である。いずれか一方又は両方とも欠測の場合は、欠測扱いとする。
- (イ) 「月(年)平均値 $\text{NO}_2 / (\text{NO} + \text{NO}_2)$ 」とは、月(年)間にわたる $\text{NO}$ 、 $\text{NO}_2$ 測定のうち、 $\text{NO}$ と $\text{NO}_2$ を同時に測定している時間のみについて $\text{NO} + \text{NO}_2$ 濃度の総和と $\text{NO}_2$ 濃度の総和との比である。

### イ 光化学オキシダント

- (ア) 測定値の集計及び評価は昼間について行う。
- (イ) 「昼間」とは、5時00分から20時00分までの時間帯をいう。従って、6時から20時までの15個の1時間値を対象とする。
- (ウ) 「昼間測定日数」とは、5時00分から20時00分までの間に1時間以上測定が行われた日の総和である。
- (エ) 「昼間測定時間」とは、5時00分から20時00分までの間に測定した時間の総和である。

### ウ 一酸化炭素

「8時間平均値」とは、1日を0時～8時、8時～16時、16時～24時の3時間帯に区分したときのそれぞれの時間帯の平均値である。

なお、平均値を算出するに当たっては、当該8時間のうち6時間以上測定された場合を有効とし、当該時間帯に測定された1時間値の総和を測定された時間数で除した値である。

### エ 炭化水素

- (ア) 「6～9時における月(年)平均値」とは、月(年)間にわたる6時から9時までの3時間に測定された全測定値の総和をその全測定時間数で除した値である。この場合、後述の(ウ)と異なり、6～9時に測定された全測定値を用いる。
- (イ) 「6～9時測定日数」とは、6時から9時までの3時間すべてが測定された日数の総和である。
- (ウ) 「6～9時3時間平均値」とは、6時から9時までの3個の1時間値の算術平均である。この場合、3個の1時間値のうち1個でも欠測がある場合は、3時間平均値も欠測とし、評価の対象としない。
- (エ) 非メタン炭化水素自動測定機による全炭化水素は、非メタン炭化水素及びメタンが同時刻に測定された1時間値の和である。いずれか一方又は両方とも欠測の場合は、欠測扱いとする。

### オ 風向

- (ア) 16方位表示である。
- (イ) 「無風」とは、風速が0.4m/s以下の場合である。

表 6 - 1 - 1 測定値の単位及び有効桁数の取扱い

測定項目	単位	1時間値（最高値等）	平均値 （月平均値、年平均等）
一酸化窒素 二酸化窒素 窒素酸化物 光化学オキシダント 二酸化硫黄	ppm	小数点以下第3位	小数点以下第4位を四捨五入して、第3位まで記入
浮遊粒子状物質	mg/m <sup>3</sup>		
一酸化炭素	ppm	小数点以下第1位	小数点以下第2位を四捨五入して、第1位まで記入
非メタン炭化水素 メタン 全炭化水素	ppmC	小数点以下第2位	小数点以下第3位を四捨五入して、第2位まで記入
二酸化窒素 （簡易測定法）	ppm		小数点以下第4位を四捨五入して、第3位まで記入

表 6 - 1 - 2 環境基準等の有効桁数の取扱い

測定項目	測定値の種類	環境基準等における表現	有効桁数の取扱い
二酸化窒素	1 時間値	0.1ppm以上0.2ppm以下	0.100ppm以上0.200ppm以下
	1 時間値	0.2ppmを超えた	0.200ppmを超えた
	日平均値	0.04ppm以上0.06ppm以下	0.040ppm以上0.060ppm以下
	日平均値	0.06ppmを超えた	0.060ppmを超えた
光化学オキシダント	1 時間値	0.06ppmを超えた	0.060ppmを超えた
	1 時間値	0.12ppm以上	0.120ppm以上
浮遊粒子状物質	1 時間値	0.20mg/m <sup>3</sup> を超えた	0.200mg/m <sup>3</sup> を超えた
	日平均値	0.10mg/m <sup>3</sup> を超えた	0.100mg/m <sup>3</sup> を超えた
二酸化硫黄	1 時間値	0.1ppmを超えた	0.100ppmを超えた
	日平均値	0.04ppmを超えた	0.040ppmを超えた
一酸化炭素	1 時間値	30ppmを超えた	30.0ppmを超えた
	8 時間値	20ppmを超えた	20.0ppmを超えた
	日平均値	10ppmを超えた	10.0ppmを超えた
非メタン炭化水素	6～9時の 3時間平均値	0.20ppmCを超えた	同左
	6～9時の 3時間平均値	0.31ppmCを超えた	同左

## 2 大気汚染常時監視項目に係る環境基準

表6-2-1 大気汚染常時監視項目に係る環境基準

昭和48年5月8日環境庁告示第25号  
 昭和48年5月16日環境庁告示第35号  
 昭和53年7月11日環境庁告示第38号  
 昭和56年6月17日環境庁告示第47号  
 平成8年10月25日環境庁告示第73号  
 平成8年10月25日環境庁告示第74号

物質	二酸化硫黄	一酸化炭素	浮遊粒子状物質	二酸化窒素	光化学オキシダント
環境上の条件	1時間値の1日平均値が0.04ppm以下であり、かつ、1時間値が0.1ppm以下であること。	1時間値の1日平均値が10ppm以下であり、かつ、1時間値の8時間平均値が20ppm以下であること。	1時間値の1日平均値が0.10mg/m <sup>3</sup> 以下であり、かつ、1時間値が0.20mg/m <sup>3</sup> 以下であること。	1時間値の1日平均値が0.04ppmから0.06ppmまでのゾーン内又はそれ以下であること。	1時間値が0.06ppm以下であること。
測定方法	溶液導電率法又は紫外線蛍光法	非分散型赤外分光計を用いる方法	濾過捕集による重量濃度測定方法又はこの方法によって測定された重量濃度と直線的な関係を有する量が得られる光散乱法、圧電天びん法、若しくはベータ線吸収法	ザルツマン試薬を用いる吸光度法又はオゾンを用いる化学発光法	中性ヨウ化カリウム溶液を用いる吸光度法若しくは電量法、紫外線吸収法又はエチレンを用いる化学発光法
<p>備考</p> <p>1 浮遊粒子状物質とは、大気中に浮遊する粒子状物質であって、その粒径が10μm以下のものをいう。</p> <p>2 光化学オキシダントとは、オゾン、パーオキシアセチルナイトレートその他の光化学反応により生成される酸化性物質（中性ヨウ化カリウム溶液からヨウ素を遊離するものに限り、二酸化窒素を除く。）をいう。</p>					

環境基準は、工業専用地域、車道その他一般公衆が通常生活していない地域又は場所については、適用しない。

### 3 環境基準による大気汚染の評価

二酸化硫黄、一酸化炭素、浮遊粒子状物質及び二酸化窒素については、環境庁大気保全局長通知により、環境基準による大気汚染の評価方法が示されている。

#### (1) 二酸化硫黄、一酸化炭素及び浮遊粒子状物質について

昭和48年 6月12日 環大企143号  
環境庁大気保全局長通知から抜粋

##### ア 短期的評価

二酸化いおう等の大気汚染の状態を環境基準にてらして短期的に評価する場合は、環境基準が1時間値または1時間値の1日平均値についての条件として定められているので、前記測定方法により連続してまたは随時に行った測定結果により、測定を行った日または時間についてその評価を行うものとする。

この場合、地域の汚染の実状、濃度レベルの時間的変動にてらして、異常と思われる測定値が得られた際においては、測定器の維持管理状況、気象条件、発生源の状況等について慎重に検討を加え、当該測定値が測定器に起因する場合等地域大気汚染の状況を正しく反映していないと認められる場合には、当然評価対象としないものとする。

なお、1日平均値の評価にあたっては、1時間値の欠測（上記の評価対象としない測定値を含む。）が1日（24時間）のうち4時間をこえる場合には、評価対象としないものとする。

##### イ 長期的評価

本環境基準による評価は、当該地域の大気汚染に対する施策の効果等を的確に判断するうえからは、年間にわたる測定結果を長期的に観察したうえで評価を行うことが必要であるが、現在の測定体制においては測定精度に限界があること、測定時間、日における特殊事情が直接反映されること等から、次の方法により長期的評価を実施されるようにされたい。

長期的評価の方法としては、WHOの考え方も参考に、二酸化いおうまたは二酸化窒素に係る年間にわたる1日平均値である測定値（前記の評価対象としない測定値は除く。）につき、測定値の高い方から2%の範囲内にあるもの（365日分の測定値がある場合は7日分の測定値）を除外して評価を行うものとする。ただし、人の健康の保護を徹底する趣旨から、1日平均値につき環境基準をこえる日が2日以上連続した場合には、このような取扱いは行わないこととして、その評価を行うものとする。

(2) 二酸化窒素について

昭和53年 7月17日 環大企262号  
環境庁大気保全局長通知から抜粋

二酸化窒素の環境基準による評価については、測定局ごとに行うものとし、年間における二酸化窒素の1日平均値のうち、低い方から98%に相当するもの（以下「1日平均値の年間98%値」と呼ぶ。）が0.06ppm以下の場合は環境基準が達成され、1日平均値の年間98%値が0.06ppmを超える場合は環境基準が達成されていないものと評価する。

ただし、1日平均値の年間98%値の算定に当たっては、1時間値の欠測（地域の汚染の実状、濃度レベルの時間的変動等にてらし、異常と思われる1時間値が得られた際において、測定器の維持管理状況、気象条件、発生源の状況等についての検討の結果、当該1時間値が測定器に起因する場合等地域大気汚染の状況を正しく反映していないと認められる場合を含む。）4時間をこえる測定日の1日平均値は、用いないものとする。

また、年間における二酸化窒素の測定時間が6,000時間に満たない測定局については、環境基準による大気汚染の評価の対象としない。

#### 4 常時監視項目の測定方法と原理

##### (1) 窒素酸化物（化学発光法：JIS B 7953）

試料大気にオゾンを反応させると、試料大気中の一酸化窒素から励起状態の二酸化窒素が発生し、これが基底状態に戻る時に光を発する（化学発光）。化学発光の強さが一酸化窒素濃度と比例関係にあることから、この発光強度を測定することにより、大気中の一酸化窒素濃度を知ることができる。

また、試料大気をコンバータと呼ばれる変換器を通じて二酸化窒素を一酸化窒素に還元した上で化学発光の強度を測定すると、窒素酸化物（ $\text{NO}_x = \text{NO} + \text{NO}_2$ ）の濃度を測定できる。これら一酸化窒素と窒素酸化物の測定値の差を求めることにより、大気中の二酸化窒素濃度を知ることができる。

##### (2) 光化学オキシダント（紫外線吸収法：JIS B 7957）

オゾンが短波長（254nm付近）の紫外線によく吸収されることを利用して、試料大気をセルに通過させ光源から光学フィルタを通して得られる短波長紫外線の吸光度を測定することによりオゾン濃度を知ることができる。

大気常時監視ではこの方法で得られたオゾン濃度をもって光化学オキシダント濃度としている。

##### (3) 浮遊粒子状物質（ベータ線吸収法：JIS B 7954）

エネルギーの低いベータ線を物質に照射した場合、物質の質量に比例してベータ線が吸収されることを利用したもので、試料大気を（ $10\ \mu\text{m}$ を超える粒子を除去して）ろ紙に通過させ、ろ紙上に捕集した浮遊粒子状物質にベータ線を照射してその透過強度を測定することにより、大気中の浮遊粒子状物質濃度を知ることができる。

##### (4) 二酸化硫黄（溶液導電率法：JIS B 7952）

一般に溶液は、温度が一定ならばそれぞれの濃度に応じた一定の導電率（電気伝導率）を持っているが、この溶液が気体を吸収したり気体と化学反応を起こすとその導電率が変化する。

試料大気を硫酸酸性の過酸化水素水溶液である吸収液の中に通じると、その吸収液の導電率が二酸化硫黄（ $\text{SO}_2$ ）の濃度に比例して増加するので、この導電率の変化を測定することにより、大気中の二酸化硫黄濃度を知ることができる。

なお、溶液の導電率が変化するのには、次の反応によって大気中の二酸化硫黄が溶液に吸収されて反応し、硫酸を生成するためである。



##### (5) 一酸化炭素（非分散型赤外線吸収法：JIS B 7951）

物質を構成している分子は、それぞれ特有の原子間振動を持っており、この振動モードの振動数に応じた波長の光を吸収し、圧力が一定の気体ではランベルト・ベールの法則によりその濃度に対応した吸収を示す。

一酸化炭素（ $\text{CO}$ ）の測定はこの原理に基づいており、波長 $4.7\ \mu\text{m}$ 付近における試料大気



の赤外線吸収を計測することにより、大気中の一酸化炭素濃度を知ることができる。

(6) 炭化水素（水素炎イオン化検出法：JIS B 7956）

試料大気中の炭化水素が検出器のジェットノズルの先端で燃焼している水素炎中に導入されると、水素炎の中で燃焼し、炭化水素中の炭素数にほぼ比例した量のイオンを発生し、炎が電導性を持つようになる。従って炎をはさんで対向した電極を設け、適当な電場をかけると、イオン化された炭化水素の炭素数及び試料炭化水素流速にほぼ比例した微小電流が流れる。この電流を増幅して測定することにより、大気中の炭化水素濃度を知ることができる。

測定機では、ガスクロマトグラフ法を併用して、メタンとメタン以外の炭化水素（非メタン炭化水素）を分離して濃度測定を行っている。

表 6 - 4 - 1 常時監視項目の測定方法

(平成 2 2 年度)

測定項目	測定方法
二酸化硫黄	溶液導電率法
浮遊粒子状物質	ベータ線吸収法
一酸化窒素、二酸化窒素	オゾンを用いた化学発光法
光化学オキシダント	紫外線吸収法
非メタン炭化水素、メタン	水素炎イオン化検出器によるガスクロマトグラフ直接法
一酸化炭素	非分散型赤外線吸収法
風向、風速	風車型
温度	白金抵抗式
湿度	静電容量式
全天日射量	熱電堆式
放射収支量	熱電堆式

# 横浜市大気汚染調査報告書

第 5 1 報

平成 2 4 年 3 月 発行

編集 横浜市環境創造局環境保全部  
環境管理課 監視センター

〒231-0017 横浜市中区港町 1 - 1

TEL 0 4 5 ( 6 7 1 ) 3 5 0 7

FAX 0 4 5 ( 6 4 1 ) 3 5 8 0

横浜市地形図複製承認番号 平18都第1501号

印刷所 有限会社 ハマ会社

TEL 0 4 5 ( 2 6 0 ) 0 2 6 6

紙へリサイクル可