

教えて！
あなたが見つけた生き物たち

こども「いきいき」生き物調査

2023



学校名： _____ 小学校 _____ 年 _____ 組

この1年間(去年の9月1日～今年の8月31日)に、家や学校の近くで
どんな生き物を発見しましたか？ 見つけたもの全部に○をつけてみよう！

ツバメの巣

今年使われた巣
を見つけた時だけ
教えてね。

秋 冬 春 夏

<input type="checkbox"/>	<input type="checkbox"/>	<input type="checkbox"/>	<input type="checkbox"/>
--------------------------	--------------------------	--------------------------	--------------------------

ハクセキレイ

まちのなかでも
道の上をチョコチョコ
歩いているよ。

秋 冬 春 夏

<input type="checkbox"/>	<input type="checkbox"/>	<input type="checkbox"/>	<input type="checkbox"/>
--------------------------	--------------------------	--------------------------	--------------------------

カブトムシ

メスには
角はありません。

秋 冬 春 夏

<input type="checkbox"/>	<input type="checkbox"/>	<input type="checkbox"/>	<input type="checkbox"/>
--------------------------	--------------------------	--------------------------	--------------------------

カモメのなかま

横浜には
ヨリカモメ
セグロカモメ
ウミネコ
などがあるよ。

秋 冬 春 夏

<input type="checkbox"/>	<input type="checkbox"/>	<input type="checkbox"/>	<input type="checkbox"/>
--------------------------	--------------------------	--------------------------	--------------------------

ふきのとう

冬から春に見られる
はず。フキという
植物の花だよ。

秋 冬 春 夏

<input type="checkbox"/>	<input type="checkbox"/>	<input type="checkbox"/>	<input type="checkbox"/>
--------------------------	--------------------------	--------------------------	--------------------------

ハッカチョウ

大きさはカラスの
半分くらい。
飛ぶと白もようが
目立つよ。

秋 冬 春 夏

<input type="checkbox"/>	<input type="checkbox"/>	<input type="checkbox"/>	<input type="checkbox"/>
--------------------------	--------------------------	--------------------------	--------------------------

ヒキガエル

夜にのそのそ歩き回る
ことが多いよ。
おたまじゃくしの色は
真っ黒。

秋 冬 春 夏

<input type="checkbox"/>	<input type="checkbox"/>	<input type="checkbox"/>	<input type="checkbox"/>
--------------------------	--------------------------	--------------------------	--------------------------

サワガニ

横浜には、
せなかが茶色のや
青いのがあるよ。

海には いないはず。
わき水がしみだす
ところや小川にいるよ。

秋 冬 春 夏

<input type="checkbox"/>	<input type="checkbox"/>	<input type="checkbox"/>	<input type="checkbox"/>
--------------------------	--------------------------	--------------------------	--------------------------

カマキリのなかま

草むらだけでなく、
まちのなかの木の
上にいる種類もあるよ。

秋 冬 春 夏

<input type="checkbox"/>	<input type="checkbox"/>	<input type="checkbox"/>	<input type="checkbox"/>
--------------------------	--------------------------	--------------------------	--------------------------

みんなはいくつ見つけたかな？
家や学校がある場所によって、見つかる生き物の種類は、ちがうはず！
まわりの友だちは、いくつ見つけたかな？
見つからなくても大丈夫！見つからないのも大事な調査結果です。

横浜市環境行動キャラクター
「エコぼん」

※一般社団法人 F・マリノススポーツクラブと横浜市は、「生物多様性に係る普及啓発協定」を締結しています。

教えて！ あなたが見つけた生き物たち

こども「いきいき」生き物調査 2023

横浜市内でも、場所によってすんでいる生き物はちがいます。また、同じ場所でも今と昔とでは見られる生き物が変わってしまっていることもあります。

そこで、どのような生き物がどのような場所にいるのか、みなさん1人ひとりが「生き物調査員」になって調査して、その結果を教えてください。集まった結果を使って、生き物地図を作ります。

◆調査の方法

おもて面の生き物について、みなさんがこの1年間（2022年9月1日～2023年8月31日）に、家や学校の近く（およそ学区内）で すがたを見たり、 鳴き声を聞いたり したものに○をつけて先生に提出してください。

秋：9～11月 冬：12～2月
春：3～5月 夏：6～8月

見つけたら○をつけてね。
飼われているものはのぞくよ。

ツバメの巣

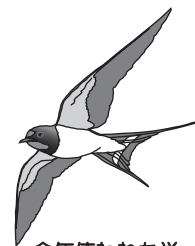

今年使われた巣を見つけた時だけ教えてください。

秋	冬	春	夏
<input type="checkbox"/>	<input type="checkbox"/>	<input checked="" type="checkbox"/>	<input checked="" type="checkbox"/>

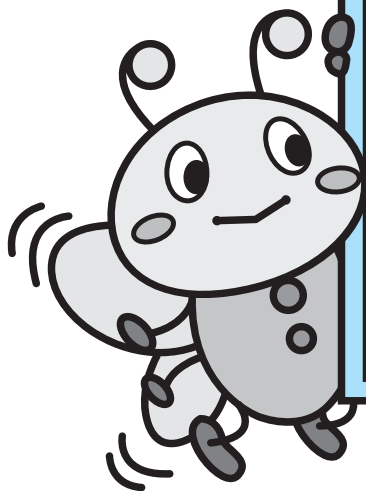

◆調べるのは、あなた！

右の地図は、約40年前にカブトムシがいたところです。調べたのはその時の小・中学生です。横浜市内の多くのところで、カブトムシが見つかりました。今はどうでしょうか？

調べるのは、あなたです！

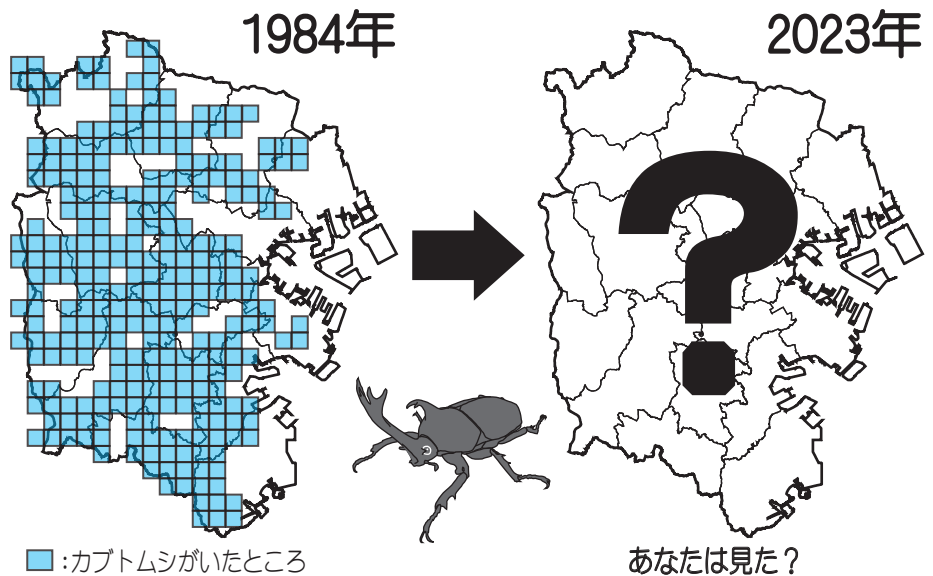

◆注意してほしいこと

- ※生き物を探るときは勝手に他人の庭や危ないところに入らないようにしましょう。
- ※生き物探しにむちゅうになって、けがをしないように気をつけましょう。

【担当の先生へ】 調査票を夏休み明けに回収し、集計せずに、学校メール便にて環境創造局 環境科学研究所へお送りください。昨年度までの調査結果は、環境科学研究所WEBページでもご覧いただけます。

【問合せ先・発行元】 横浜市環境科学研究所 Tel: 045 (453) 2550 E-mail: ks-kanken@city.yokohama.jp

