

教えて！
あなたが見つけた生き物たち

こども「いきいき」生き物調査

2024



学校名： _____ 小学校 _____ 年 _____ 組

この1年間(去年の9月1日～今年の8月31日)に、家や学校の近くで
どんな生き物を発見しましたか？ 見つけたもの全部に○をつけてみよう！

ツバメの巣

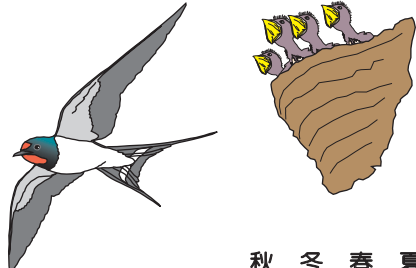

今年使われた巣
を見つけた時だけ
教えてね。

秋 冬 春 夏

<input type="checkbox"/>	<input type="checkbox"/>	<input type="checkbox"/>	<input type="checkbox"/>
--------------------------	--------------------------	--------------------------	--------------------------

白サギのなかま

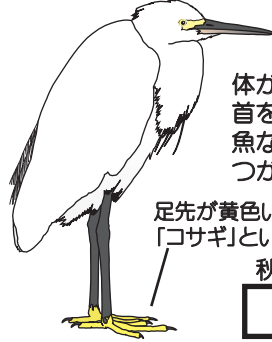

体が白いサギ。
首をのぼして
魚などを
つかまえて食べるよ。

足先が黄色い白サギは
「コサギ」という種類だよ。

秋 冬 春 夏

<input type="checkbox"/>	<input type="checkbox"/>	<input type="checkbox"/>	<input type="checkbox"/>
--------------------------	--------------------------	--------------------------	--------------------------

ハグロトンボ

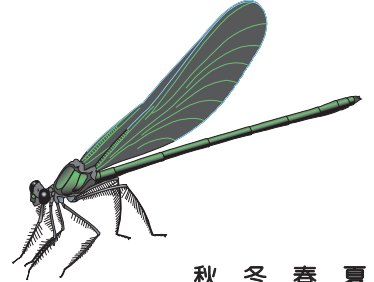

黒っぽい4枚のはね
をパタパタ動かして
ゆっくりめに飛ぶよ。

秋 冬 春 夏

<input type="checkbox"/>	<input type="checkbox"/>	<input type="checkbox"/>	<input type="checkbox"/>
--------------------------	--------------------------	--------------------------	--------------------------

ノコギリクワガタ

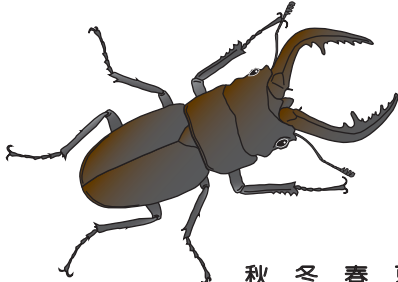

オスのキバ(大あご)
にはギザギザが
いっぱい。

秋 冬 春 夏

<input type="checkbox"/>	<input type="checkbox"/>	<input type="checkbox"/>	<input type="checkbox"/>
--------------------------	--------------------------	--------------------------	--------------------------

白いユリ



白い花のユリ。ヤマ
ユリやシンテツポウ
ユリが生えているよ。

秋 冬 春 夏

<input type="checkbox"/>	<input type="checkbox"/>	<input type="checkbox"/>	<input type="checkbox"/>
--------------------------	--------------------------	--------------------------	--------------------------

アメリカザリガニ

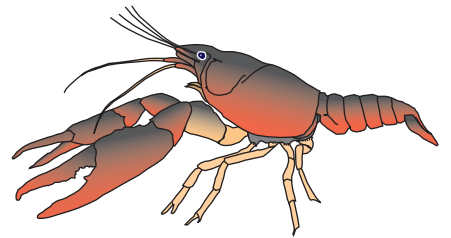

横浜に、
ニホンザリガニは
住んでいません。

秋 冬 春 夏

<input type="checkbox"/>	<input type="checkbox"/>	<input type="checkbox"/>	<input type="checkbox"/>
--------------------------	--------------------------	--------------------------	--------------------------

ウグイス(の鳴き声)

ホ～
ホケキョ

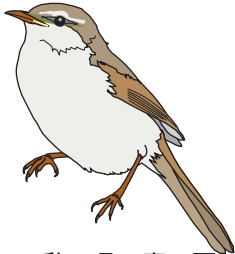

ホーホケキョと鳴く
けどすがたを見るの
はなかなか難しいよ。

秋 冬 春 夏

<input type="checkbox"/>	<input type="checkbox"/>	<input type="checkbox"/>	<input type="checkbox"/>
--------------------------	--------------------------	--------------------------	--------------------------

カタツムリ

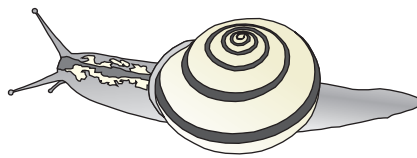

横浜にも、カラの
まき方が右まきの種
類と左まきの種類が
いるよ。

秋 冬 春 夏

<input type="checkbox"/>	<input type="checkbox"/>	<input type="checkbox"/>	<input type="checkbox"/>
--------------------------	--------------------------	--------------------------	--------------------------

ナナホシテントウ



赤いせなかに黒い点
が7つあるよ。
アブラムシを食べるよ。

秋 冬 春 夏

<input type="checkbox"/>	<input type="checkbox"/>	<input type="checkbox"/>	<input type="checkbox"/>
--------------------------	--------------------------	--------------------------	--------------------------



横浜市環境行動キャラクター
「エコぼん」

みんなはいくつ見つけたかな？

家や学校がある場所によって、見つかる生き物の種類は、ちがうはず！

まわりの友だちは、いくつ見つけたかな？

見つからなくても大丈夫！見つからないのも大事な調査結果です。

教えて！ あなたが見つけた生き物たち

こども「いきいき」生き物調査 2024

横浜市内でも、場所によってすんでいる生き物はちがいます。また、同じ場所でも今と昔とでは見られる生き物が変わってしまっていることもあります。

そこで、どのような生き物がどのような場所にいるのか、みなさん1人ひとりが「生き物調査員」になって調査して、その結果を教えてください。集まった結果を使って、生き物地図を作ります。

◆調査の方法

おもて面の生き物について、みなさんがこの1年間（2023年9月1日～2024年8月31日）に、家や学校の近く（およそ学区内）で すがたを見たり、 鳴き声を聞いたり したものに○をつけて先生に提出してください。

見つけたら○をつけてね。
飼われているものはのぞくよ。

ツバメの巣



今年使われた巣を見つけた時だけ教えてください。

秋	冬	春	夏
<input type="checkbox"/>	<input type="checkbox"/>	<input checked="" type="checkbox"/>	<input checked="" type="checkbox"/>

秋：9～11月 冬：12～2月
春：3～5月 夏：6～8月

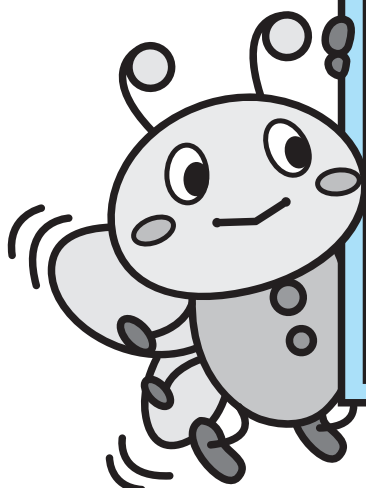

◆調べるのは、あなた！

右の地図は、36年前にノコギリクワガタがいたところです。調べたのはその時の小・中学生です。横浜市内の多くのところで、クワガタが見つかりました。今はどうでしょうか？

調べるのは、あなたです！

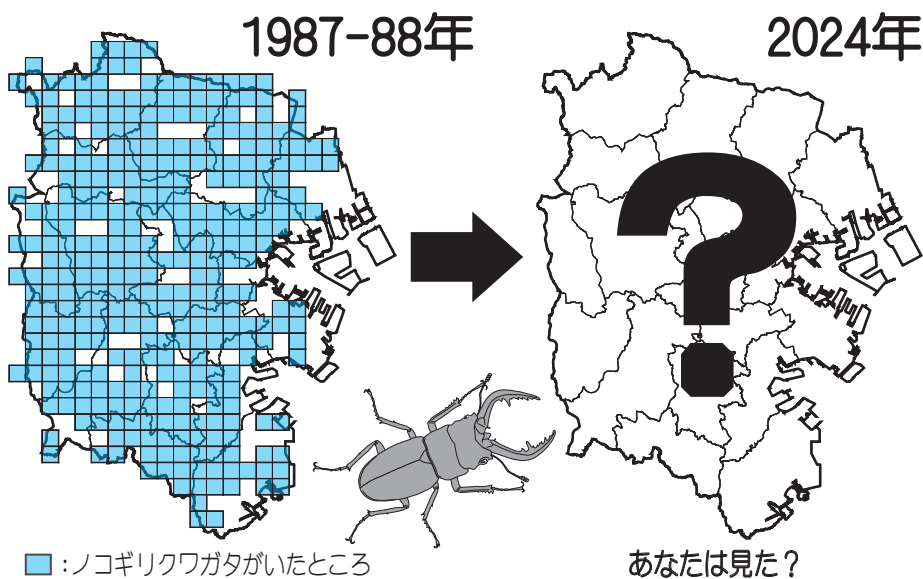

◆注意してほしいこと

- ※生き物を探るときは勝手に他人の庭や危ないところに入らないようにしましょう。
- ※生き物探しにむちゅうになって、けがをしないように気をつけましょう。

【担当の先生へ】調査票を夏休み明けに回収し、集計せずに、学校メール便にてみどり環境局 環境科学研究所へお送りください。昨年度までの調査結果は、環境科学研究所WEBページでもご覧いただけます。

【問合せ先・発行元】横浜市環境科学研究所 Tel: 045 (453) 2550 E-mail: mk-kanken@city.yokohama.lg.jp

