

山下町地區確定圖

縮尺三百分之一

枚數表紙共三一枚

山下町地区確定圖接續圖一覽圖

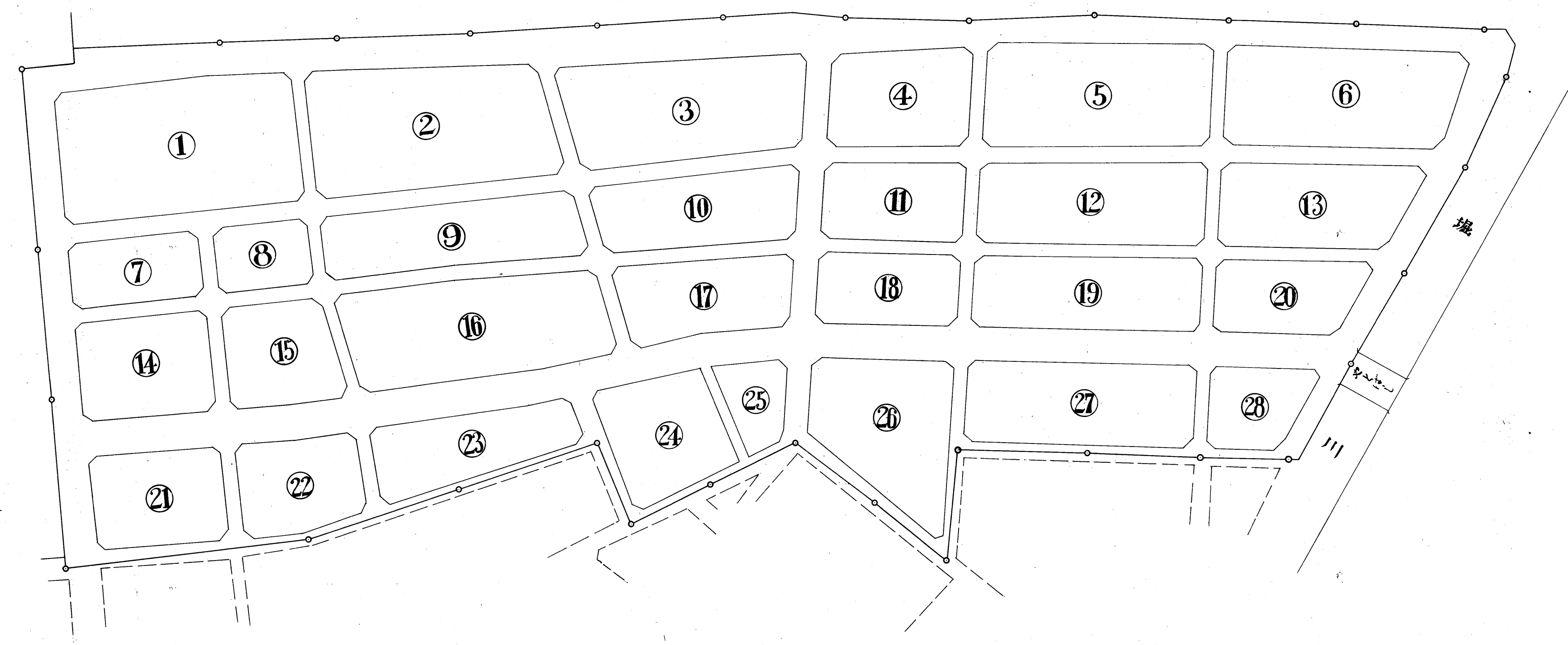

	7^* 2^k	二 一		三 百 分 一 確 定 圖 凡 例
縦 横 線	路 幅	地 番	筆 界 及 巨 萬	

例	凡
③	
原 圖 番 號	原 圖 區 劃 界

第一ブロック

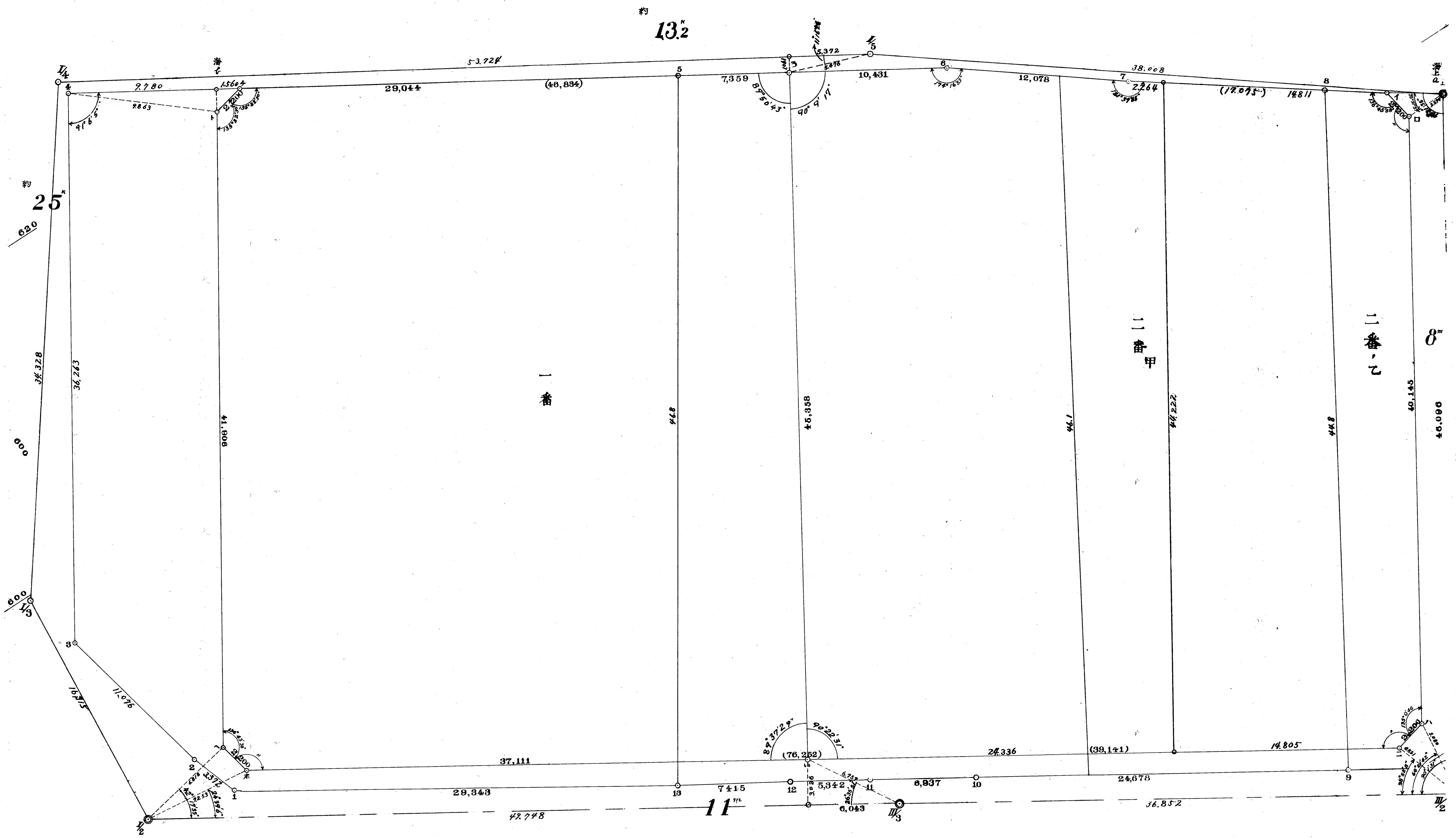

地番	整理前面積	整理后面積	減歩合
一番	1812,800	1,728,450	0,046
二甲	1,228,040	1,816,530	0,100
二乙	790,320		
計	3,831,160	3,544,980	0,075

第二ブロック

地番	整理前面積	整理后面積	減歩合
三二	669,87	318,76	0,524
三甲	475,36	427,84	0,100
四甲	548,85	493,96	0,100
四乙	728,09	713,35	0,020
五番	1488,77	1357,36	0,088
計	3910,94	3311,27	0,153

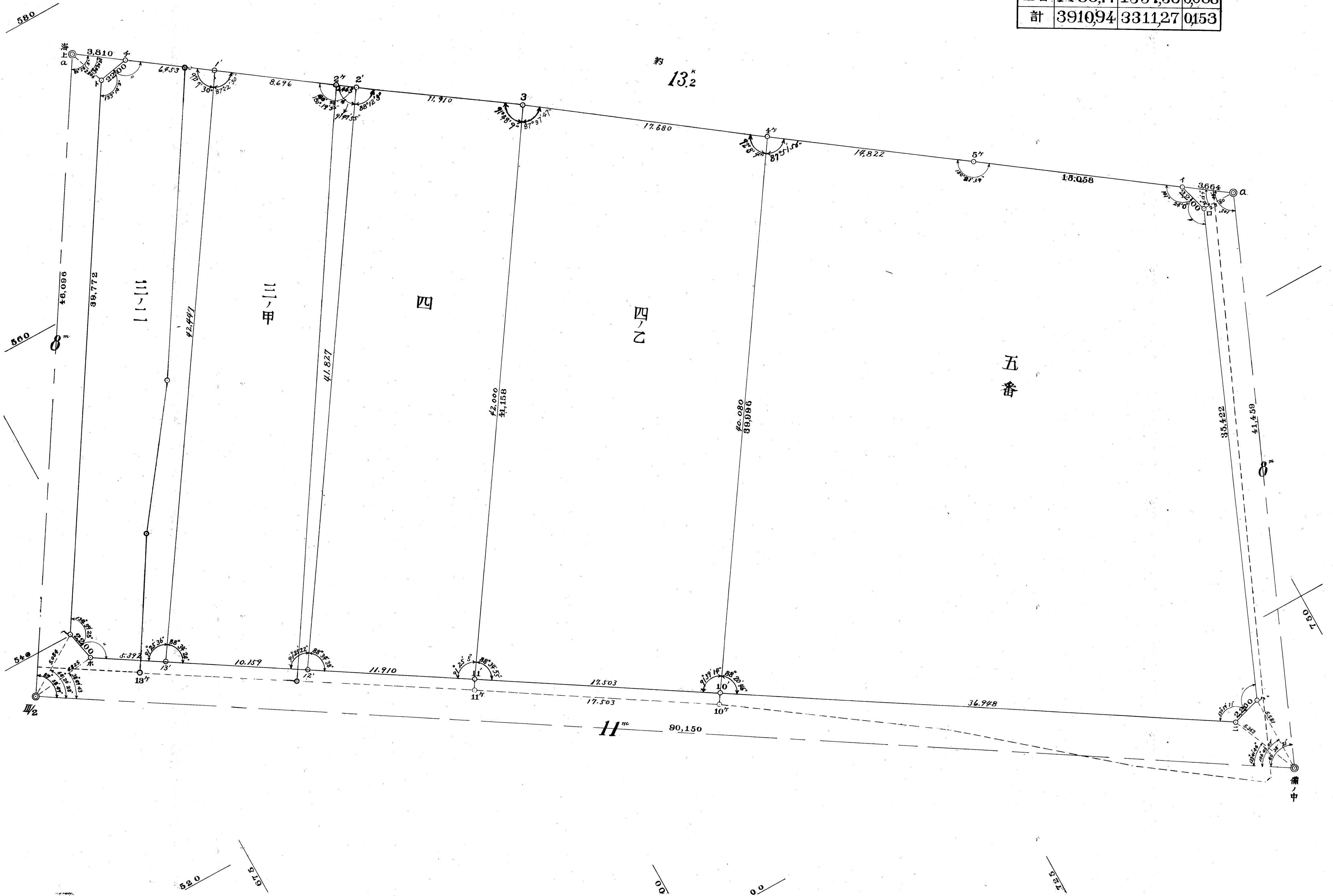

第三ブロック

地番	整理前面積	整理后面積	減歩合
六番	109649	96313	0.121
七甲	88179	79362	0.100
七乙	38741	41582	0.073
八番	72520	59238	0.183
計	309089	276495	0.105

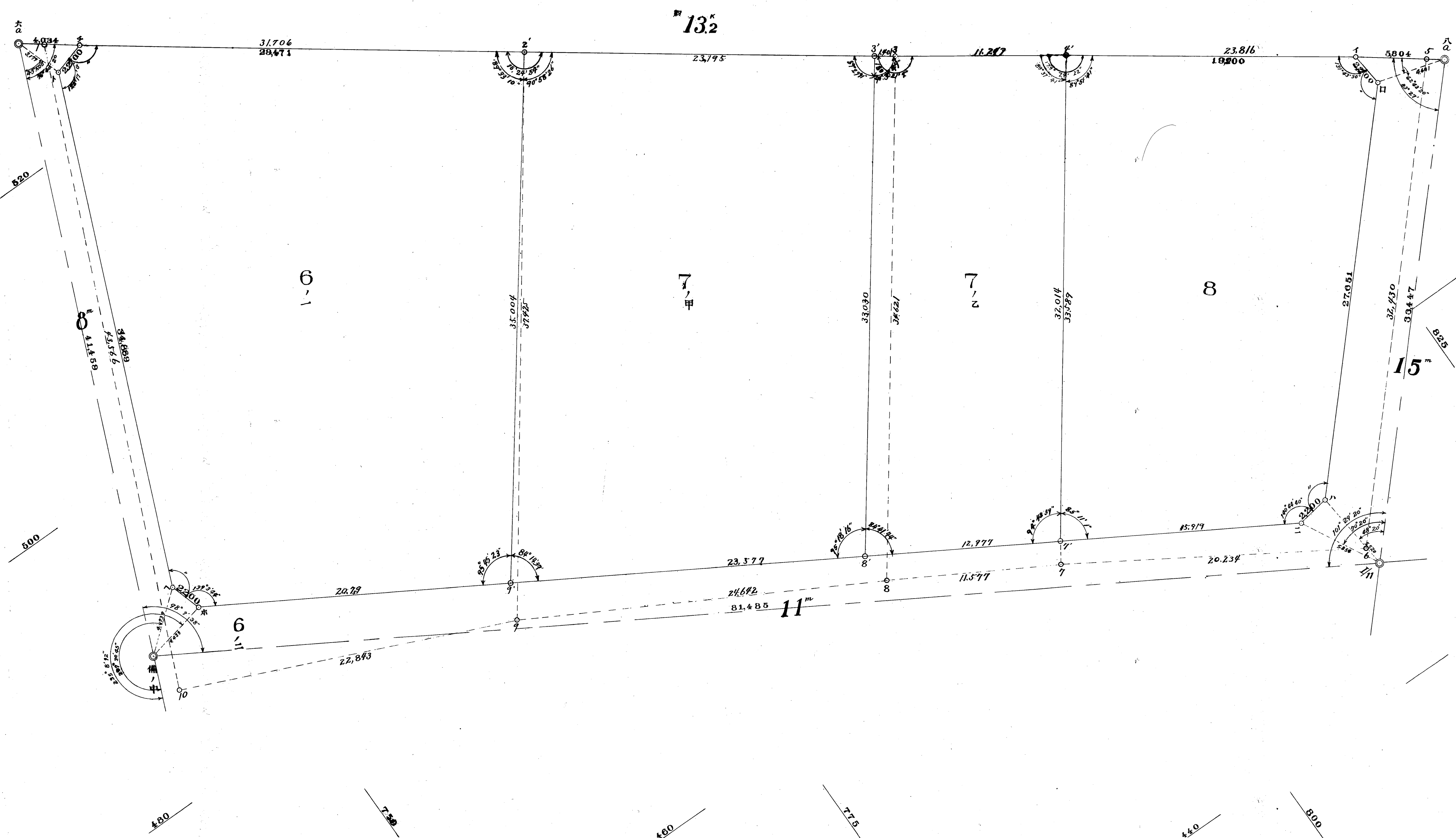

第四ブロック

地番	整理前面積	整理后面積	減歩合
九番	55,594.7	434,07	0.219
十番	11,530.4	107,898	0.064
計	1708,987	1513,05	0.114

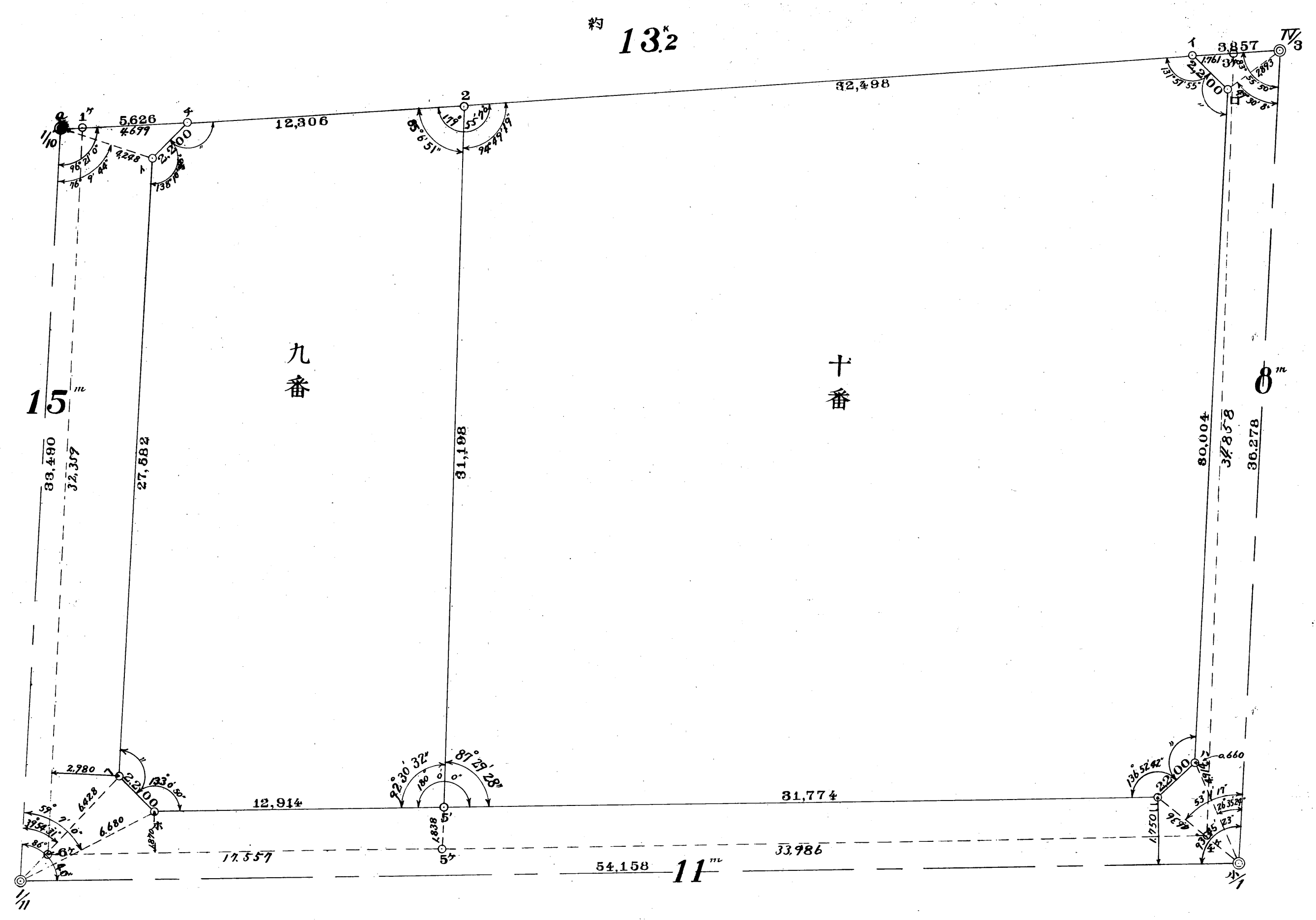

4.80

4.60

0.08

4.40

2.28

4.20

0.98

4.00

0.06

5.18

第五ブロック

地番	整理前面積	整理后面積	減歩合
十一番	546,35	491,71	0101
十二番	526,08	473,48	0100
十三番	540,82	486,74	0100
十四番	537,63	573,15	0066
十五番	556,70	538,72	0032
計	2707,58	2563,80	0053

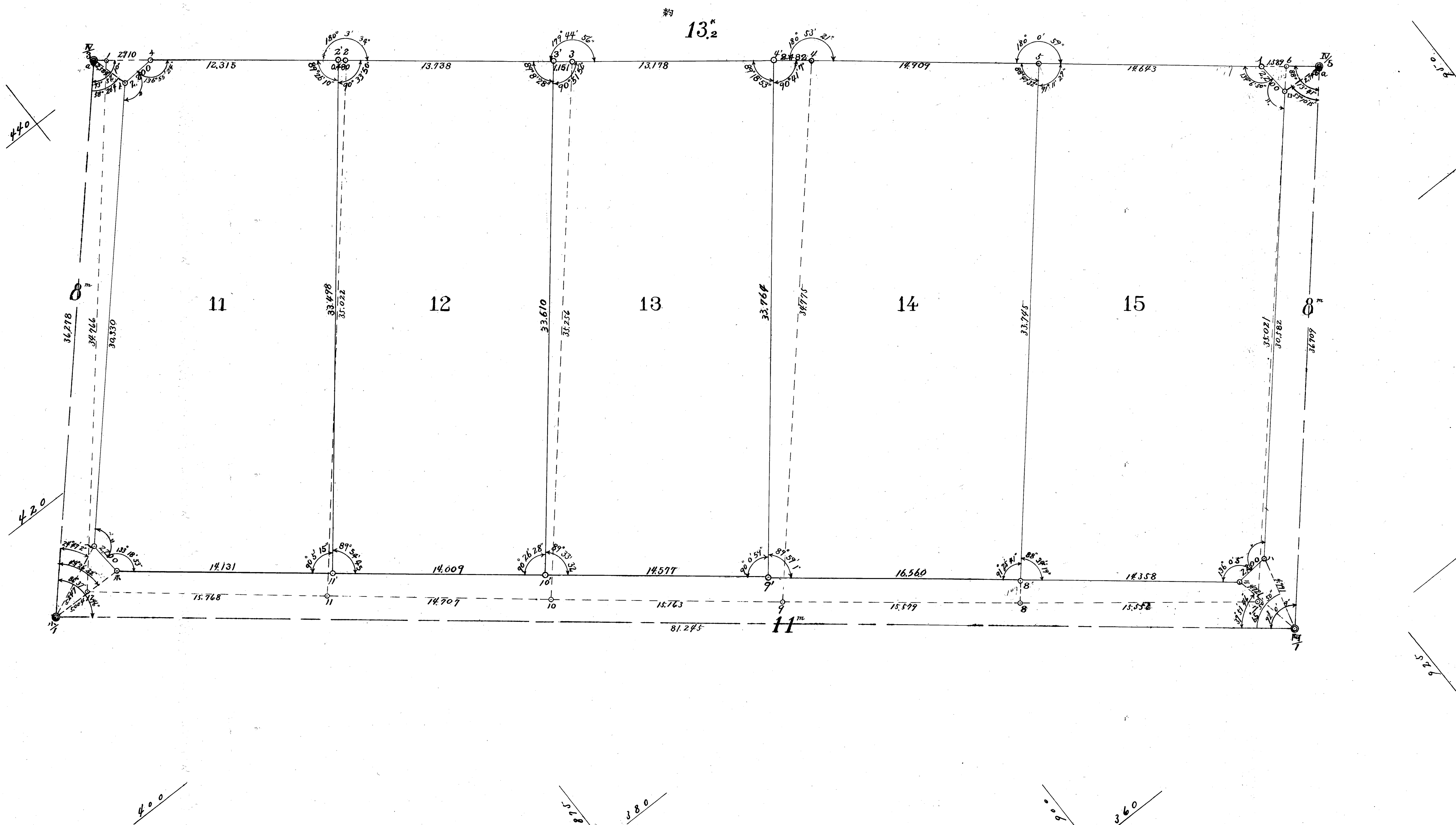

第六ブロック

地番	整理前面積	整理后面積	減歩合
一六	542,88	526,53	0,030
一七 _甲	301,22	271,10	0,100
一七 _乙	238,70	256,38	0,040
一八	1068,23	1057,14	0,010
二十	716,76	513,34	0,283
計	2876,68	2624,49	0,087

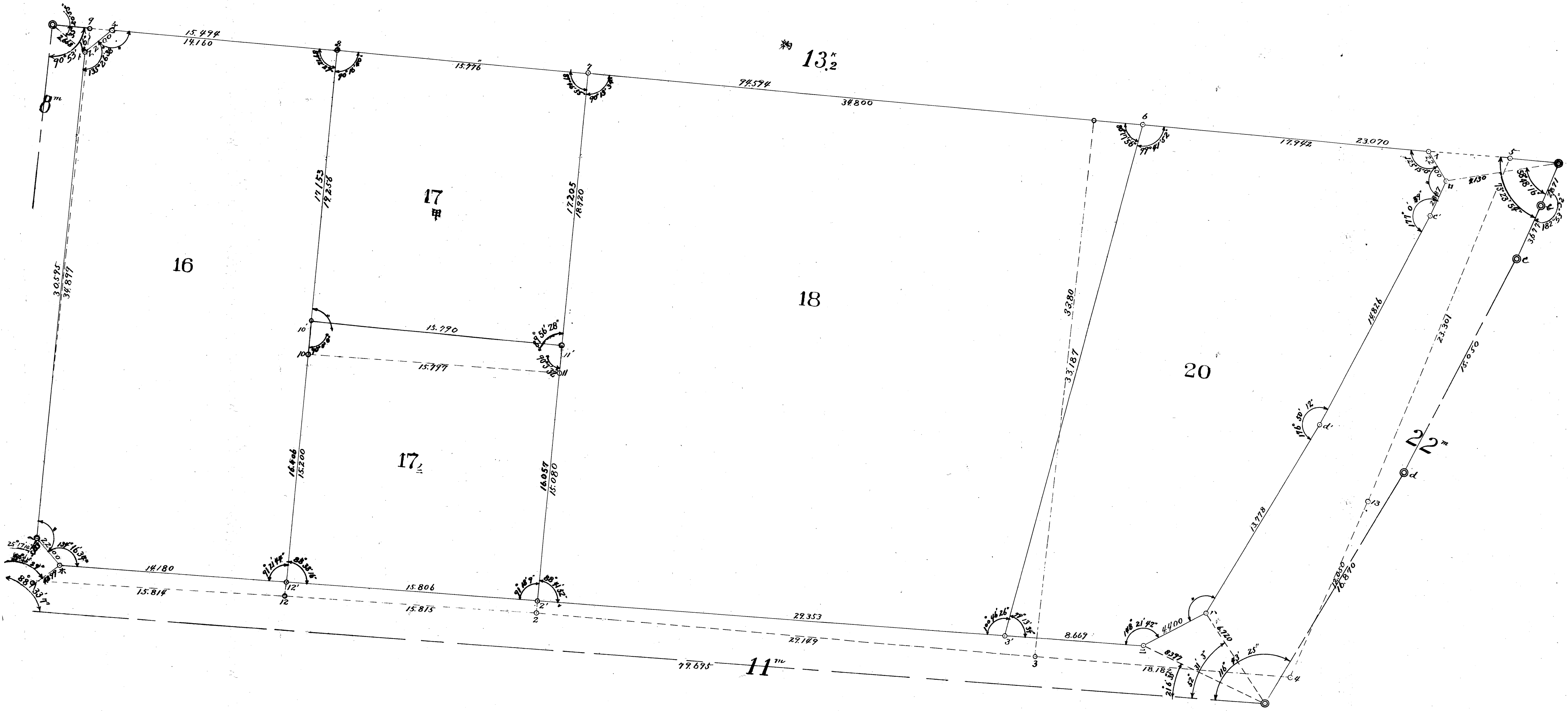

第七ブロック

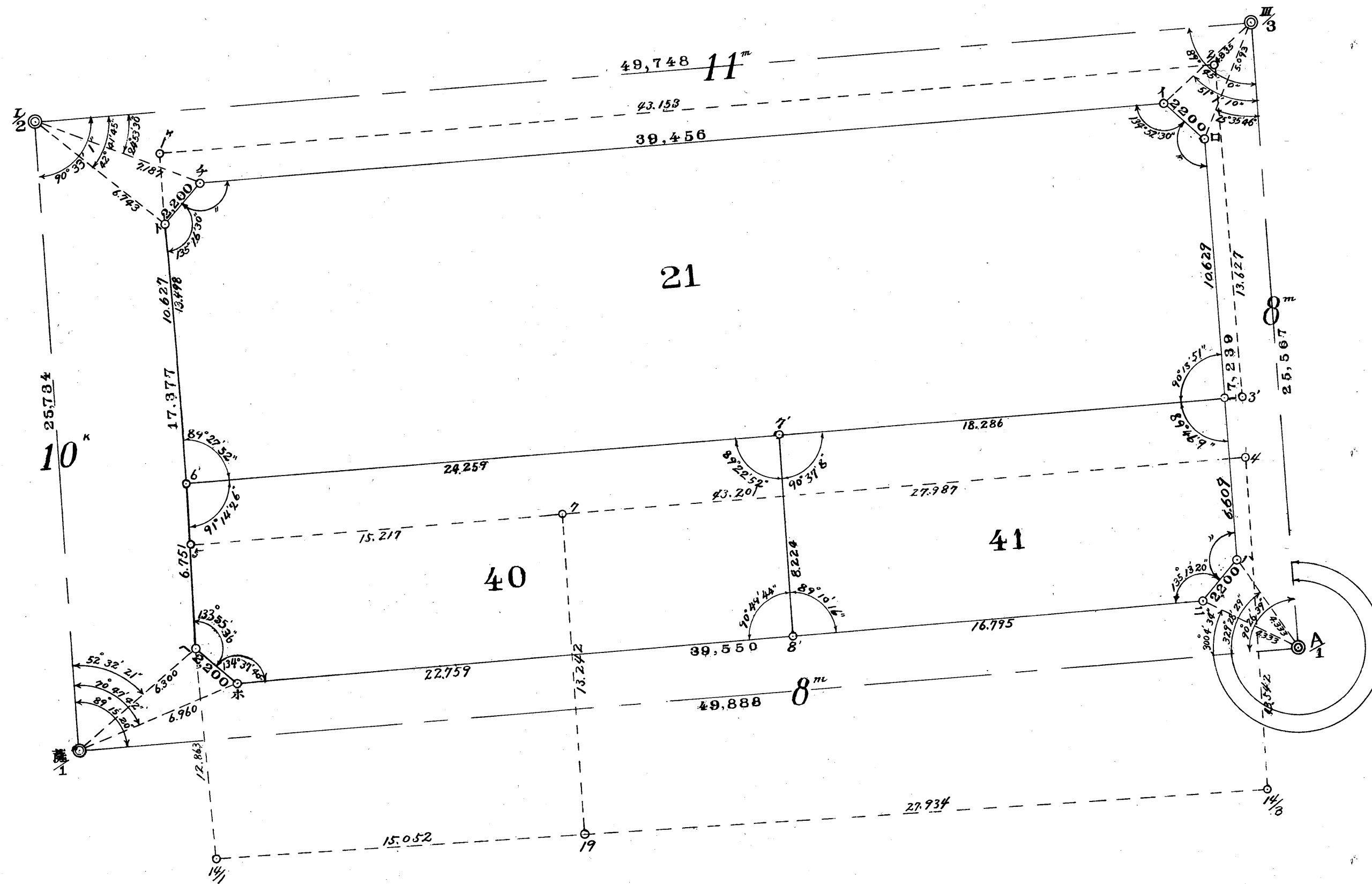

地番	整理前面積	整理后面積	減歩合
二一番	586,47	516,080	0,120
四十番	199,69	199,690	0,120
四一番	152,90	148,810	0,026
計	939,06	864,580	0,079

第八ブロック

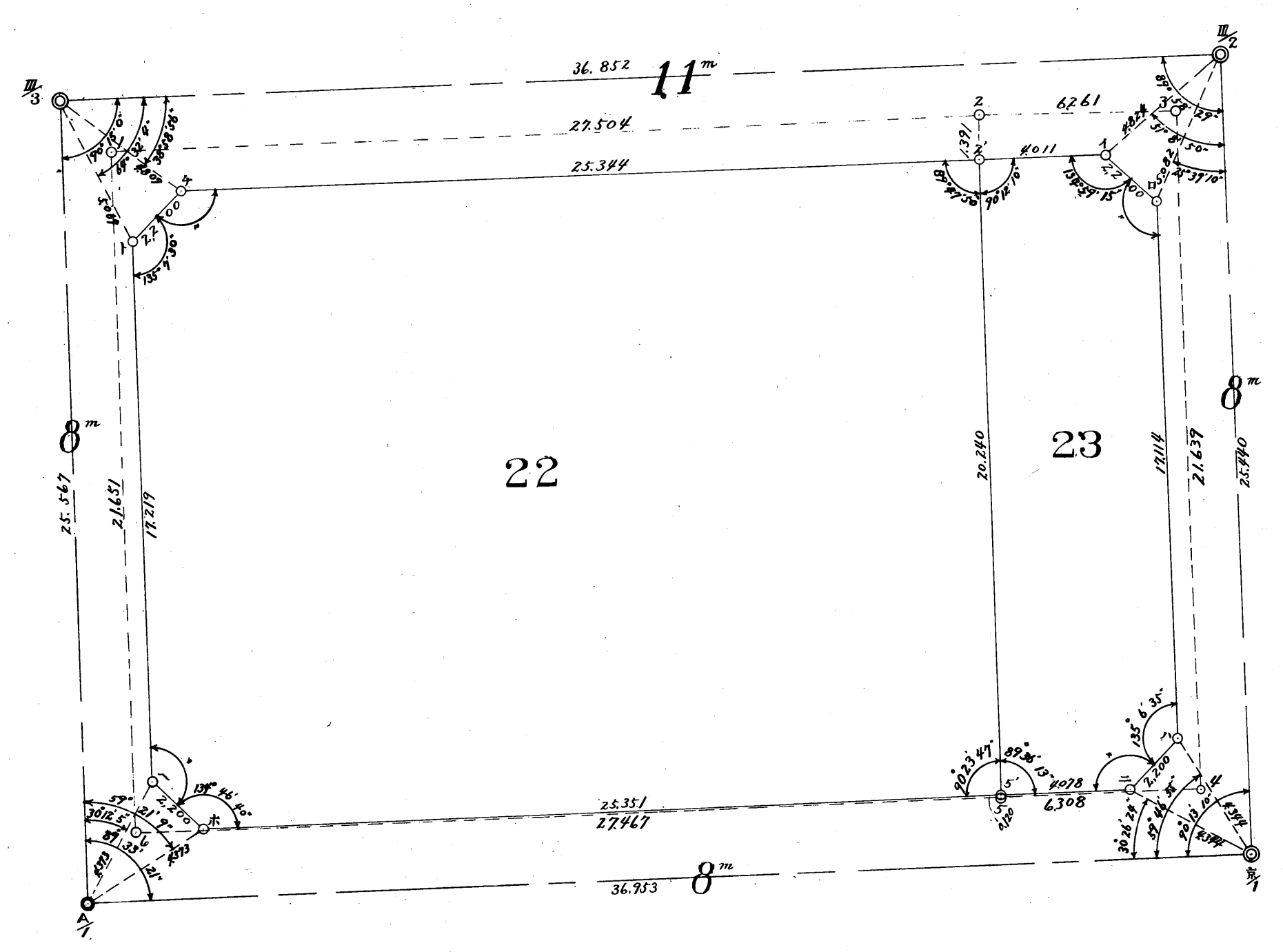

地番	整理前面積	整理后面積	減歩合
二二	594,17	543,37	0,085
二三	135,00	110,85	0,178
計	729,17	654,22	0,102

第九ブロック

地番	整理前面積	整理后面積	減少率
二四	52185	44496	0147
二四	44257	40524	0084
二五	23915	21120	0116
二五	9770	8770	0102
二五	13810	14332	0037
二五	33514	26675	0204
二六	26623	23056	0133
計	204074	178973	0123

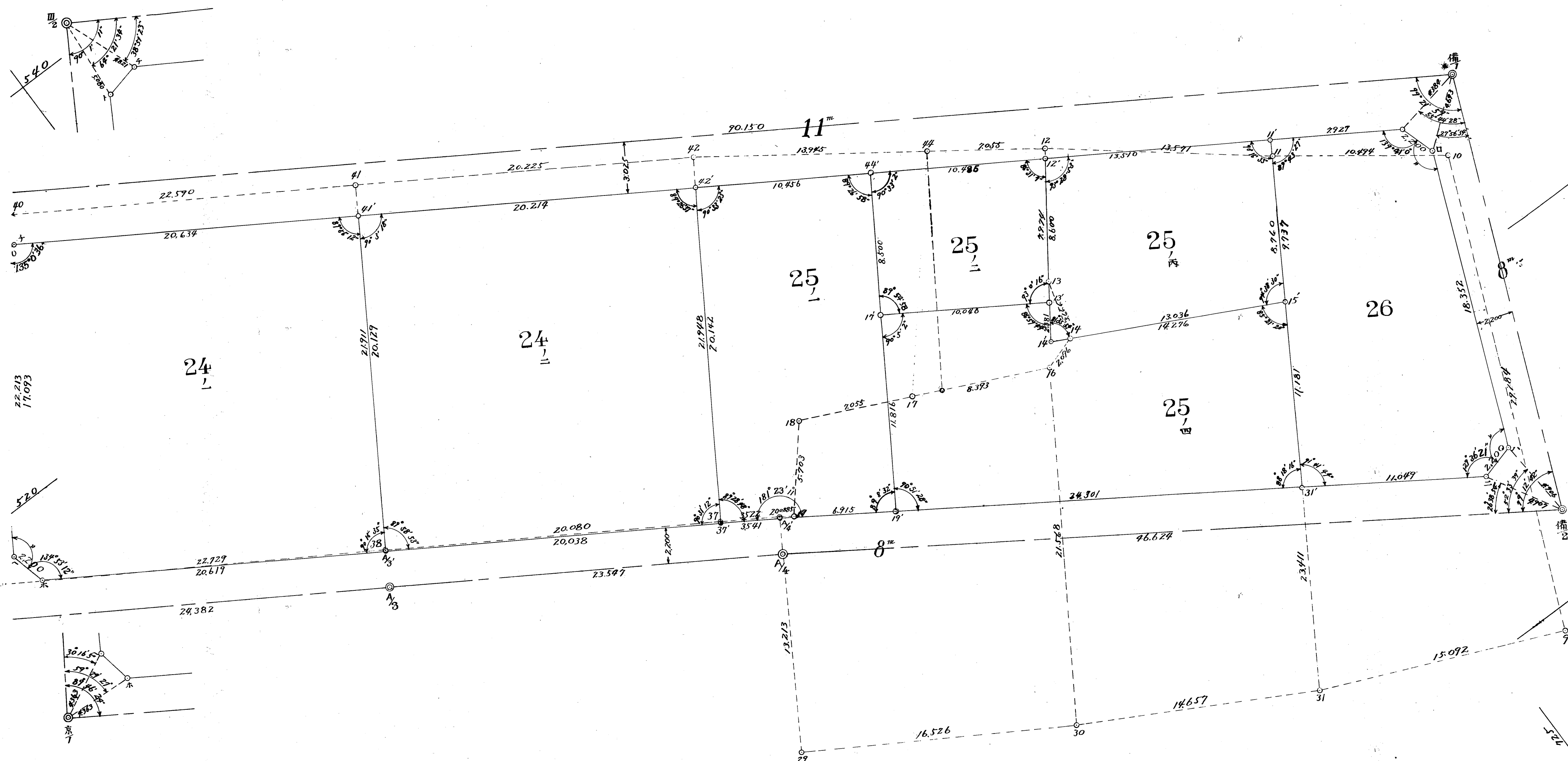

第十ブロック

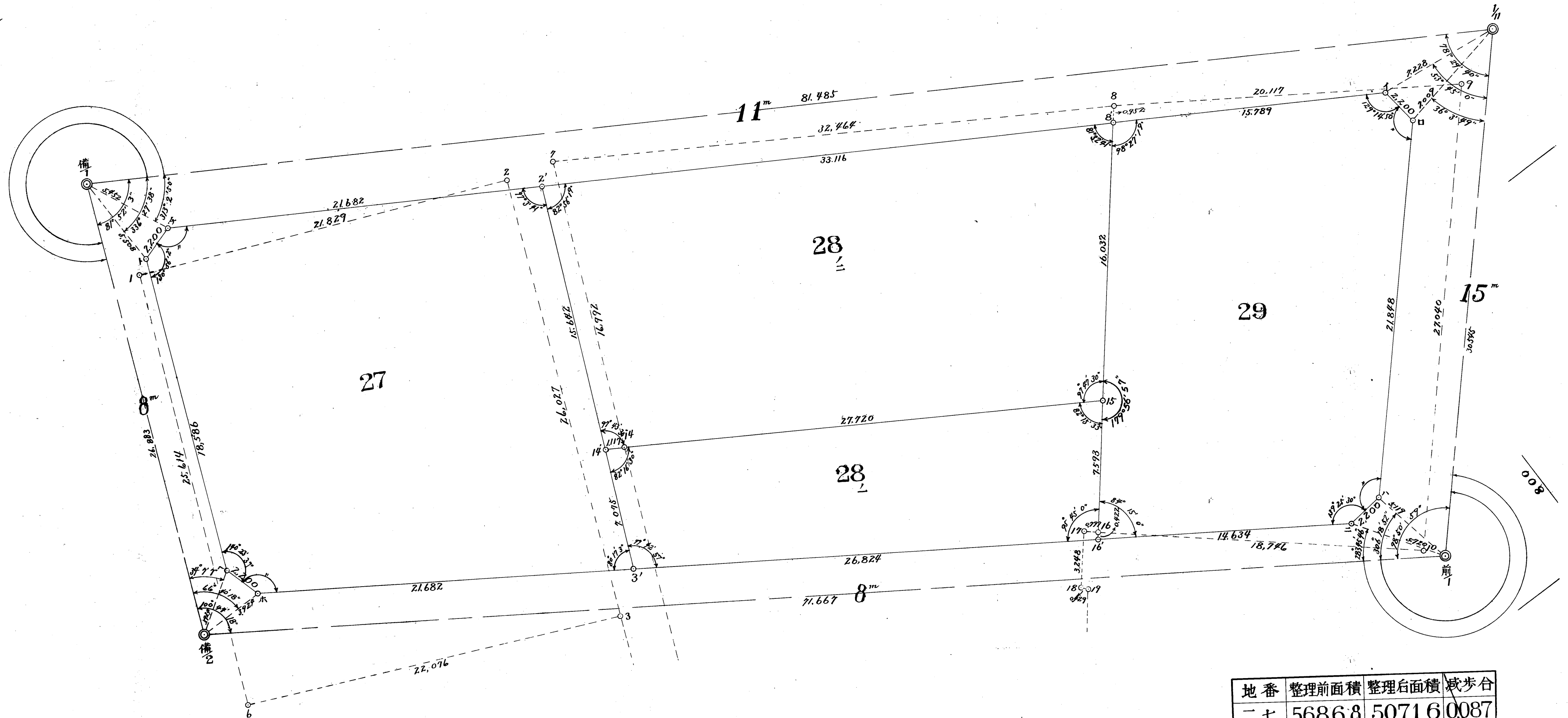

地番	整理前面積	整理后面積	減歩合
二七	568,68	507,16	0,087
二八	271,72	208,05	0,234
二八	507,03	486,08	0,041
二九	501,25	404,91	0,192
計	1848,68	1606,20	16,06

460

440

440

420

420

400

第十一ブロック

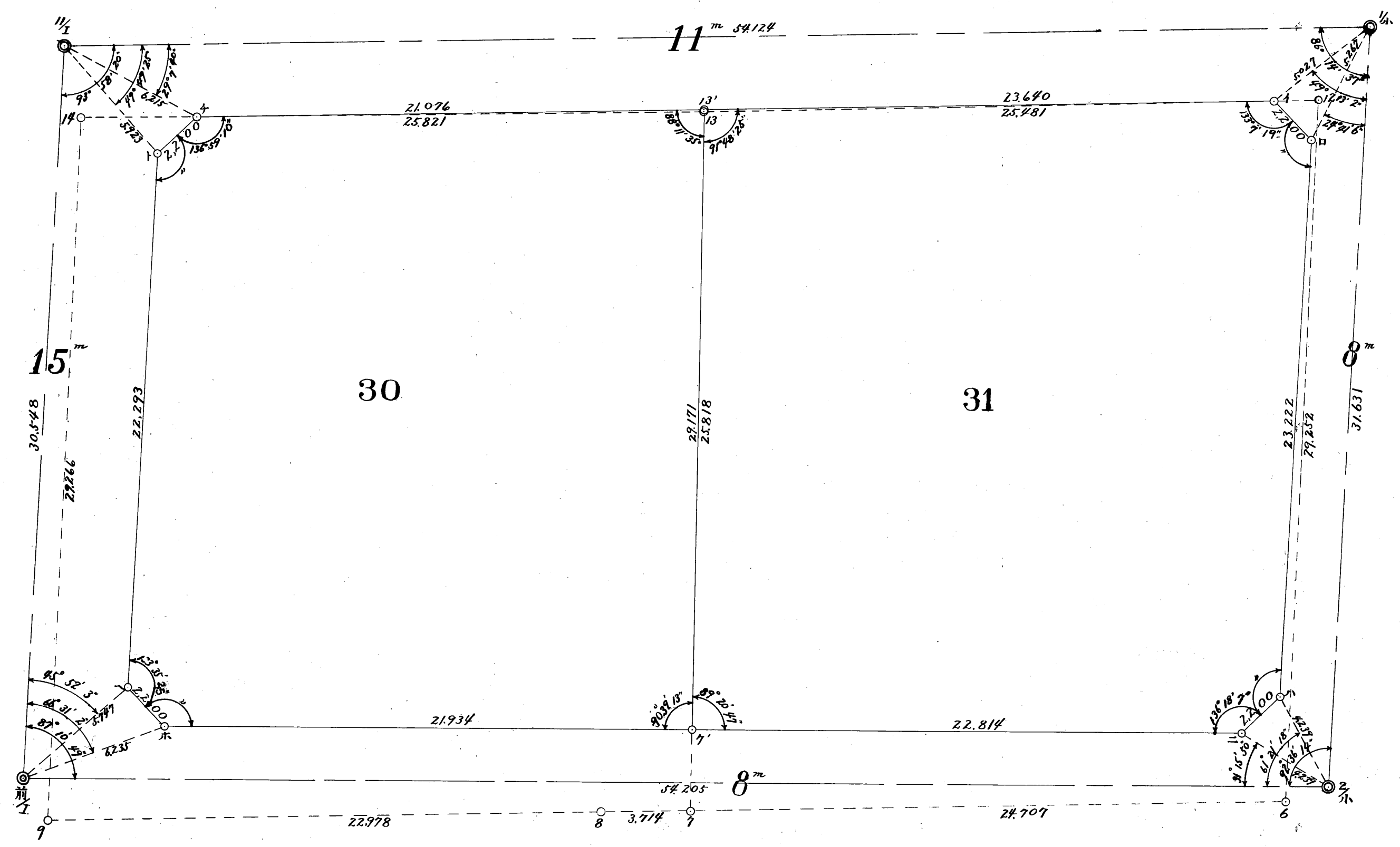

地番	整理前面積	整理后面積	減歩合
三十	763,91	587,31	0,231
三一	732,93	643,64	0,121
計	1496,84	1230,95	0,177

第十二ブロック

地番	整理前面積	整理后面積	減歩合
三二	223,70	209,35	0032
三三甲	464,79	415,34	
三二乙	160,71	163,50	0017
三二丙	209,20	188,28	0100
三二丁	197,88	154,85	0169
三二戊	107,15	98,50	
三四	444,22	415,75	0157
三五	450,05	423,67	0058
計	2257,70	2069,24	0083

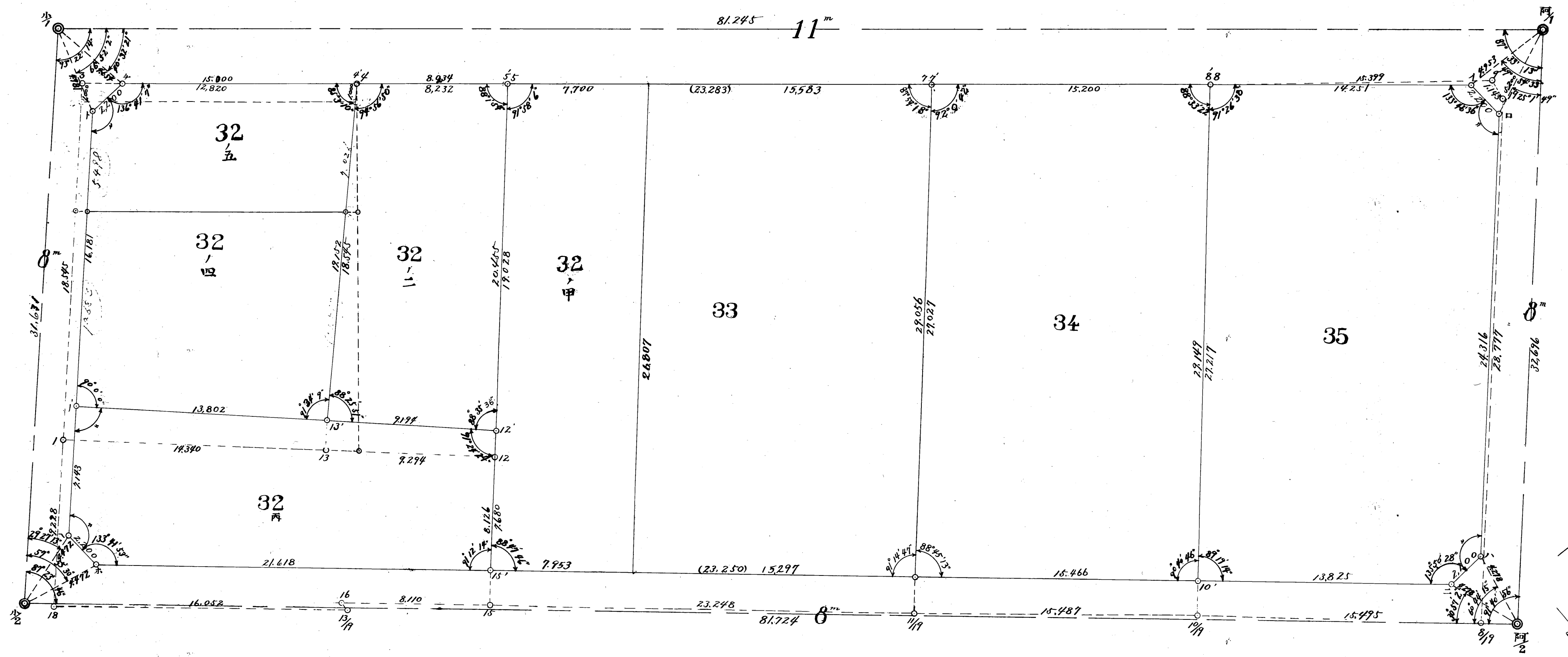

420

400

828

380

850

360

878

340

300

第十三ブロック

地番	整理前面積	整理后面積	減歩合
三六	438,57	408,55	0,068
三七	470,25	423,23	0,100
三八	477,37	429,63	0,100
三九	669,43	433,37	0,352
計	2055,62	1694,78	0,179

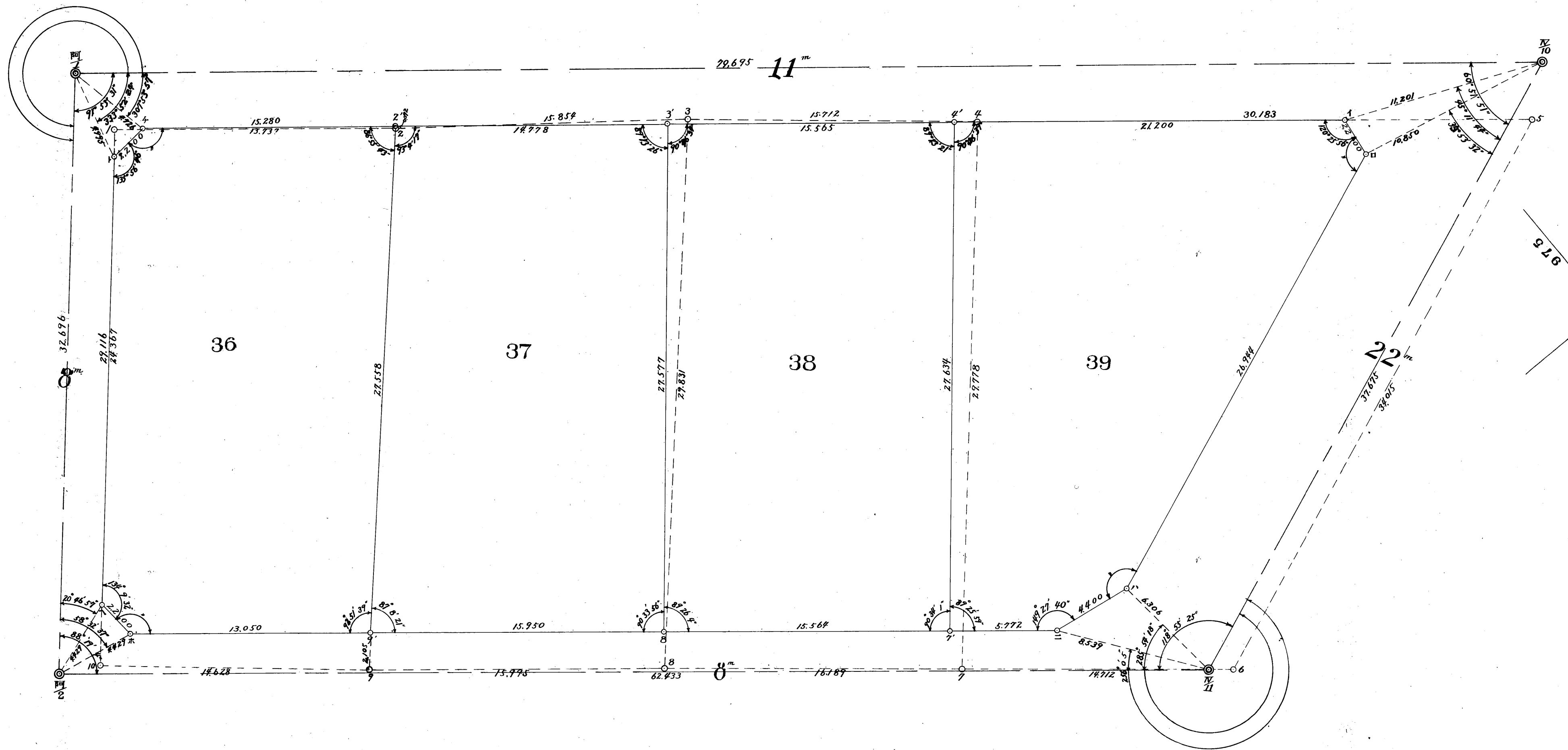

第十六ブロック

地番	整理前面積	整理后面積	減歩合
四八	455,19	377,710	0170
五三	377,17	315,380	0163
五四	821,37	709,340	0136
五五	440,73	395,510	0102
五六	208,68	175,620	0158
五六 ₂	202,92	172,000	0152
五七	394,13	354,720	0243
二六 _内	123,58	52,480	0118
四九	334,63	294,540	0119
計	3358,40	2847,290	0152

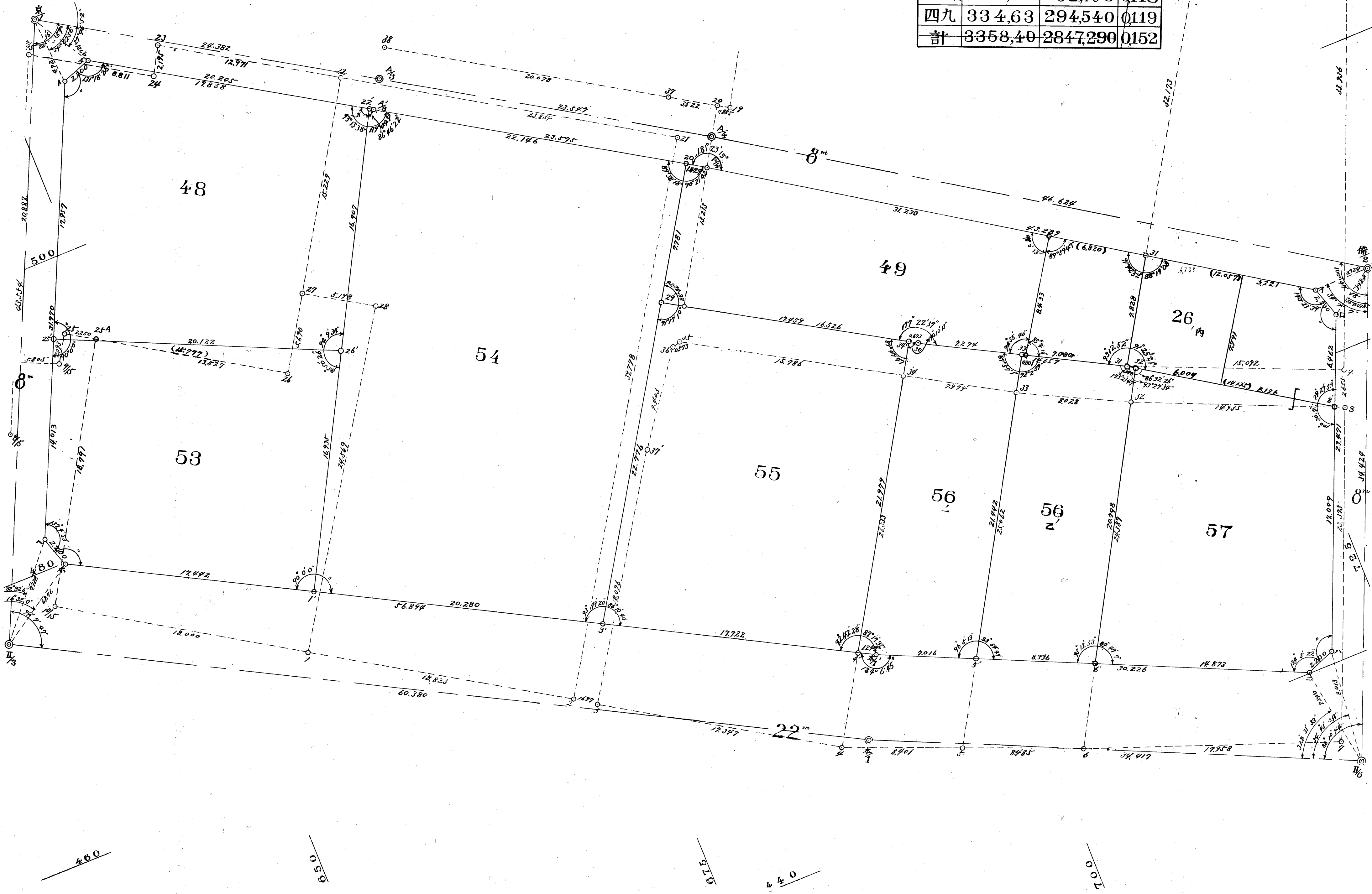

第十八ブロック

地番	整理前面積	整理后面積	減歩合
六十	639,43	615,560	0,037
六一	350,95	181,64	0,482
六二	207,33	130,14	0,372
六三	220,29	195,15	0,114
計	1418,00	1122,49	0,208

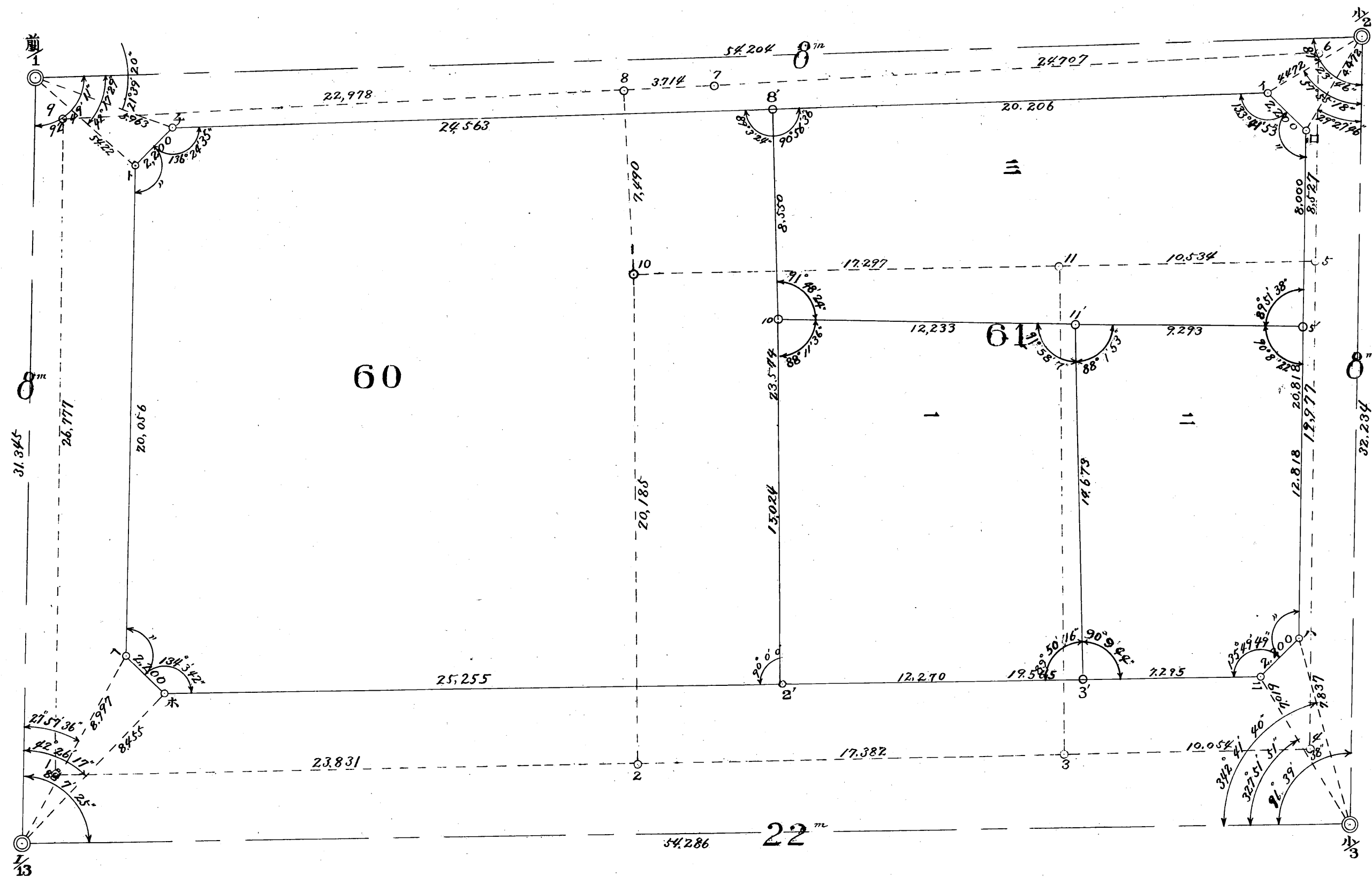

440

420

528

440

380

775

860

800

第十九ブロック

地番	整理前面積	整理后面積	減歩合
六二	449.36	404.40	0.100
六三	450.68	405.62	0.099
六四	468.27	325.63	0.304
六五	453.82	352.38	0.230
六六甲	306.45	275.80	0.100
六六乙	157.34	141.61	0.100
計	2285.92	1899.33	0.769

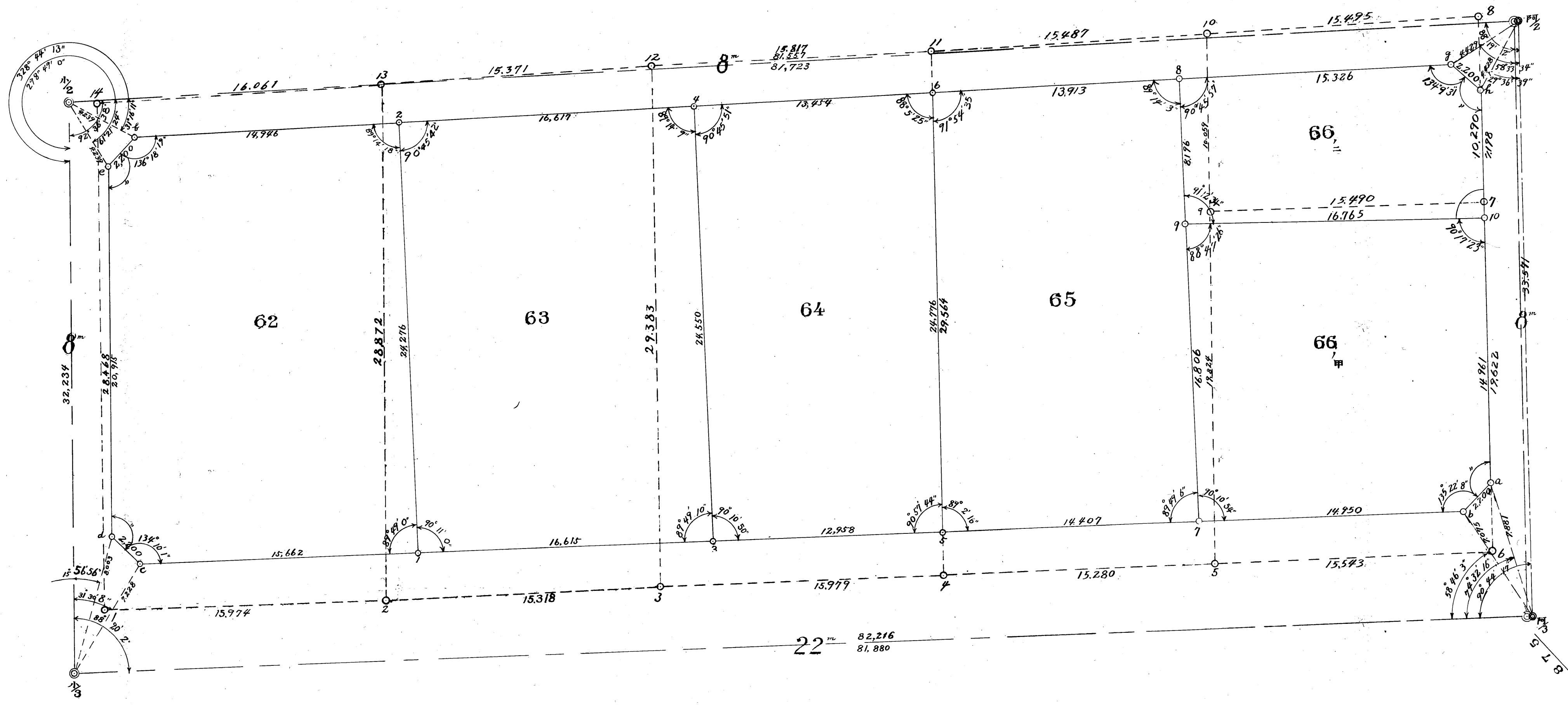

380

360

340
82.5

320

350

1/300

第二十ブロック

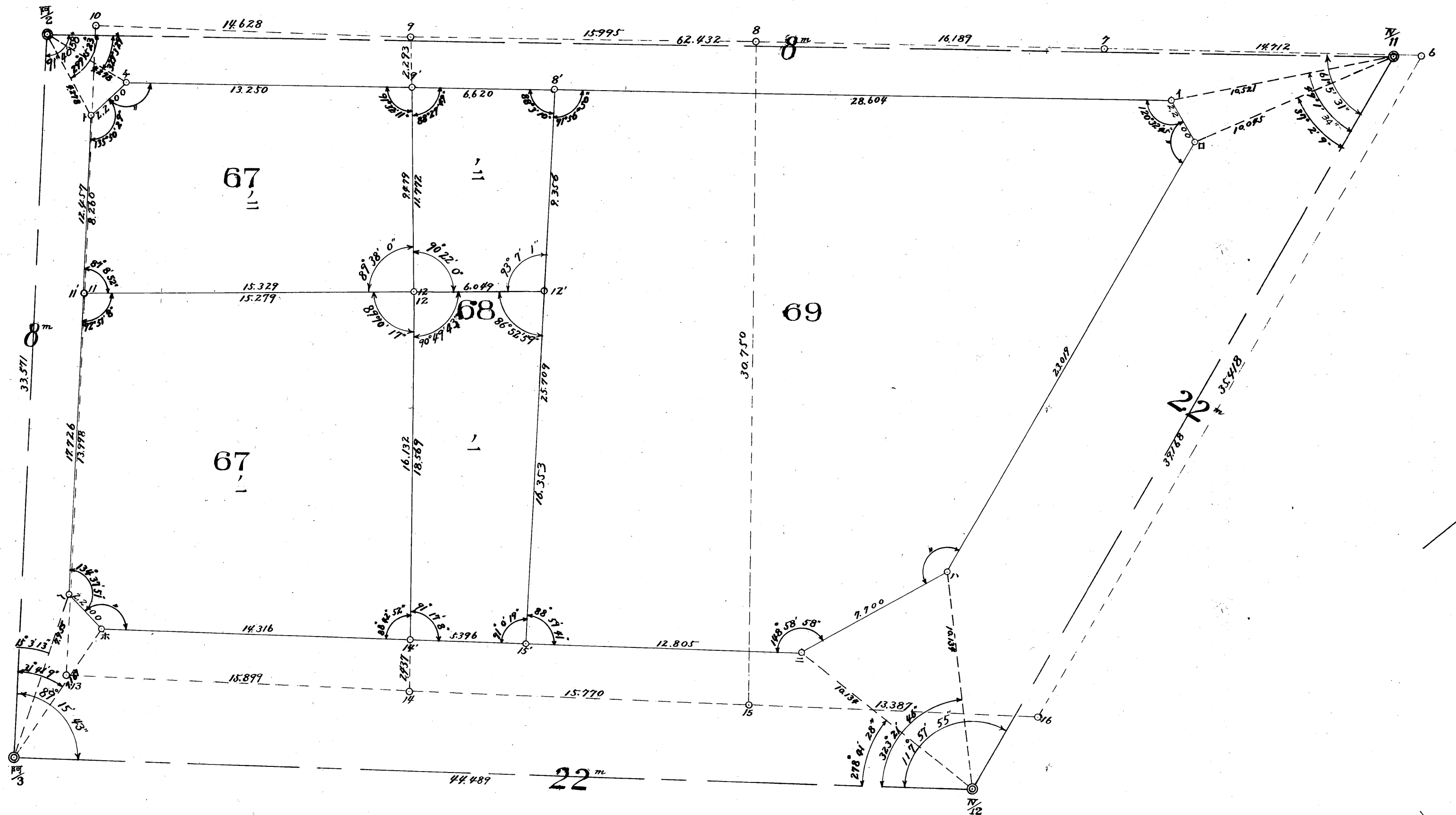

地番	整理前面積	整理后面積	減歩合
六七上	28,217	24,598	0.128
六七下	18,205	14,383	0.209
六八上	111.26	92.90	0.165
六八下	367.41	59.62	0.837
六九	678.88	610.99	0.100
計	162,177	115,332	0.288

320

326

300

375

280

300

第二ブロック

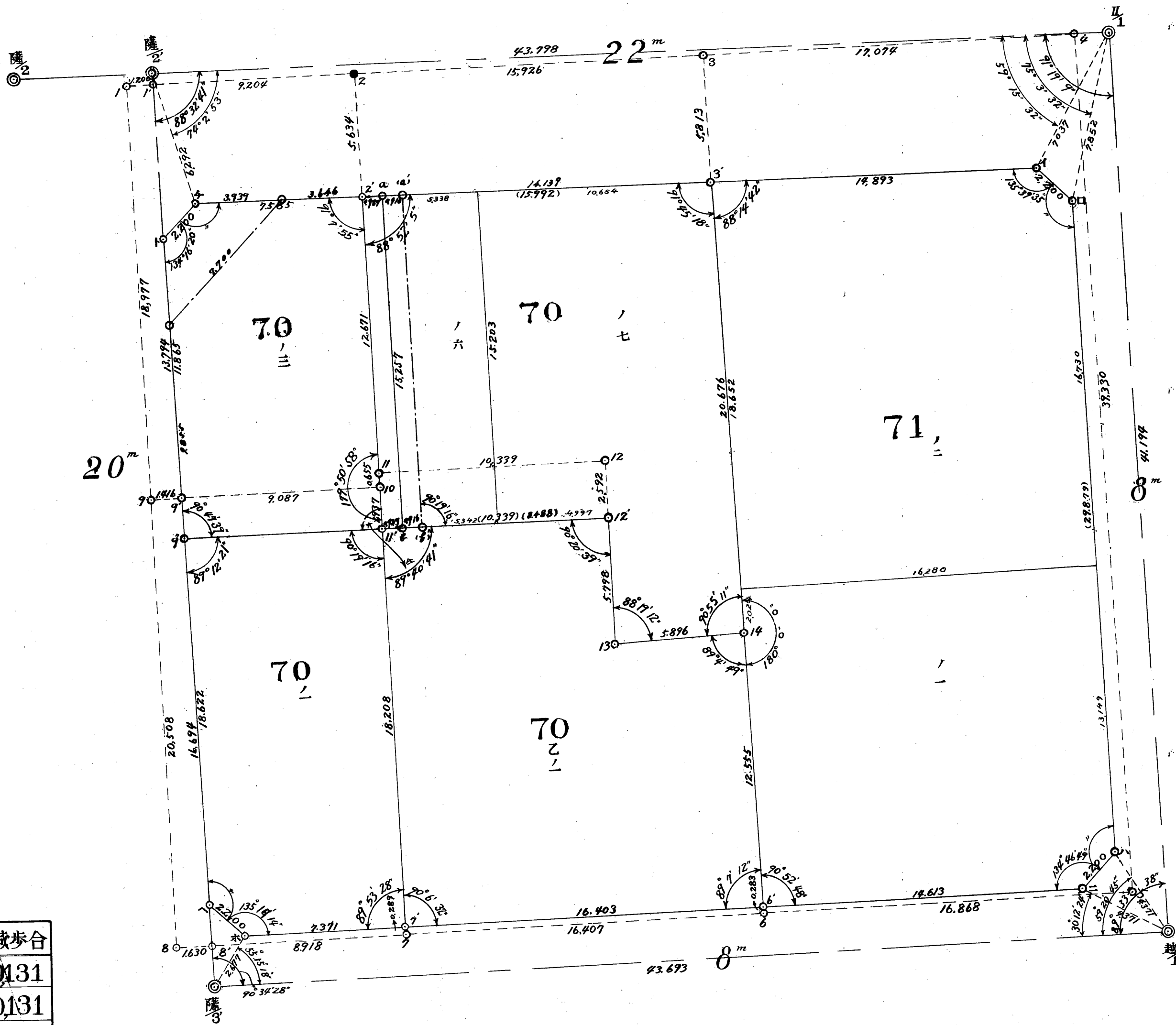

地番	整理前面積	整理后面積	減歩合
七十 _一	187,22	162,73	0,131
七十 _三	175,59	124,39	0,131
七十 _二	291,72	262,55	0,100
七十 _六	98,12	81,33	0,272
七十 _七	243,72	195,88	0,272
七十 _一	361,05	236,49	0,188
七十 _二	307,52	300,68	0,188
計	1658,66	1364,09	0,177

520

009

500

525
480

550
600

575

第二ニブロック

地番	整理前面積	整理后面積	減歩合
七二	618,96	505,72	0,182
七三	942,98	788,04	0,164
計	1561,94	1293,76	0,171

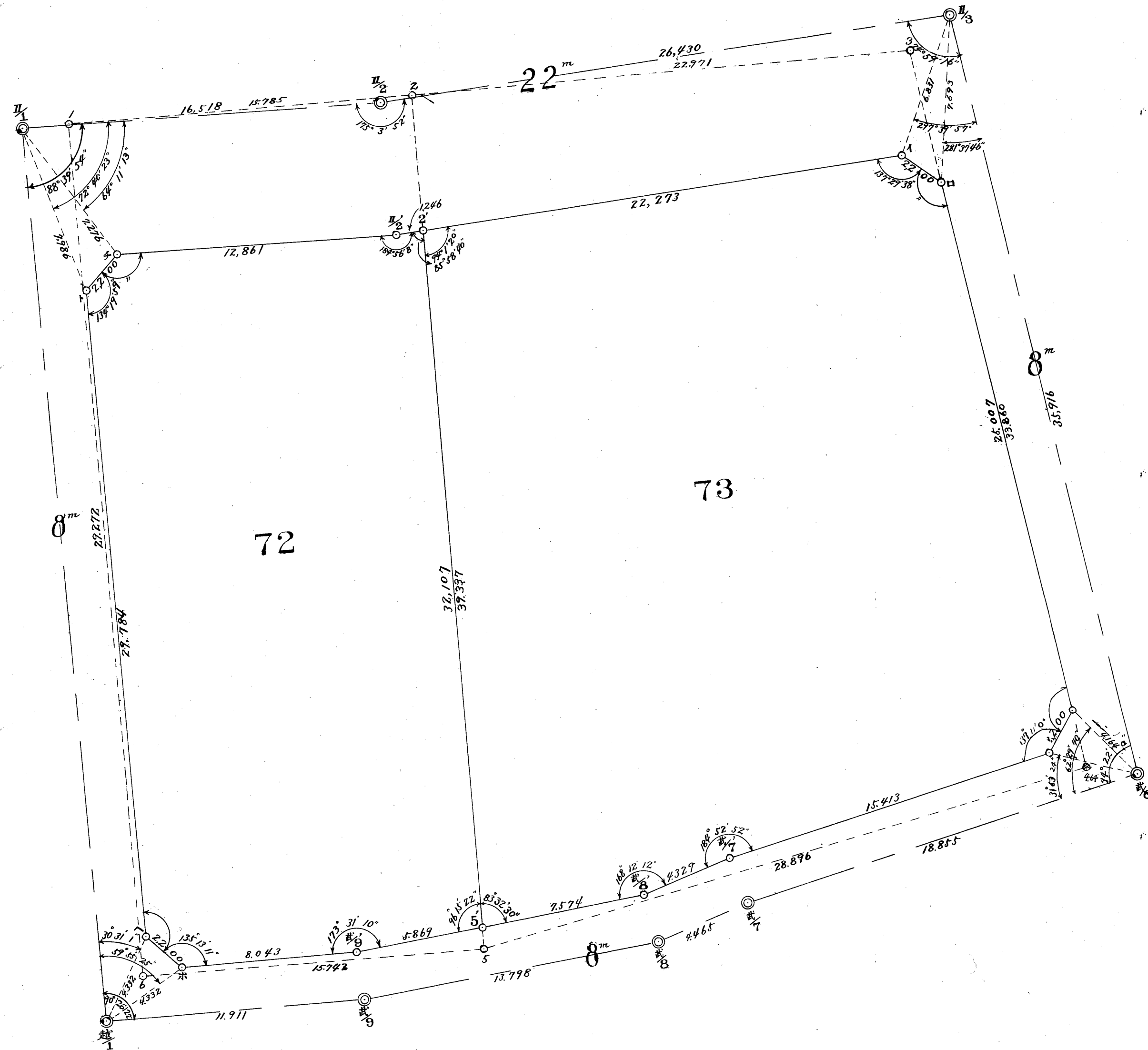

500

480

460

575

440

600

650

625

第二三ブロック

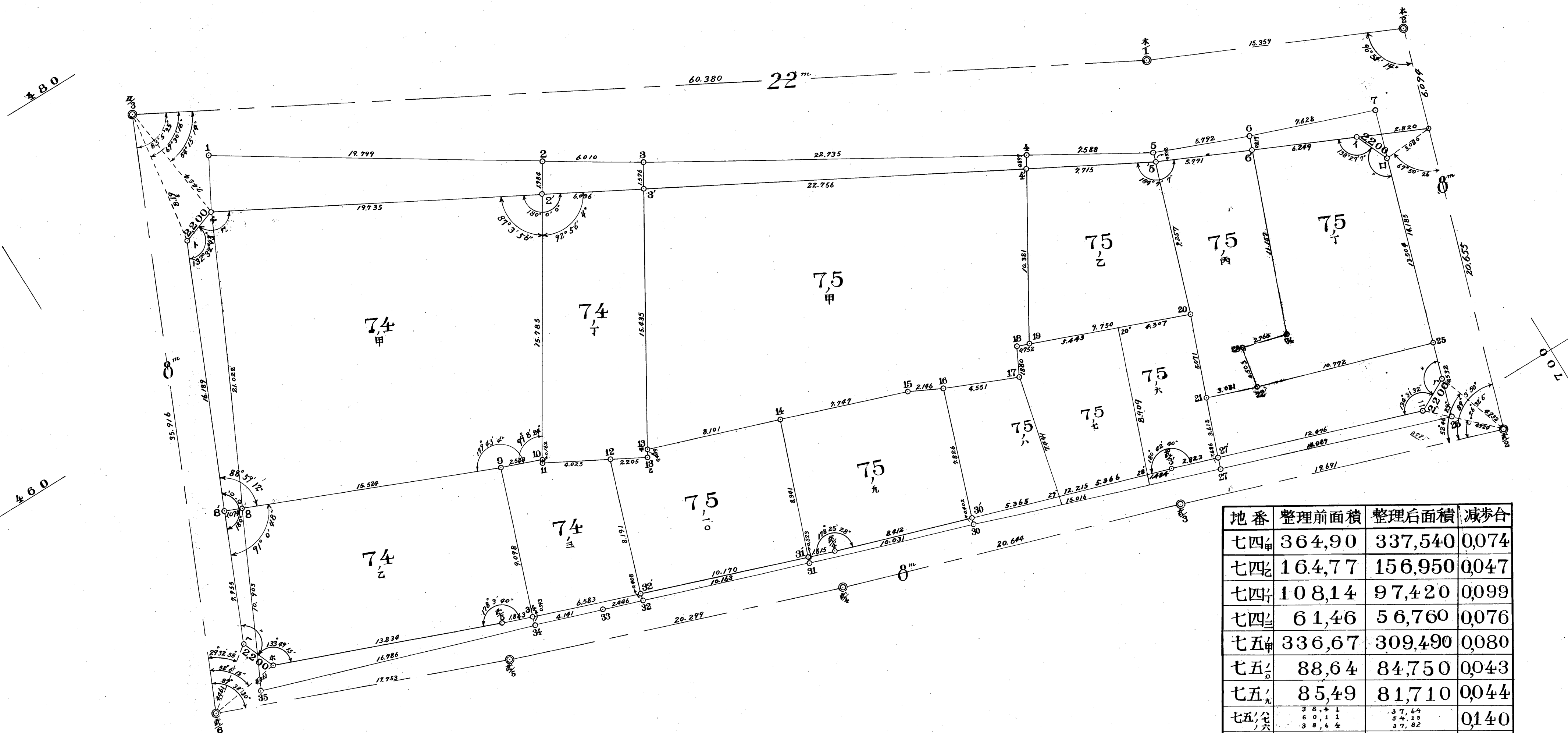

地番	整理前面積	整理后面積	減歩合
七四甲	364,90	337,540	0,074
七四乙	164,77	156,950	0,047
七四丙	108,14	97,420	0,099
七四丁	61,46	56,760	0,076
七五甲	336,67	309,490	0,080
七五乙	88,64	84,750	0,043
七五丙	85,49	81,710	0,044
七五丁	38,41 60,11 38,64	37,64 34,13 37,82	0,140
七五戊	89,77	85,110	0,051
七五己	75,36	71,310	0,053
七五庚	186,63	161,830	0,132
計	1698,99	1572,480	0,074

4 8 0
4 6 0
4 4 0
9 2 5
4 2 0
9 5 0
4 0 0
9 7 5

第二四ブロック

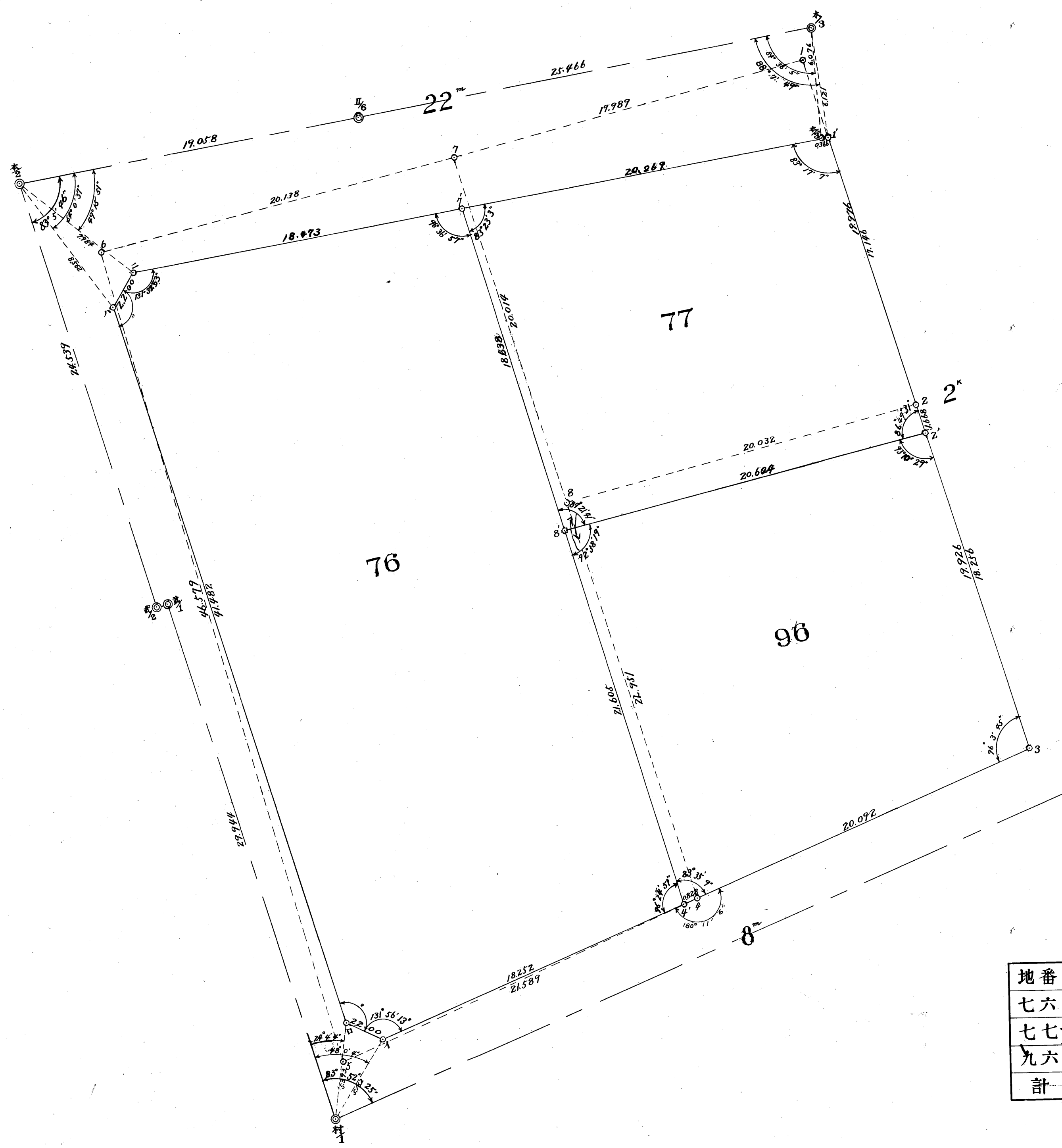

地番	整理前面積	整理后面積	減歩合
七六	936,68	843,01	0,100
七七	407,51	368,10	0,099
九六	426,21	412,47	0,032
計	1770,40	1622,25	0,083

第二五ブロック

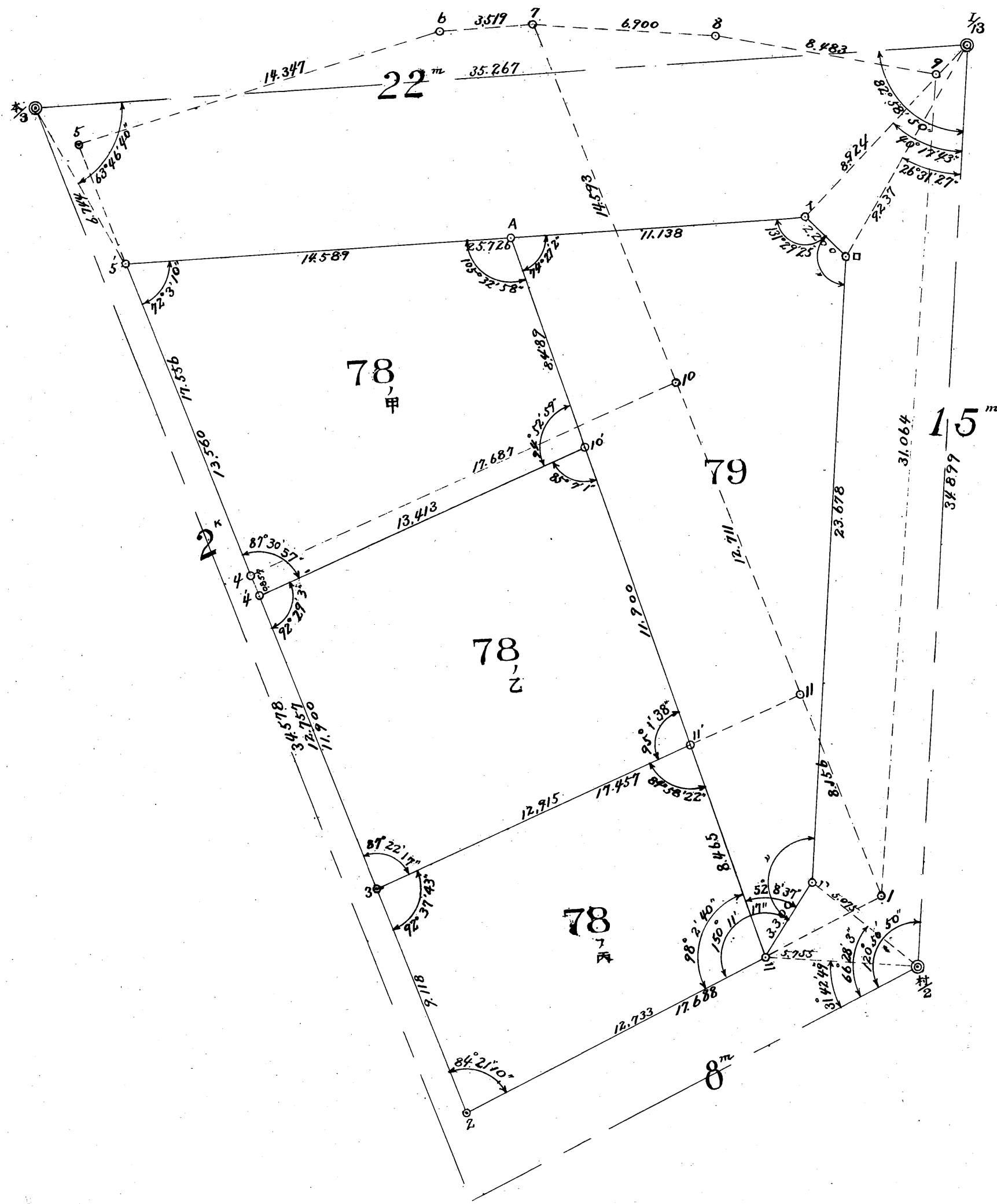

地番	整理前面積	整理后面積	減歩合
七八	290,27	150,98	0,479
七八	223,65	156,28	0,301
七八	150,65	11,214	0,255
七九	24,273	197,12	0,187
計	907,30	616,52	0,320

420

715

400

700

380

515

090

750

第二六ブロック

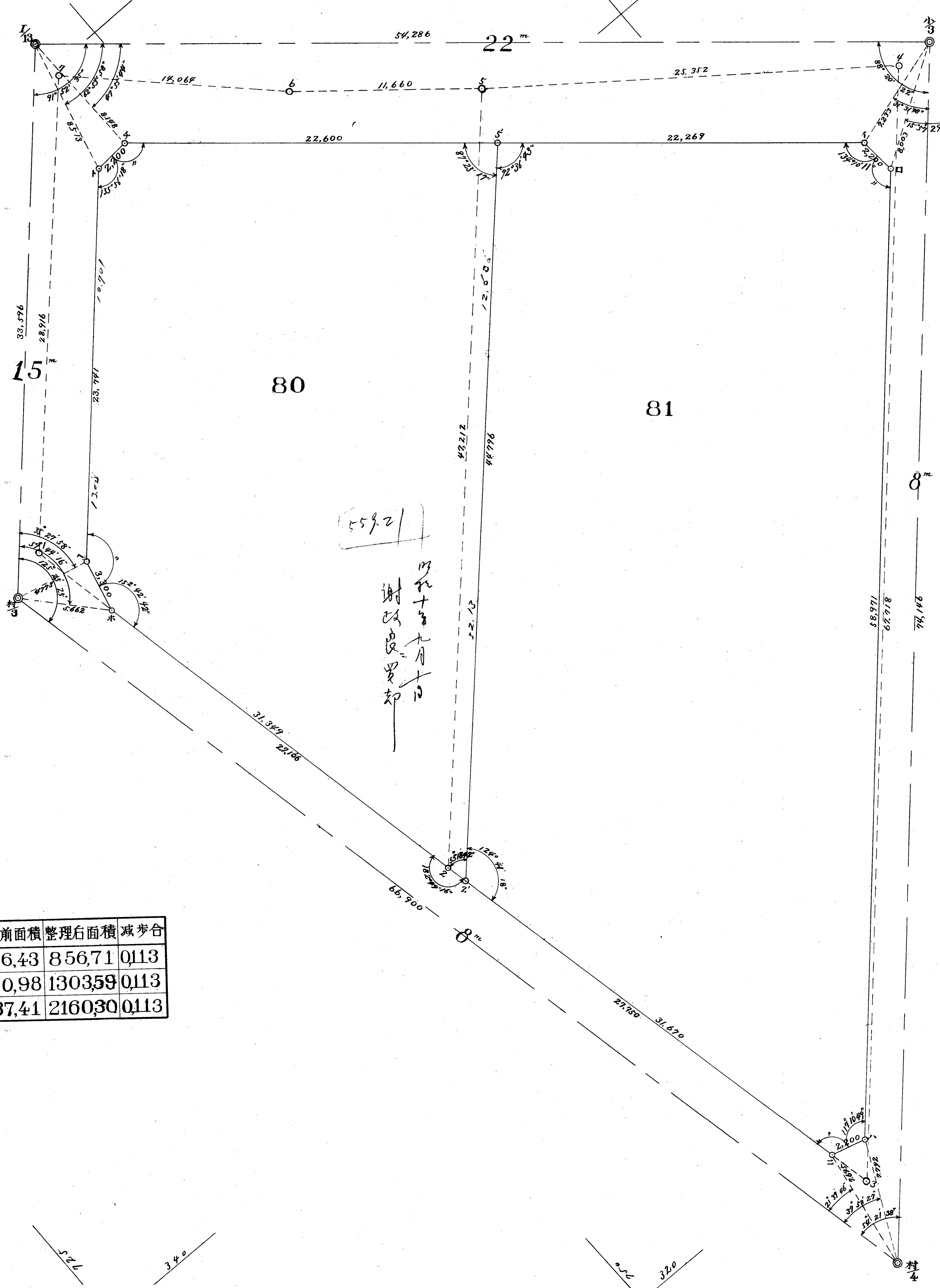

地番	整理前面積	整理后面積	減歩合
八十	966.43	856.71	0.113
八一	1470.98	1303.59	0.113
計	2437.41	2160.30	0.113

559.2
 謝政良
 九月十日

第二セブロット

地番	整理前面積	整理后面積	減歩合
八二 ₁	147,43	132,70	0,099
八二 ₂	162,34	146,10	0,100
八二 ₃	189,58	141,32	0,254
八三	508,16	433,79	0,146
八四 ₁	188,52	159,30	0,154
八四 ₂	318,28	272,08	0,145
八五	513,52	437,29	0,148
八六 ₁	263,05	178,02	0,323
八六 ₂	105,00	107,43	0,023
八六 ₃	62,00	63,38	0,022
八六 ₄	90,10	91,89	0,019
計	2547,98	2163,30	0,150

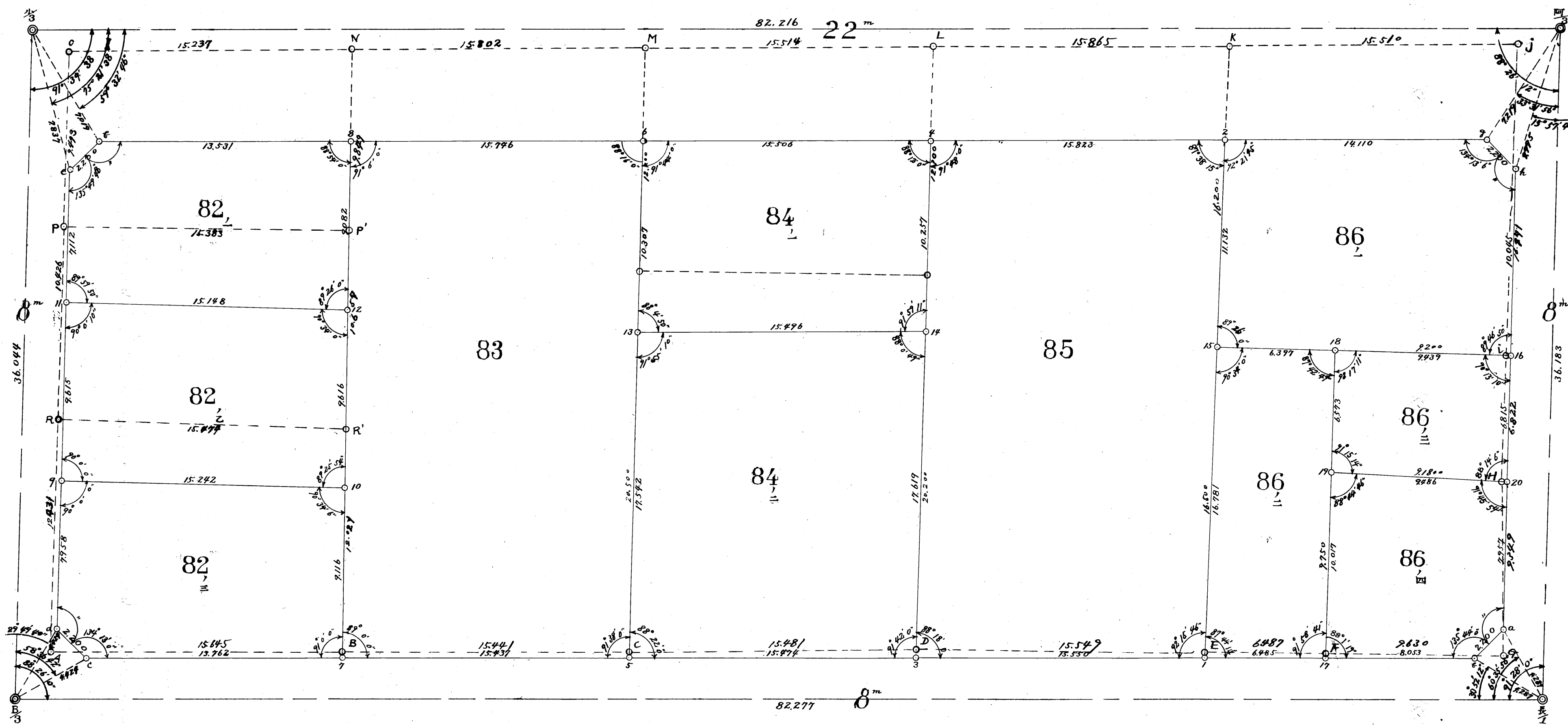

360

340

320

300

300

285

280

350

第二八ブロック

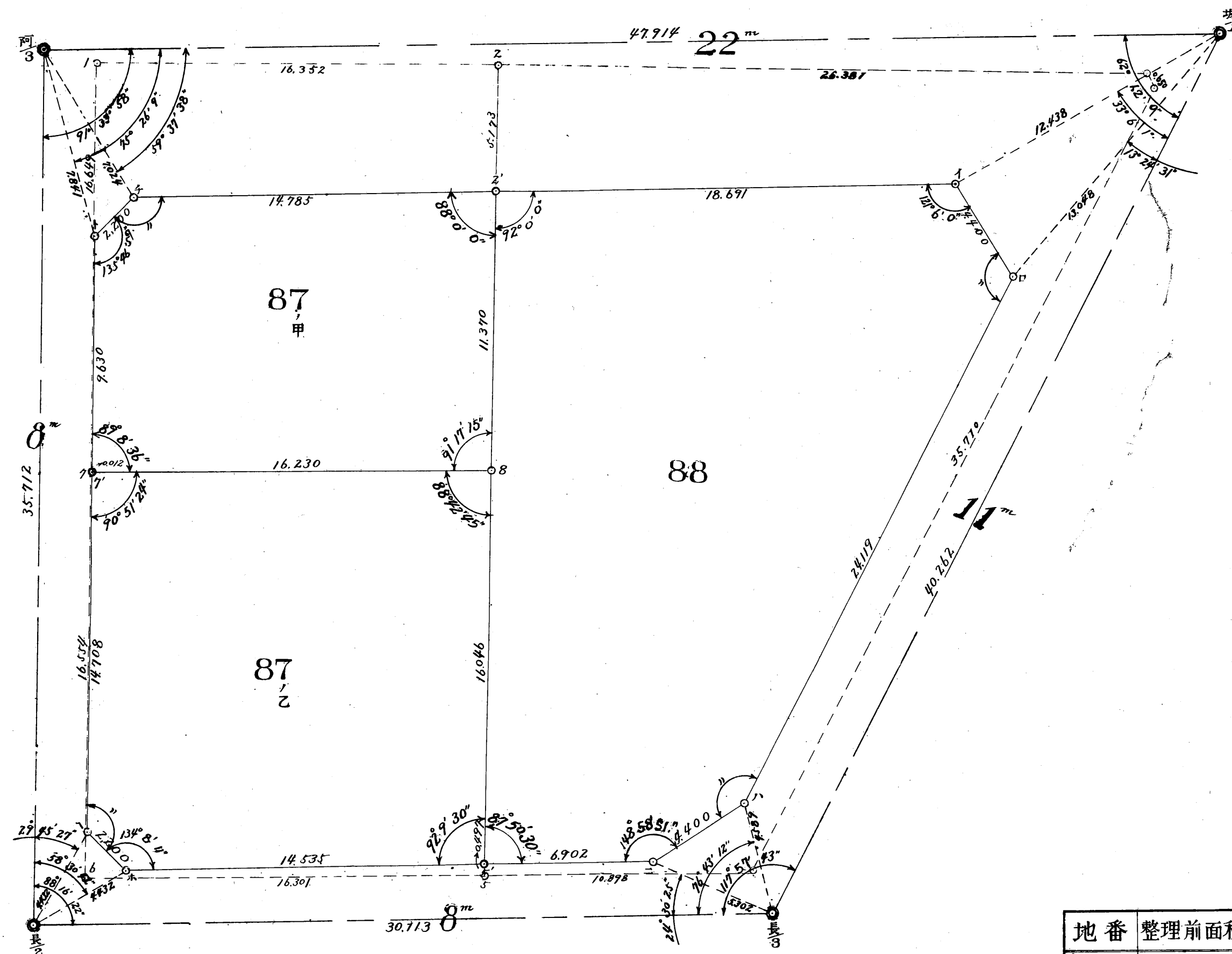

地番	整理前面積	整理后面積	減少合
八七甲	270,27	182,14	0326
八七乙	267,94	260,11	0029
八八	615,47	432,92	0296
計	1153,68	875,17	0241